

**Controladoria de Análise e Acompanhamento da Despesa e
dos Controles Internos – CAAD/TCRO**
Av. Presidente Dutra, 4229 – Pedrinhas – CEP. 78.903-900

Auditoria Anual

Tribunal de Contas do Estado de Rondônia

TCE - RO

Exercício 2022

**Controladoria de Análise e Acompanhamento da Despesa e
dos Controles Internos – CAAD/TCRO**
Av. Presidente Dutra, 4229 – Pedrinhas – CEP. 78.903-900

I – UNIDADE GESTORA

Tribunal de Contas do Estado de Rondônia.

II – INTRODUÇÃO

O Plano Anual de Atividades de Auditoria – PAAA 2022 – estabelece as diretrizes preliminares dos trabalhos a serem realizados no presente exercício, com ênfase nas ações de controle, principalmente aquelas que tenham sido objeto de ressalva ou recomendação, cujas evidências foram registradas em relatórios pretéritos, bem como, a realização de Auditoria Interna na gestão de pessoas, almoxarifado, patrimônio, transporte, licitações e contratos deste Tribunal de Contas, relativo ao exercício financeiro de 2022.

Para o desempenho das atividades de auditoria é essencial o planejamento, com suporte em dados e informações com significativo grau de relevância econômico-financeiro, aplicando métodos, técnicas e padrões de trabalho, de modo a otimizar os resultados, além do conhecimento das atribuições desenvolvidas nas unidades a serem auditadas.

III – OBJETIVO

O PAAA tem como objetivo principal estabelecer o cronograma das auditorias a serem realizadas nas unidades do Tribunal, projetando o lapso temporal em que se darão os exames, compreendendo a fase de planejamento, execução e elaboração de relatórios, bem como a composição das equipes, de forma a padronizar os procedimentos de auditoria e propiciar o acompanhamento das atividades, conforme Matriz de Planejamento.

IV – LOCAL

Edifício sede do Tribunal de Contas do Estado de Rondônia.

**Controladoria de Análise e Acompanhamento da Despesa e
dos Controles Internos – CAAD/TCRO**
Av. Presidente Dutra, 4229 – Pedrinhas – CEP. 78.903-900

V - ALOCAÇÃO DE RECURSOS

Formação das equipes - todos os servidores da Controladoria de Análise e Acompanhamento da Despesa e dos Controles Internos desempenharão as atividades de auditoria, incumbindo a supervisão das atividades de campo a um servidor previamente designado pelo Controlador Geral de Controle Interno.

A seleção da equipe da auditoria técnica, incluindo seu tamanho e composição, deve levar em conta a competência necessária para alcançar os objetivos da auditoria, de modo que todo conhecimento e habilidades necessários estejam presentes na equipe de auditoria.

VI - CRONOGRAMA DE AUDITORIA

A seguir, o detalhamento do Plano Anual de Atividades de Auditoria programadas para o exercício 2022:

1.1 – Auditoria a ser realizada no Tribunal de Contas do Estado de Rondônia, no âmbito da gestão de pessoas, almoxarifado, patrimônio, transporte, licitações e contratos deste Tribunal de Contas exercício financeiro de 2022, com base na Matriz de Planejamento juntada em anexo ao processo de Auditoria.

1.2 .1 - Departamento de Serviços Gerais/Divisão de Patrimônio

Departamento de Serviços Gerais/Divisão de Patrimônio.	Data da execução dos trabalhos
Verificar a quantidade de equipamentos (Notebook) no setor (SETIC); Confrontar com os termos de responsabilidade; Checar junto aos responsáveis. Checagem dos termos de responsabilidade dos bens móveis do TCE e seus respectivos responsáveis.	Fevereiro/2023
Quantitativo de pessoal envolvidos na auditoria	servidores lotados na CAAD.
Acompanhamento das providências	Após a entrega do relatório.

Conforme matriz de Planejamento em anexo

**Controladoria de Análise e Acompanhamento da Despesa e
dos Controles Internos – CAAD/TCRO**
Av. Presidente Dutra, 4229 – Pedrinhas – CEP. 78.903-900

1.2.2 – Diárias

DEFIN	Data da execução dos trabalhos
Verificar se a Prestação de Contas ocorreu dentro do prazo, se existe controle em relação as P. Contas em atraso, e quais procedimentos são realizados objetivando coibir o atraso.	Fevereiro /2023
Quantitativo de pessoal envolvidos na Auditoria	Servidores lotados na CAAD.
Acompanhamento das providências	Após a entrega do relatório.

Conforme matriz de Planejamento em anexo

1.2.3 – Portal da Transparência

	Data da execução dos trabalhos
Verificar se a divulgação de dados necessárias ao cumprimento das normas legais está sendo cumprida. Verificar se a alimentação e atualização dos dados está sendo realizada. Verificar se o acesso aos dados divulgados é fácil e suficiente para atender os usuários.	Fevereiro/2023
Quantitativo de pessoal envolvidos na Auditoria	Servidores lotados na CAAD.
Acompanhamento das providências	Após a entrega do relatório.

Conforme matriz de Planejamento em anexo

**Controladoria de Análise e Acompanhamento da Despesa e
dos Controles Internos – CAAD/TCRO**
Av. Presidente Dutra, 4229 – Pedrinhas – CEP. 78.903-900

1.2.4 – SGA/SECRETARIA EXECUTIVA DE LICITAÇÕES E CPL

CPL/Licitações	Data da execução dos trabalhos
Verificar se os serviços contratados por meio de pregão eletrônico e por dispensa de licitação, foram entregues no prazo atendendo as especificações.	Fevereiro/2023
Quantitativo de pessoal envolvidos na Auditoria	Servidores lotados na CAAD
Acompanhamento das providências	Após a entrega do relatório.

Conforme matriz de Planejamento em anexo

1.2.5 - Departamento de Serviços Gerais/Divisão de Transporte.

Transporte	Data da execução dos trabalhos
Checar os gastos com combustível, manutenção e lavagem. Efetuar o cálculo de aferição dos gastos com combustível, se está compatível com os km rodados pelos veículos. Havendo achado, consolidar o resultado para verificar se o valor é materialmente relevante. Caso positivo, sugerir ajustes.	Fevereiro/2023
Quantitativo de pessoal envolvidos na auditoria	Servidores lotados na CAAD.
Acompanhamento das providências	Após a entrega do relatório.

Conforme matriz de Planejamento em anexo

Cumprе destacar que o relatório final de movimentação patrimonial e estoque do almoxarifado, bem como a publicação do balanço dos servidores efetivos e comissionados da Corte, só é concluído, em janeiro do ano subseqüente, sendo encaminhado para análise do Controle Interno

**Controladoria de Análise e Acompanhamento da Despesa e
dos Controles Internos – CAAD/TCRO**
Av. Presidente Dutra, 4229 – Pedrinhas – CEP. 78.903-900

na primeira quinzena de janeiro, razão pela qual, estima-se que a conclusão da auditoria ocorrerá até a 1ª quinzena de março de 2023.

Como as atividades desenvolvidas por esta Controladoria de Análise e de Acompanhamento da Despesa e dos Controles Internos, não podem sofrer descontinuidade, achamos oportuno, ressaltar que as ações de auditorias serão realizadas concomitantemente com as atividades rotineiras da Unidade.

Atenciosamente,

Porto Velho-RO, 09 de Janeiro 2023.

Marcos Rogério Chiva
Auditor de Controle Externo
Cad. 227/TCE-RO.

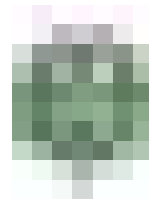

TRIBUNAL DE CONTAS DO ESTADO DE RONDÔNIA

CONTROL DE ANALISE E ACOMP DA DESP DO CI

MEMORANDO Nº 2/2023/CAAD/TC

Ao

DEPARTAMENTO DE FINANÇAS

Assunto: **Solicitação de informação sobre controle de Diárias.**

Senhor Diretor,

1. Conforme entendimento prévio mantido com esta Direção, e tendo em vista a auditoria em curso no âmbito do TCE-RO, solicito que seja informado a esta Controladoria, conforme quesitos a seguir:

- a) Quais os procedimentos/instrumentos de controle utilizados neste departamento, acerca do **controle das concessões e prestações de contas de diárias** (além da informação, encaminhar documentos, planilhas, relatórios e afins, que comprovem a existência do ora solicitado);
- b) Quais os procedimentos adotados por este Departamento, com relação aos servidores que **receberam diárias e não prestaram contas, ou prestaram contas em atraso**, durante o exercício de 2022 (período de 01.1.2022 a 31.12.2022).
- c) Informar se existe padronização quanto ao controle dos procedimentos a serem observados nestes casos, se houver, quais seriam os procedimentos adotados?
- d) Se durante o exercício de 2022, houve a ocorrência de "**servidor em alcance**", ou seja, estava pendente de prestação de contas de diárias, e mesmo assim, recebeu outra diária.
- e) Se positivo, no quesito anterior, informar quais os processos e os servidores em que ocorreram as situações mencionadas acima e quais as medidas adotadas para evitar tal ocorrência.

2. Ciente de poder contar com a Vossa colaboração, dentro do menor espaço de tempo possível, antecipadamente agradeço a colaboração enaltecendo a presteza sempre empregada por este setor, nas solicitações formuladas por esta CAAD.

Atenciosamente,

Marcos Rogério Chiva
Auditor de Controle Externo
Cad. 227



Documento assinado eletronicamente por **MARCOS ROGERIO CHIVA, Analista**, em 08/02/2023, às 09:14, conforme horário oficial de Rondônia, com fundamento no art. 6º, § 1º, do [Decreto nº 8.539, de 8 de outubro de 2015](#) e do art. 4º da [Resolução TCERO nº 165, de 1 de dezembro de 2014](#).

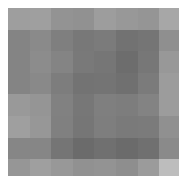

A autenticidade deste documento pode ser conferida no site <https://sei.tceroc.br/validar>, informando o código verificador **0496196** e o código CRC **D0DCC6CD**.

Referência: Processo nº 001122/2023

SEI nº 0496196

[Listar Concessões](#)
[Convidados](#)
[Ato concessorio](#)
[Valores](#)
[Nível de diária](#)
[Relatório](#)
[Acompanhamento](#)
[1, Admin] Sair

Servidor Escolha um tipo de pesquisa e informe o que deseja procurar.

Info: 232 registros encontrados.

Listar Concessões

Gerar concessão

2022 ▾

Número	Ano	Processo	Proponente	Status	Gerada	Pernoite	
232	2022	08034/2022	PAULO CURI NETO	Confirmada	NÃO	Sim	Imprimir Detalhar
231	2022	08033/2022	PAULO CURI NETO	Confirmada	NÃO	Sim	Imprimir Detalhar
230	2022	08012/2022	PAULO CURI NETO	Confirmada	NÃO	Sim	Imprimir Detalhar
229	2022	07983/2022	PAULO CURI NETO	Confirmada	NÃO	Sim	Imprimir Detalhar
228	2022	07437/2022	PAULO CURI NETO	Confirmada	NÃO	Não	Imprimir Detalhar
227	2022	07497/2022	PAULO CURI NETO	Confirmada	NÃO	Sim	Imprimir Detalhar
226	2022	06174/2022	PAULO CURI NETO	Confirmada	NÃO	Não	Imprimir Detalhar
225	2022	06994/2022	PAULO CURI NETO	Confirmada	NÃO	Sim	Imprimir Detalhar
224	2022	07284/2022	PAULO CURI NETO	Confirmada	NÃO	Sim	Imprimir Detalhar
223	2022	07412/2022	PAULO CURI NETO	Confirmada	NÃO	Sim	Imprimir Detalhar

1 [2](#) [3](#) [4](#) [5](#) [6](#) [24](#)



Unidade Gestora		020001 Tribunal de Contas do Estado de Rondônia										
Gestão		00001 Tesouro										
Mês Referência		Dezembro										
UG Administrativa		Não										
Elemento Despesa		14 [MIG] Diárias - Civil										
		Valores Consulta			Acumulado até o mês			Tipo Demonstração		Execução		
Agrupamento	UG / Gestão	Documento	Data Ref.	Data Lanc.	Célula Orçamentária	Credor	Empenhado	Liquidado	Retido	A Liquidar	Pago	A Pagar
Total							1.123.613,53 D	1.123.613,03 C		0,50 C	1.123.613,03 C	0,00
Legislativo							1.123.613,53 D	1.123.613,03 C		0,50 C	1.123.613,03 C	0,00
	020001-00001	2022NE000148			02001 297001 0.1.00.100000 33.90.14.14	640.530.402-72 HELTON ROGERIO PINHEIRO BENTES	265,41 D	265,41 C		0,00	265,41 C	0,00
	020001-00001	2022NE000149			02001 297001 0.1.00.100000 33.90.14.14	742.549.602-04 WESLER ANDRES PEREIRA NEVES	265,41 D	265,41 C		0,00	265,41 C	0,00
	020001-00001	2022NE000150			02001 297001 0.1.00.100000 33.90.14.14	530.027.762-20 AGAILTON CAMPOS DA SILVA	132,71 D	132,71 C		0,00	132,71 C	0,00
	020001-00001	2022NE000155			02001 298101 0.1.00.100000 33.90.14.14	084.536.832-04 DJALMA LIMOEIRO RIBEIRO	928,92 D	928,92 C		0,00	928,92 C	0,00
	020001-00001	2022NE000158			02001 297001 0.1.00.100000 33.90.14.14	530.534.862-53 PAULO JULIANO ROSO TEIXEIRA	663,52 D	663,52 C		0,00	663,52 C	0,00
	020001-00001	2022NE000159			02001 297001 0.1.00.100000 33.90.14.14	052.054.354-88 Antonio Augusto de Carvalho Assunção	685,72 D	685,72 C		0,00	685,72 C	0,00
	020001-00001	2022NE000162			02001 298101 0.1.00.100000 33.90.14.15	360.857.239-20 BENEDITO ANTONIO ALVES	3.003,97 D	3.003,97 C		0,00	3.003,97 C	0,00
	020001-00001	2022NE000163			02001 298101 0.1.00.100000 33.90.14.15	710.113.582-04 RODRIGO FERREIRA SOARES	3.436,64 D	3.436,64 C		0,00	3.436,64 C	0,00
	020001-00001	2022NE000164			02001 298101 0.1.00.100000 33.90.14.15	360.857.239-20 BENEDITO ANTONIO ALVES	4.734,62 D	4.734,62 C		0,00	4.734,62 C	0,00
	020001-00001	2022NE000169			02001 297001 0.1.00.100000 33.90.14.14	529.051.602-68 LEONARDO GONCALVES DA COSTA	685,72 D	685,72 C		0,00	685,72 C	0,00
	020001-00001	2022NE000170			02001 297001 0.1.00.100000 33.90.14.14	645.951.102-00 CEZANNE PAUL LUCENA VIANA	663,52 D	663,52 C		0,00	663,52 C	0,00
	020001-00001	2022NE000171			02001 297001 0.1.00.100000 33.90.14.14	040.377.662-72 SEVERINO MARTINS DA CRUZ	663,52 D	663,52 C		0,00	663,52 C	0,00
	020001-00001	2022NE000176			02001 298101 0.1.00.100000 33.90.14.14	084.536.832-04 DJALMA LIMOEIRO RIBEIRO	663,52 D	663,52 C		0,00	663,52 C	0,00
	020001-00001	2022NE000182			02001 297001 0.1.00.100000 33.90.14.14	529.051.602-68 LEONARDO GONCALVES DA COSTA	685,72 D	685,72 C		0,00	685,72 C	0,00
	020001-00001	2022NE000183			02001 297001 0.1.00.100000 33.90.14.14	645.951.102-00 CEZANNE PAUL LUCENA VIANA	663,52 D	663,52 C		0,00	663,52 C	0,00
	020001-00001	2022NE000184			02001 297001 0.1.00.100000 33.90.14.14	040.377.662-72 SEVERINO MARTINS DA CRUZ	663,52 D	663,52 C		0,00	663,52 C	0,00
	020001-00001	2022NE000187			02001 297001 0.1.00.100000 33.90.14.14	438.164.792-00 DALTON MIRANDA COSTA	685,72 D	685,72 C		0,00	685,72 C	0,00
	020001-00001	2022NE000188			02001 297001 0.1.00.100000 33.90.14.14	217.485.758-80 JOAO MARCOS DE ARAUJO BRAGA JUNIOR	685,72 D	685,72 C		0,00	685,72 C	0,00
	020001-00001	2022NE000189			02001 297001 0.1.00.100000 33.90.14.14	227.302.652-87 LEONARDO EMANOEL MACHADO MONTEIRO	685,72 D	685,72 C		0,00	685,72 C	0,00
	020001-00001	2022NE000190			02001 297001 0.1.00.100000 33.90.14.14	040.377.662-72 SEVERINO MARTINS DA CRUZ	663,52 D	663,52 C		0,00	663,52 C	0,00
	020001-00001	2022NE000192			02001 298101 0.1.00.100000 33.90.14.15	295.944.131-15 EDILSON DE SOUSA SILVA	2.571,32 D	2.571,32 C		0,00	2.571,32 C	0,00
	020001-00001	2022NE000193			02001 298101 0.1.00.100000 33.90.14.14	360.857.239-20 BENEDITO ANTONIO ALVES	616,03 D	616,03 C		0,00	616,03 C	0,00
	020001-00001	2022NE000195			02001 298101 0.1.00.100000 33.90.14.15	360.857.239-20 BENEDITO ANTONIO ALVES	2.138,65 D	2.138,65 C		0,00	2.138,65 C	0,00
	020001-00001	2022NE000196			02001 298101 0.1.00.100000 33.90.14.15	180.165.718-16 PAULO CURI NETO	2.571,32 D	2.571,32 C		0,00	2.571,32 C	0,00
	020001-00001	2022NE000197			02001 298101 0.1.00.100000 33.90.14.15	361.654.762-87 WILBER CARLOS DOS SANTOS COIMBRA	2.571,32 D	2.571,32 C		0,00	2.571,32 C	0,00
	020001-00001	2022NE000199			02001 298101 0.1.00.100000 33.90.14.15	075.115.702-78 JOSE EULER POTYGUARA PEREIRA DE MELLO	2.571,32 D	2.571,32 C		0,00	2.571,32 C	0,00
	020001-00001	2022NE000200			02001 298101 0.1.00.100000 33.90.14.15	295.944.131-15 EDILSON DE SOUSA SILVA	5.167,29 D	5.167,29 C		0,00	5.167,29 C	0,00
	020001-00001	2022NE000201			02001 297001 0.1.00.100000 33.90.14.14	230.261.382-15 JOSE CARLOS DE SOUZA COLARES	1.194,33 D	1.194,33 C		0,00	1.194,33 C	0,00
	020001-00001	2022NE000202			02001 297001 0.1.00.100000 33.90.14.14	718.126.602-00 MAURO CONSUELO SALES DE SOUSA	1.234,29 D	1.234,29 C		0,00	1.234,29 C	0,00
	020001-00001	2022NE000203			02001 297001 0.1.00.100000 33.90.14.14	457.332.602-20 RAIMUNDO PAULO DIAS BARROS VIEIRA	1.234,29 D	1.234,29 C		0,00	1.234,29 C	0,00
	020001-00001	2022NE000204			02001 297001 0.1.00.100000 33.90.14.14	040.377.662-72 SEVERINO MARTINS DA CRUZ	1.194,33 D	1.194,33 C		0,00	1.194,33 C	0,00
	020001-00001	2022NE000205			02001 298101 0.1.00.100000 33.90.14.15	246.313.208-69 FERNANDO SOARES GARCIA	4.262,01 D	4.262,01 C		0,00	4.262,01 C	0,00
	020001-00001	2022NE000206			02001 298101 0.1.00.100000 33.90.14.15	133.809.458-03 MARCIO DOS SANTOS ALVES	4.262,01 D	4.262,01 C		0,00	4.262,01 C	0,00



Ano Base: 2022

Unidade Gestora		020001 Tribunal de Contas do Estado de Rondônia										
Gestão		00001 Tesouro										
Mês Referência		Dezembro										
UG Administrativa		Não										
Elemento Despesa		14 [MIG] Diárias - Civil										
		Valores Consulta		Acumulado até o mês		Tipo Demonstração		Execução				
Agrupamento	UG / Gestão	Documento	Data Ref.	Data Lanc.	Célula Orçamentária	Credor	Empenhado	Liquidado	Retido	A Liquidar	Pago	A Pagar
Total							1.123.613,53 D	1.123.613,03 C		0,50 C	1.123.613,03 C	0,00
Legislativo							1.123.613,53 D	1.123.613,03 C		0,50 C	1.123.613,03 C	0,00
	020001-00001	2022NE000260			02001 298101 0.1.00.100000 33.90.14.14	180.165.718-16 PAULO CURRI NETO	1.232,05 D	1.232,05 C		0,00	1.232,05 C	0,00
	020001-00001	2022NE000261			02001 298101 0.1.00.100000 33.90.14.14	295.944.131-15 EDILSON DE SOUSA SILVA	1.232,05 D	1.232,05 C		0,00	1.232,05 C	0,00
	020001-00001	2022NE000262			02001 298101 0.1.00.100000 33.90.14.14	862.192.432-34 LUIS FERNANDO SOARES DE ARAUJO	1.205,41 D	1.205,41 C		0,00	1.205,41 C	0,00
	020001-00001	2022NE000264			02001 298101 0.1.00.100000 33.90.14.15	295.944.131-15 EDILSON DE SOUSA SILVA	3.436,64 D	3.436,64 C		0,00	3.436,64 C	0,00
	020001-00001	2022NE000272			02001 298101 0.1.00.100000 33.90.14.14	469.362.542-68 MASSUD JORGE BADRA NETO	530,81 D	530,81 C		0,00	530,81 C	0,00
	020001-00001	2022NE000273			02001 298101 0.1.00.100000 33.90.14.14	741.933.092-15 RODRIGO LEWIS CHAVES	530,81 D	530,81 C		0,00	530,81 C	0,00
	020001-00001	2022NE000283			02001 298101 0.1.00.100000 33.90.14.15	295.944.131-15 EDILSON DE SOUSA SILVA	3.003,97 D	3.003,97 C		0,00	3.003,97 C	0,00
	020001-00001	2022NE000318			02001 298101 0.1.00.100000 33.90.14.14	180.165.718-16 PAULO CURRI NETO	1.026,72 D	1.026,72 C		0,00	1.026,72 C	0,00
	020001-00001	2022NE000319			02001 298101 0.1.00.100000 33.90.14.14	887.914.162-72 IGOR TADEU RIBEIRO DE CARVALHO	1.026,72 D	1.026,72 C		0,00	1.026,72 C	0,00
	020001-00001	2022NE000320			02001 298101 0.1.00.100000 33.90.14.14	389.143.102-30 MOISES RODRIGUES LOPES	1.004,52 D	1.004,52 C		0,00	1.004,52 C	0,00
	020001-00001	2022NE000321			02001 298101 0.1.00.100000 33.90.14.14	530.027.762-20 AGAILTON CAMPOS DA SILVA	1.004,52 D	1.004,52 C		0,00	1.004,52 C	0,00
	020001-00001	2022NE000322			02001 298101 0.1.00.100000 33.90.14.14	521.848.629-91 DANIEL DE OLIVEIRA KOCHÉ	1.004,52 D	1.004,52 C		0,00	1.004,52 C	0,00
	020001-00001	2022NE000323			02001 298101 0.1.00.100000 33.90.14.14	469.362.542-68 MASSUD JORGE BADRA NETO	1.004,52 D	1.004,52 C		0,00	1.004,52 C	0,00
	020001-00001	2022NE000324			02001 298101 0.1.00.100000 33.90.14.14	636.616.246-87 NEY LUIZ SANTANA	1.004,52 D	1.004,52 C		0,00	1.004,52 C	0,00
	020001-00001	2022NE000333			02001 298101 0.1.00.100000 33.90.14.14	050.791.058-36 RITA DE CASSIA PAULON	1.203,63 D	1.203,63 C		0,00	1.203,63 C	0,00
	020001-00001	2022NE000339			02001 298101 0.1.00.100000 33.90.14.15	844.187.459-04 ANDREIA MARECHI DA SILVA	4.555,74 D	4.555,74 C		0,00	4.555,74 C	0,00
	020001-00001	2022NE000341			02001 298101 0.1.00.100000 33.90.14.15	631.205.183-87 ADRISSA MAIA CAMPELO	0,00	0,00		0,00	0,00	0,00
	020001-00001	2022NE000343			02001 298101 0.1.00.100000 33.90.14.15	631.205.183-87 ADRISSA MAIA CAMPELO	1.889,34 D	1.889,34 C		0,00	1.889,34 C	0,00
	020001-00001	2022NE000347			02001 298101 0.1.00.100000 33.90.14.15	377.378.053-20 ADILSON MOREIRA DE MEDEIROS	3.869,30 D	3.869,30 C		0,00	3.869,30 C	0,00
	020001-00001	2022NE000377			02001 298101 0.1.00.100000 33.90.14.14	697.490.862-87 GABRIELA MAFRA GUERREIRO	1.113,88 D	1.113,88 C		0,00	1.113,88 C	0,00
	020001-00001	2022NE000378			02001 298101 0.1.00.100000 33.90.14.14	035.817.562-34 OSMARINO DE LIMA	928,92 D	928,92 C		0,00	928,92 C	0,00
	020001-00001	2022NE000379			02001 298101 0.1.00.100000 33.90.14.15	295.944.131-15 EDILSON DE SOUSA SILVA	3.003,97 D	3.003,97 C		0,00	3.003,97 C	0,00
	020001-00001	2022NE000380			02001 298101 0.1.00.100000 33.90.14.15	246.313.208-69 FERNANDO SOARES GARCIA	3.833,78 D	3.833,78 C		0,00	3.833,78 C	0,00
	020001-00001	2022NE000381			02001 298101 0.1.00.100000 33.90.14.15	133.809.458-03 MARCIO DOS SANTOS ALVES	3.833,78 D	3.833,78 C		0,00	3.833,78 C	0,00
	020001-00001	2022NE000463			02001 298101 0.1.00.100000 33.90.14.14	469.362.542-68 MASSUD JORGE BADRA NETO	265,40 D	265,40 C		0,00	265,40 C	0,00
	020001-00001	2022NE000464			02001 298101 0.1.00.100000 33.90.14.14	741.933.092-15 RODRIGO LEWIS CHAVES	265,40 D	265,40 C		0,00	265,40 C	0,00
	020001-00001	2022NE000477			02001 298101 0.1.00.100000 33.90.14.14	295.944.131-15 EDILSON DE SOUSA SILVA	2.053,42 D	2.053,42 C		0,00	2.053,42 C	0,00
	020001-00001	2022NE000478			02001 298101 0.1.00.100000 33.90.14.14	736.871.702-68 ANA PAULA RAMOS E SILVA	2.053,42 D	2.053,42 C		0,00	2.053,42 C	0,00
	020001-00001	2022NE000479			02001 298101 0.1.00.100000 33.90.14.14	086.965.188-96 SERGIO GASTAO YASSAKA	1.437,40 D	1.437,40 C		0,00	1.437,40 C	0,00
	020001-00001	2022NE000480			02001 298101 0.1.00.100000 33.90.14.14	004.313.562-54 Larissa Carvalho Torres Seixas	2.053,42 D	2.053,42 C		0,00	2.053,42 C	0,00
	020001-00001	2022NE000481			02001 298101 0.1.00.100000 33.90.14.14	862.192.432-34 LUIS FERNANDO SOARES DE ARAUJO	2.009,02 D	2.009,02 C		0,00	2.009,02 C	0,00
	020001-00001	2022NE000482			02001 298101 0.1.00.100000 33.90.14.14	377.378.053-20 ADILSON MOREIRA DE MEDEIROS	2.053,42 D	2.053,42 C		0,00	2.053,42 C	0,00
	020001-00001	2022NE000483			02001 298101 0.1.00.100000 33.90.14.14	521.848.629-91 DANIEL DE OLIVEIRA KOCHÉ	2.009,02 D	2.009,02 C		0,00	2.009,02 C	0,00



Unidade Gestora		020001 Tribunal de Contas do Estado de Rondônia										
Gestão		00001 Tesouro										
Mês Referência		Dezembro										
UG Administrativa		Não										
Elemento Despesa		14 [MIG] Diárias - Civil										
		Valores Consulta			Acumulado até o mês			Tipo Demonstração		Execução		
Agrupamento	UG / Gestão	Documento	Data Ref.	Data Lanç.	Célula Orçamentária	Credor	Empenhado	Liquidado	Retido	A Liquidar	Pago	A Pagar
Total							1.123.613,53 D	1.123.613,03 C		0,50 C	1.123.613,03 C	0,00
Legislativo							1.123.613,53 D	1.123.613,03 C		0,50 C	1.123.613,03 C	0,00
	020001-00001	2022NE000484			02001 298101 0.1.00.100000 33.90.14.14	760.560.402-59 LUANA PEREIRA DOS SANTOS	0,00			0,00		0,00
	020001-00001	2022NE000485			02001 298101 0.1.00.100000 33.90.14.14	522.599.351-68 LUCIENE BERNARDO SANTOS KOCHM	2.053,42 D	2.053,42 C		0,00	2.053,42 C	0,00
	020001-00001	2022NE000487			02001 298101 0.1.00.100000 33.90.14.14	760.560.402-59 LUANA PEREIRA DOS SANTOS	2.009,02 D	2.009,02 C		0,00	2.009,02 C	0,00
	020001-00001	2022NE000488			02001 298101 0.1.00.100000 33.90.14.14	086.965.189-96 SERGIO GASTAO YASSAKA	616,03 D	616,03 C		0,00	616,03 C	0,00
	020001-00001	2022NE000496			02001 298101 0.1.00.100000 33.90.14.15	754.231.032-15 ERNESTO TAVARES VICTORIA	6.032,62 D	6.032,62 C		0,00	6.032,62 C	0,00
	020001-00001	2022NE000497			02001 298101 0.1.00.100000 33.90.14.15	316.796.092-20 EDSON ESPIRITO SANTO SENA	4.259,48 D	4.259,48 C		0,00	4.259,48 C	0,00
	020001-00001	2022NE000500			02001 298101 0.1.00.100000 33.90.14.14	286.307.342-72 JOSY JOSEFA GOMES DA CUNHA LIMA	137,15 D	137,15 C		0,00	137,15 C	0,00
	020001-00001	2022NE000505			02001 298101 0.1.00.100000 33.90.14.15	723.486.319-20 PAULO CEZAR BETTANIN	3.909,93 D	3.909,93 C		0,00	3.909,93 C	0,00
	020001-00001	2022NE000506			02001 298101 0.1.00.100000 33.90.14.15	575.372.912-68 DARIO JOSE BEDIM	3.909,93 D	3.909,93 C		0,00	3.909,93 C	0,00
	020001-00001	2022NE000507			02001 298101 0.1.00.100000 33.90.14.15	368.324.908-01 FERNANDO JUNQUEIRA BORDIGNON	3.618,10 D	3.618,10 C		0,00	3.618,10 C	0,00
	020001-00001	2022NE000508			02001 298101 0.1.00.100000 33.90.14.15	962.652.052-34 FELIPE ALEXANDRE SOUZA DA SILVA	3.618,10 D	3.618,10 C		0,00	3.618,10 C	0,00
	020001-00001	2022NE000511			02001 298101 0.1.00.100000 33.90.14.14	040.377.662-72 SEVERINO MARTINS DA CRUZ	398,11 D	398,11 C		0,00	398,11 C	0,00
	020001-00001	2022NE000512			02001 298101 0.1.00.100000 33.90.14.14	779.099.332-15 MARCUS CEZAR SANTOS PINTO FILHO	398,11 D	398,11 C		0,00	398,11 C	0,00
	020001-00001	2022NE000515			02001 297001 0.1.00.100000 33.90.14.14	718.126.602-00 MAURO CONSUELO SALES DE SOUSA	3.565,70 D	3.565,70 C		0,00	3.565,70 C	0,00
	020001-00001	2022NE000516			02001 297001 0.1.00.100000 33.90.14.14	135.162.052-53 CARLOS SANTIAGO DE ALBUQUERQUE	3.450,26 D	3.450,26 C		0,00	3.450,26 C	0,00
	020001-00001	2022NE000517			02001 297001 0.1.00.100000 33.90.14.14	040.377.662-72 SEVERINO MARTINS DA CRUZ	3.450,26 D	3.450,26 C		0,00	3.450,26 C	0,00
	020001-00001	2022NE000553			02001 298101 0.1.00.100000 33.90.14.14	469.362.542-68 MASSUD JORGE BADRA NETO	530,81 D	530,81 C		0,00	530,81 C	0,00
	020001-00001	2022NE000554			02001 298101 0.1.00.100000 33.90.14.14	741.933.092-15 RODRIGO LEWIS CHAVES	530,81 D	530,81 C		0,00	530,81 C	0,00
	020001-00001	2022NE000572			02001 298101 0.1.00.100000 33.90.14.15	246.313.208-69 FERNANDO SOARES GARCIA	5.118,45 D	5.118,45 C		0,00	5.118,45 C	0,00
	020001-00001	2022NE000573			02001 298101 0.1.00.100000 33.90.14.15	574.925.813-00 FRANCISCO JUNIOR FERREIRA DA SILVA	4.301,97 D	4.301,97 C		0,00	4.301,97 C	0,00
	020001-00001	2022NE000575			02001 298101 0.1.00.100000 33.90.14.15	106.927.462-34 JUSCELINO VIEIRA	3.034,45 D	3.034,45 C		0,00	3.034,45 C	0,00
	020001-00001	2022NE000576			02001 298101 0.1.00.100000 33.90.14.15	752.790.882-34 FRANCISCO REGIS XIMENES DE ALMEIDA	3.034,45 D	3.034,45 C		0,00	3.034,45 C	0,00
	020001-00001	2022NE000577			02001 298101 0.1.00.100000 33.90.14.15	389.143.102-30 MOISES RODRIGUES LOPES	3.034,45 D	3.034,45 C		0,00	3.034,45 C	0,00
	020001-00001	2022NE000578			02001 298101 0.1.00.100000 33.90.14.15	239.079.672-91 RUBENS DA SILVA MIRANDA	3.034,45 D	3.034,45 C		0,00	3.034,45 C	0,00
	020001-00001	2022NE000581			02001 298101 0.1.00.100000 33.90.14.15	516.473.972-00 HUGO VIANA OLIVEIRA	4.262,01 D	4.262,01 C		0,00	4.262,01 C	0,00
	020001-00001	2022NE000584			02001 298101 0.1.00.100000 33.90.14.14	879.287.102-00 FELIPE LIMA GUIMARAES	2.057,14 D	2.057,14 C		0,00	2.057,14 C	0,00
	020001-00001	2022NE000585			02001 298101 0.1.00.100000 33.90.14.14	035.817.562-34 OSMARINO DE LIMA	1.990,54 D	1.990,54 C		0,00	1.990,54 C	0,00
	020001-00001	2022NE000589			02001 298101 0.1.00.100000 33.90.14.15	589.171.952-53 ANA LUCIA DA SILVA	2.185,60 D	2.185,60 C		0,00	2.185,60 C	0,00
	020001-00001	2022NE000596			02001 298101 0.1.00.100000 33.90.14.15	075.215.702-78 JOSE EULER POTYGUARA PEREIRA DE MELLO	3.003,97 D	3.003,97 C		0,00	3.003,97 C	0,00
	020001-00001	2022NE000597			02001 298101 0.1.00.100000 33.90.14.15	623.279.732-72 NILTON C. ANUNCIACAO	3.746,95 D	3.746,95 C		0,00	3.746,95 C	0,00
	020001-00001	2022NE000598			02001 298101 0.1.00.100000 33.90.14.15	017.759.782-81 Elisson Sanches de Lima	3.746,95 D	3.746,95 C		0,00	3.746,95 C	0,00
	020001-00001	2022NE000601			02001 298101 0.1.00.100000 33.90.14.15	180.165.718-16 PAULO CURI NETO	3.003,97 D	3.003,97 C		0,00	3.003,97 C	0,00
	020001-00001	2022NE000602			02001 298101 0.1.00.100000 33.90.14.15	574.925.813-00 FRANCISCO JUNIOR FERREIRA DA SILVA	3.003,97 D	3.003,97 C		0,00	3.003,97 C	0,00



Ano Base: 2022

Unidade Gestora		020001 Tribunal de Contas do Estado de Rondônia										
Gestão		00001 Tesouro										
Mês Referência		Dezembro										
UG Administrativa		Não										
Elemento Despesa		14 [MIG] Diárias - Civil										
		Valores Consulta		Acumulado até o mês		Tipo Demonstração		Execução				
Agrupamento	UG / Gestão	Documento	Data Ref.	Data Lanc.	Célula Orçamentária	Credor	Empenhado	Liquidado	Retido	A Liquidar	Pago	A Pagar
Total							1.123.613,53 D	1.123.613,03 C		0,50 C	1.123.613,03 C	0,00
Legislativo							1.123.613,53 D	1.123.613,03 C		0,50 C	1.123.613,03 C	0,00
	020001-00001	2022NE000603			02001 298101 0.1.00.100000 33.90.14.15	064.809.799-40 FELIPE MOTTIN PEREIRA DE PAULA	3.003,97 D	3.003,97 C		0,00	3.003,97 C	0,00
	020001-00001	2022NE000604			02001 298101 0.1.00.100000 33.90.14.15	361.654.762-87 WILBER CARLOS DOS SANTOS COIMBRA	6.864,98 D	6.864,98 C		0,00	6.864,98 C	0,00
	020001-00001	2022NE000605			02001 298101 0.1.00.100000 33.90.14.14	592.024.672-34 MARIVALDO NOGUEIRA DE OLIVEIRA	1.170,53 D	1.170,53 C		0,00	1.170,53 C	0,00
	020001-00001	2022NE000608			02001 298101 0.1.00.100000 33.90.14.15	295.944.131-15 EDILSON DE SOUSA SILVA	2.560,32 D	2.560,32 C		0,00	2.560,32 C	0,00
	020001-00001	2022NE000609			02001 298101 0.1.00.100000 33.90.14.15	002.829.462-92 Fernando Fagundes de Sousa	3.229,90 D	3.229,90 C		0,00	3.229,90 C	0,00
	020001-00001	2022NE000610			02001 298101 0.1.00.100000 33.90.14.15	574.925.813-00 FRANCISCO JUNIOR FERREIRA DA SILVA	2.560,32 D	2.560,32 C		0,00	2.560,32 C	0,00
	020001-00001	2022NE000611			02001 298101 0.1.00.100000 33.90.14.15	669.417.252-49 IVANILDO NOGUEIRA FERNANDES	3.229,90 D	3.229,90 C		0,00	3.229,90 C	0,00
	020001-00001	2022NE000612			02001 298101 0.1.00.100000 33.90.14.15	017.759.782-81 Elisson Sanches de Lima	3.338,94 D	3.338,94 C		0,00	3.338,94 C	0,00
	020001-00001	2022NE000613			02001 298101 0.1.00.100000 33.90.14.15	444.106.896-49 JOSE FERNANDO DOMICIANO	3.348,70 D	3.348,70 C		0,00	3.348,70 C	0,00
	020001-00001	2022NE000632			02001 298101 0.1.00.100000 33.90.14.15	095.802.777-37 BRUNO BOTELHO PIANA	2.760,55 D	2.760,55 C		0,00	2.760,55 C	0,00
	020001-00001	2022NE000633			02001 298101 0.1.00.100000 33.90.14.15	694.614.225-04 Ismar dos Santos Viana	3.998,52 D	3.998,52 C		0,00	3.998,52 C	0,00
	020001-00001	2022NE000634			02001 297001 0.1.00.100000 33.90.14.14	640.530.402-72 HELTON ROGERIO PINHEIRO BENTES	1.690,85 D	1.690,85 C		0,00	1.690,85 C	0,00
	020001-00001	2022NE000635			02001 297001 0.1.00.100000 33.90.14.14	341.042.832-15 ROSIMAR FRANCELINO MACIEL	1.690,85 D	1.690,85 C		0,00	1.690,85 C	0,00
	020001-00001	2022NE000636			02001 298101 0.1.00.100000 33.90.14.15	180.165.718-16 PAULO CURI NETO	2.152,32 D	2.152,32 C		0,00	2.152,32 C	0,00
	020001-00001	2022NE000637			02001 298101 0.1.00.100000 33.90.14.15	295.944.131-15 EDILSON DE SOUSA SILVA	2.152,32 D	2.152,32 C		0,00	2.152,32 C	0,00
	020001-00001	2022NE000638			02001 298101 0.1.00.100000 33.90.14.15	779.099.332-15 MARCUS CEZAR SANTOS PINTO FILHO	2.127,92 D	2.127,92 C		0,00	2.127,92 C	0,00
	020001-00001	2022NE000639			02001 298101 0.1.00.100000 33.90.14.15	530.027.762-20 AGAILTON CAMPOS DA SILVA	2.127,92 D	2.127,92 C		0,00	2.127,92 C	0,00
	020001-00001	2022NE000648			02001 298101 0.1.00.100000 33.90.14.14	592.024.672-34 MARIVALDO NOGUEIRA DE OLIVEIRA	130,07 D	130,07 C		0,00	130,07 C	0,00
	020001-00001	2022NE000650			02001 298101 0.1.00.100000 33.90.14.15	064.809.799-40 FELIPE MOTTIN PEREIRA DE PAULA	3.348,69 D	3.348,69 C		0,00	3.348,69 C	0,00
	020001-00001	2022NE000651			02001 298101 0.1.00.100000 33.90.14.15	412.128.708-83 Vinicius Schafaschek de Moraes	3.348,69 D	3.348,69 C		0,00	3.348,69 C	0,00
	020001-00001	2022NE000652			02001 298101 0.1.00.100000 33.90.14.15	887.914.162-72 IGOR TADEU RIBEIRO DE CARVALHO	3.348,69 D	3.348,69 C		0,00	3.348,69 C	0,00
	020001-00001	2022NE000654			02001 298101 0.1.00.100000 33.90.14.15	246.313.208-69 FERNANDO SOARES GARCIA	3.299,85 D	3.299,85 C		0,00	3.299,85 C	0,00
	020001-00001	2022NE000655			02001 298101 0.1.00.100000 33.90.14.15	706.829.175-91 ILMA FERREIRA DE BRITO LIMA	3.590,50 D	3.590,50 C		0,00	3.590,50 C	0,00
	020001-00001	2022NE000706			02001 298101 0.1.00.100000 33.90.14.14	017.759.782-81 Elisson Sanches de Lima	607,45 D	607,45 C		0,00	607,45 C	0,00
	020001-00001	2022NE000707			02001 298101 0.1.00.100000 33.90.14.14	328.026.788-92 HERMES MURILO CAMARA AZZI MELO	520,27 D	520,27 C		0,00	520,27 C	0,00
	020001-00001	2022NE000708			02001 298101 0.1.00.100000 33.90.14.14	090.282.624-74 Martinho Cesar de Medeiros	130,07 D	130,07 C		0,00	130,07 C	0,00
	020001-00001	2022NE000709			02001 298101 0.1.00.100000 33.90.14.14	592.024.672-34 MARIVALDO NOGUEIRA DE OLIVEIRA	0,00	0,00		0,00	0,00	0,00
	020001-00001	2022NE000711			02001 298101 0.1.00.100000 33.90.14.14	592.024.672-34 MARIVALDO NOGUEIRA DE OLIVEIRA	130,07 D	130,07 C		0,00	130,07 C	0,00
	020001-00001	2022NE000712			02001 298101 0.1.00.100000 33.90.14.14	673.119.032-20 REGINALDO GOMES CARNEIRO	260,13 D	260,13 C		0,00	260,13 C	0,00
	020001-00001	2022NE000713			02001 298101 0.1.00.100000 33.90.14.14	389.143.102-30 MOISES RODRIGUES LOPES	260,13 D	260,13 C		0,00	260,13 C	0,00
	020001-00001	2022NE000714			02001 298101 0.1.00.100000 33.90.14.14	040.377.662-72 SEVERINO MARTINS DA CRUZ	260,13 D	260,13 C		0,00	260,13 C	0,00
	020001-00001	2022NE000715			02001 298101 0.1.00.100000 33.90.14.15	949.578.432-87 NADJA PAMELA FREIRE CAMPOS	4.456,59 D	4.456,59 C		0,00	4.456,59 C	0,00
	020001-00001	2022NE000716			02001 298101 0.1.00.100000 33.90.14.15	604.534.343-39 Ramon Suassuna dos Santos	4.515,20 D	4.515,20 C		0,00	4.515,20 C	0,00



Ano Base: 2022

Unidade Gestora		020001 Tribunal de Contas do Estado de Rondônia										
Gestão		00001 Tesouro										
Mês Referência		Dezembro										
UG Administrativa		Não										
Elemento Despesa		14 [MIG] Diárias - Civil										
		Valores Consulta			Acumulado até o mês			Tipo Demonstração		Execução		
Agrupamento	UG / Gestão	Documento	Data Ref.	Data Lanc.	Célula Orçamentária	Credor	Empenhado	Liquidado	Retido	A Liquidar	Pago	A Pagar
Total							1.123.613,53 D	1.123.613,03 C		0,50 C	1.123.613,03 C	0,00
Legislativo							1.123.613,53 D	1.123.613,03 C		0,50 C	1.123.613,03 C	0,00
	020001-00001	2022NE000717			02001 298101 0.1.00.100000 33.90.14.15	460.895.862-34 RENATA PEREIRA MACIEL DE QUEIROZ	4.456,59 D	4.456,59 C		0,00	4.456,59 C	0,00
	020001-00001	2022NE000718			02001 298101 0.1.00.100000 33.90.14.15	069.052.026-30 Alexandre Costa de Oliveira	3.723,06 D	3.723,06 C		0,00	3.723,06 C	0,00
	020001-00001	2022NE000719			02001 298101 0.1.00.100000 33.90.14.15	988.297.932-72 PAULA INGRID DE ARRUDA LEITE	4.456,59 D	4.456,59 C		0,00	4.456,59 C	0,00
	020001-00001	2022NE000726			02001 298101 0.1.00.100000 33.90.14.15	122.746.117-85 VANESSA PIRES VALENTE	2.024,29 D	2.024,29 C		0,00	2.024,29 C	0,00
	020001-00001	2022NE000727			02001 298101 0.1.00.100000 33.90.14.15	650.940.772-87 MARIA GLEIDIVANA ALVES DE ALBUQUERQUE	2.058,48 D	2.058,48 C		0,00	2.058,48 C	0,00
	020001-00001	2022NE000728			02001 298101 0.1.00.100000 33.90.14.15	227.302.652-87 LEONARDO EMANOEL MACHADO MONTEIRO	2.053,60 D	2.053,60 C		0,00	2.053,60 C	0,00
	020001-00001	2022NE000729			02001 298101 0.1.00.100000 33.90.14.15	040.377.662-72 SEVERINO MARTINS DA CRUZ	2.024,29 D	2.024,29 C		0,00	2.024,29 C	0,00
	020001-00001	2022NE000731			02001 298101 0.1.00.100000 33.90.14.15	361.654.762-97 WILBER CARLOS DOS SANTOS COIMBRA	2.990,78 D	2.990,78 C		0,00	2.990,78 C	0,00
	020001-00001	2022NE000732			02001 298101 0.1.00.100000 33.90.14.15	230.261.382-15 JOSE CARLOS DE SOUZA COLARES	3.642,76 D	3.642,76 C		0,00	3.642,76 C	0,00
	020001-00001	2022NE000733			02001 298101 0.1.00.100000 33.90.14.15	948.630.162-04 ADELSON DA SILVA PAZ	3.589,04 D	3.589,04 C		0,00	3.589,04 C	0,00
	020001-00001	2022NE000743			02001 298101 0.1.00.100000 33.90.14.15	741.933.092-15 RODRIGO LEWIS CHAVES	4.021,48 D	4.021,48 C		0,00	4.021,48 C	0,00
	020001-00001	2022NE000744			02001 298101 0.1.00.100000 33.90.14.15	312.279.102-15 IARLEI DE JESUS RIBEIRO	4.021,48 D	4.021,48 C		0,00	4.021,48 C	0,00
	020001-00001	2022NE000745			02001 298101 0.1.00.100000 33.90.14.15	399.094.925-04 PAULO RIBEIRO DE LACERDA	5.497,39 D	5.497,39 C		0,00	5.497,39 C	0,00
	020001-00001	2022NE000746			02001 298101 0.1.00.100000 33.90.14.15	469.362.542-68 MASSUD JORGE BADRA NETO	3.997,04 D	3.997,04 C		0,00	3.997,04 C	0,00
	020001-00001	2022NE000752			02001 297001 0.1.00.100000 33.90.14.14	270.606.592-34 JORGE EURICO DE AGUIAR	0,00	0,00		0,00		0,00
	020001-00001	2022NE000753			02001 297001 0.1.00.100000 33.90.14.14	914.308.283-15 EDER DE PAULA NUNES	0,00	0,00		0,00		0,00
	020001-00001	2022NE000754			02001 297001 0.1.00.100000 33.90.14.14	640.530.402-72 HELTON ROGERIO PINHEIRO BENTES	1.690,79 D	1.690,79 C		0,00	1.690,79 C	0,00
	020001-00001	2022NE000755			02001 297001 0.1.00.100000 33.90.14.14	341.042.832-15 ROSIMAR FRANCELINO MACIEL	1.690,79 D	1.690,79 C		0,00	1.690,79 C	0,00
	020001-00001	2022NE000756			02001 298101 0.1.00.100000 33.90.14.14	095.802.777-37 BRUNO BOTELHO PIANA	1.387,82 D	1.387,82 C		0,00	1.387,82 C	0,00
	020001-00001	2022NE000757			02001 298101 0.1.00.100000 33.90.14.14	759.833.972-49 FRANCISCO VAGNER DE LIMA HONORATO	1.387,82 D	1.387,82 C		0,00	1.387,82 C	0,00
	020001-00001	2022NE000758			02001 298101 0.1.00.100000 33.90.14.14	631.205.183-87 ADRISSA MAIA CAMPELO	1.422,01 D	1.422,01 C		0,00	1.422,01 C	0,00
	020001-00001	2022NE000759			02001 298101 0.1.00.100000 33.90.14.14	290.506.692-04 MONICA FERREIRA MASCETTI BORGES	1.387,82 D	1.387,82 C		0,00	1.387,82 C	0,00
	020001-00001	2022NE000760			02001 298101 0.1.00.100000 33.90.14.14	657.776.704-15 LINDOMAR JOSE DE CARVALHO	1.387,82 D	1.387,82 C		0,00	1.387,82 C	0,00
	020001-00001	2022NE000761			02001 298101 0.1.00.100000 33.90.14.14	180.165.718-16 PAULO CURTI NETO	1.422,01 D	1.422,01 C		0,00	1.422,01 C	0,00
	020001-00001	2022NE000762			02001 298101 0.1.00.100000 33.90.14.14	377.378.053-20 ADILSON MOREIRA DE MEDEIROS	1.422,01 D	1.422,01 C		0,00	1.422,01 C	0,00
	020001-00001	2022NE000763			02001 298101 0.1.00.100000 33.90.14.14	862.192.432-34 LUIS FERNANDO SOARES DE ARAUJO	1.387,82 D	1.387,82 C		0,00	1.387,82 C	0,00
	020001-00001	2022NE000764			02001 298101 0.1.00.100000 33.90.14.14	377.378.053-20 ADILSON MOREIRA DE MEDEIROS	0,00	0,00		0,00		0,00
	020001-00001	2022NE000765			02001 298101 0.1.00.100000 33.90.14.14	862.192.432-34 LUIS FERNANDO SOARES DE ARAUJO	0,00	0,00		0,00		0,00
	020001-00001	2022NE000766			02001 298101 0.1.00.100000 33.90.14.14	420.787.172-15 GETULIO GOMES DO CARMO	1.430,67 D	1.430,67 C		0,00	1.430,67 C	0,00
	020001-00001	2022NE000767			02001 298101 0.1.00.100000 33.90.14.14	608.028.982-20 SERGIO PEREIRA BRITO	1.430,67 D	1.430,67 C		0,00	1.430,67 C	0,00
	020001-00001	2022NE000768			02001 298101 0.1.00.100000 33.90.14.14	469.362.542-68 MASSUD JORGE BADRA NETO	1.170,54 D	1.170,54 C		0,00	1.170,54 C	0,00
	020001-00001	2022NE000769			02001 298101 0.1.00.100000 33.90.14.14	741.933.092-15 RODRIGO LEWIS CHAVES	1.194,98 D	1.194,98 C		0,00	1.194,98 C	0,00
	020001-00001	2022NE000790			02001 298101 0.1.00.100000 33.90.14.14	295.944.131-15 EDILSON DE SOUSA SILVA	203,15 D	203,15 C		0,00	203,15 C	0,00



Ano Base: 2022

Unidade Gestora		020001 Tribunal de Contas do Estado de Rondônia										
Gestão		00001 Tesouro										
Mês Referência		Dezembro										
UG Administrativa		Não										
Elemento Despesa		14 [MIG] Diárias - Civil										
		Valores Consulta			Acumulado até o mês			Tipo Demonstração		Execução		
Agrupamento	UG / Gestão	Documento	Data Ref.	Data Lanc.	Célula Orçamentária	Credor	Empenhado	Liquidado	Retido	A Liquidar	Pago	A Pagar
Total							1.123.613,53 D	1.123.613,03 C		0,50 C	1.123.613,03 C	0,00
Legislativo							1.123.613,53 D	1.123.613,03 C		0,50 C	1.123.613,03 C	0,00
	020001-00001	2022NE000791			02001 298101 0.1.00.100000 33.90.14.14	647.042.702-20 FABIANA COUTINHO TERRA	203,15 D	203,15 C		0,00	203,15 C	0,00
	020001-00001	2022NE000793			02001 298101 0.1.00.100000 33.90.14.14	203.164.372-04 ALBERTO FERREIRA DE SOUZA	198,27 D	198,27 C		0,00	198,27 C	0,00
	020001-00001	2022NE000795			02001 298101 0.1.00.100000 33.90.14.15	880.051.942-34 KARINE MEDEIROS	3.329,17 D	3.329,17 C		0,00	3.329,17 C	0,00
	020001-00001	2022NE000796			02001 298101 0.1.00.100000 33.90.14.15	623.779.732-72 NILTON C. ANUNCIACAO	3.338,93 D	3.338,93 C		0,00	3.338,93 C	0,00
	020001-00001	2022NE000797			02001 298101 0.1.00.100000 33.90.14.15	843.820.582-87 ALEXANDRE HENRIQUE MARQUES SOARES	3.299,85 D	3.299,85 C		0,00	3.299,85 C	0,00
	020001-00001	2022NE000798			02001 298101 0.1.00.100000 33.90.14.15	742.549.602-04 WESLER ANDRES PEREIRA NEVES	3.299,85 D	3.299,85 C		0,00	3.299,85 C	0,00
	020001-00001	2022NE000799			02001 298101 0.1.00.100000 33.90.14.15	589.171.952-53 ANA LUCIA DA SILVA	2.760,55 D	2.760,55 C		0,00	2.760,55 C	0,00
	020001-00001	2022NE000803			02001 298101 0.1.00.100000 33.90.14.14	779.099.332-15 MARCUS CEZAR SANTOS PINTO FILHO	196,66 D	196,66 C		0,00	196,66 C	0,00
	020001-00001	2022NE000804			02001 298101 0.1.00.100000 33.90.14.14	040.377.662-72 SEVERINO MARTINS DA CRUZ	196,66 D	196,66 C		0,00	196,66 C	0,00
	020001-00001	2022NE000870			02001 298101 0.1.00.100000 33.90.14.15	295.944.131-15 EDILSON DE SOUSA SILVA	5.551,11 D	5.551,11 C		0,00	5.551,11 C	0,00
	020001-00001	2022NE000884			02001 298101 0.1.00.100000 33.90.14.15	578.567.452-15 ERIVAN OLIVEIRA DA SILVA	4.712,64 D	4.712,64 C		0,00	4.712,64 C	0,00
	020001-00001	2022NE000885			02001 298101 0.1.00.100000 33.90.14.15	095.802.777-37 BRUNO BOTELHO PIANA	3.299,85 D	3.299,85 C		0,00	3.299,85 C	0,00
	020001-00001	2022NE000886			02001 298101 0.1.00.100000 33.90.14.15	064.809.799-40 FELIPE MOTTIN PEREIRA DE PAULA	3.054,62 D	3.054,62 C		0,00	3.054,62 C	0,00
	020001-00001	2022NE000887			02001 297001 0.1.00.100000 33.90.14.14	521.848.629-91 DANIEL DE OLIVEIRA KOCHÉ	1.690,79 D	1.690,79 C		0,00	1.690,79 C	0,00
	020001-00001	2022NE000888			02001 297001 0.1.00.100000 33.90.14.14	727.516.302-00 ETEVALDO DE SOUZA ROCHA	1.734,75 D	1.734,75 C		0,00	1.734,75 C	0,00
	020001-00001	2022NE000889			02001 297001 0.1.00.100000 33.90.14.14	914.308.283-15 EDER DE PAULA NUNES	1.744,51 D	1.744,51 C		0,00	1.744,51 C	0,00
	020001-00001	2022NE000890			02001 297001 0.1.00.100000 33.90.14.14	094.536.832-04 DJALMA LIMOEIRO RIBEIRO	1.744,51 D	1.744,51 C		0,00	1.744,51 C	0,00
	020001-00001	2022NE000893			02001 298101 0.1.00.100000 33.90.14.15	753.204.952-34 DEMETRIUS CHAVES LEVINO DE OLIVEIRA	4.167,40 D	4.167,40 C		0,00	4.167,40 C	0,00
	020001-00001	2022NE000894			02001 298101 0.1.00.100000 33.90.14.15	916.324.392-04 MARIVALDO FELIPE DE MELO	4.221,13 D	4.221,13 C		0,00	4.221,13 C	0,00
	020001-00001	2022NE000895			02001 298101 0.1.00.100000 33.90.14.15	002.101.031-59 DYEGO MACHADO	4.221,13 D	4.221,13 C		0,00	4.221,13 C	0,00
	020001-00001	2022NE000898			02001 298101 0.1.00.100000 33.90.14.15	180.165.718-16 PAULO CURI NETO	4.282,18 D	4.282,18 C		0,00	4.282,18 C	0,00
	020001-00001	2022NE000899			02001 298101 0.1.00.100000 33.90.14.15	044.813.992-87 YVONETE FONTINELLE DE MELO	5.143,11 D	5.143,11 C		0,00	5.143,11 C	0,00
	020001-00001	2022NE000900			02001 298101 0.1.00.100000 33.90.14.15	377.378.053-20 ADILSON MOREIRA DE MEDEIROS	5.143,11 D	5.143,11 C		0,00	5.143,11 C	0,00
	020001-00001	2022NE000901			02001 298101 0.1.00.100000 33.90.14.14	592.024.672-34 MARIVALDO NOGUEIRA DE OLIVEIRA	910,42 D	910,42 C		0,00	910,42 C	0,00
	020001-00001	2022NE000902			02001 298101 0.1.00.100000 33.90.14.15	122.746.117-85 VANESSA PIRES VALENTE	3.010,66 D	3.010,66 C		0,00	3.010,66 C	0,00
	020001-00001	2022NE000903			02001 298101 0.1.00.100000 33.90.14.15	759.833.972-49 FRANCISCO VAGNER DE LIMA HONORATO	3.010,66 D	3.010,66 C		0,00	3.010,66 C	0,00
	020001-00001	2022NE000904			02001 298101 0.1.00.100000 33.90.14.15	075.215.702-78 JOSE EULER POTYGUARA PEREIRA DE MELLO	4.282,18 D	4.282,18 C		0,00	4.282,18 C	0,00
	020001-00001	2022NE000905			02001 298101 0.1.00.100000 33.90.14.15	631.205.193-87 ADRISSA MAIA CAMPELO	3.642,76 D	3.642,76 C		0,00	3.642,76 C	0,00
	020001-00001	2022NE000906			02001 298101 0.1.00.100000 33.90.14.15	106.927.462-34 JUSCELINO VIEIRA	3.054,62 D	3.054,62 C		0,00	3.054,62 C	0,00
	020001-00001	2022NE000930			02001 297001 0.1.00.100000 33.90.14.14	017.759.782-81 Elisson Sanches de Lima	534,92 D	534,92 C		0,00	534,92 C	0,00
	020001-00001	2022NE000931			02001 297001 0.1.00.100000 33.90.14.14	090.282.624-74 Martinho Cesar de Medeiros	534,92 D	534,92 C		0,00	534,92 C	0,00
	020001-00001	2022NE000932			02001 297001 0.1.00.100000 33.90.14.14	604.534.343-39 Ramon Suassuna dos Santos	401,19 D	401,19 C		0,00	401,19 C	0,00
	020001-00001	2022NE000938			02001 298101 0.1.00.100000 33.90.14.15	574.925.813-00 FRANCISCO JUNIOR FERREIRA DA SILVA	3.421,25 D	3.421,25 C		0,00	3.421,25 C	0,00



Ano Base: 2022

Unidade Gestora		020001 Tribunal de Contas do Estado de Rondônia										
Gestão		00001 Tesouro										
Mês Referência		Dezembro										
UG Administrativa		Não										
Elemento Despesa		14 [MIG] Diárias - Civil										
		Valores Consulta			Acumulado até o mês			Tipo Demonstração		Execução		
Agrupamento	UG / Gestão	Documento	Data Ref.	Data Lanc.	Célula Orçamentária	Credor	Empenhado	Liquidado	Retido	A Liquidar	Pago	A Pagar
Total							1.123.613,53 D	1.123.613,03 C		0,50 C	1.123.613,03 C	0,00
Legislativo							1.123.613,53 D	1.123.613,03 C		0,50 C	1.123.613,03 C	0,00
	020001-00001	2022NE000940			02001 298101 0.1.00.100000 33.90.14.14	887.914.162-72 IGOR TADEU RIBEIRO DE CARVALHO	134,95 D	134,95 C		0,00	134,95 C	0,00
	020001-00001	2022NE000941			02001 298101 0.1.00.100000 33.90.14.14	412.128.708-83 Vinicius Schafaschek de Moraes	134,95 D	134,95 C		0,00	134,95 C	0,00
	020001-00001	2022NE000942			02001 298101 0.1.00.100000 33.90.14.14	035.817.562-34 OSMARINO DE LIMA	130,07 D	130,07 C		0,00	130,07 C	0,00
	020001-00001	2022NE000943			02001 298101 0.1.00.100000 33.90.14.15	175.837.098-06 ALESSANDRA PASSOS GOTTI	0,00			0,00		
	020001-00001	2022NE000944			02001 298101 0.1.00.100000 33.90.14.15	305.182.531-04 ISMAR BARBOSA CRUZ	2.635,75 D	2.635,75 C		0,00	2.635,75 C	0,00
	020001-00001	2022NE000945			02001 298101 0.1.00.100000 33.90.14.14	521.848.629-91 DANIEL DE OLIVEIRA KOCHÉ	130,07 D	130,07 C		0,00	130,07 C	0,00
	020001-00001	2022NE000947			02001 298101 0.1.00.100000 33.90.14.15	175.837.098-06 ALESSANDRA PASSOS GOTTI	2.954,00 D	2.954,00 C		0,00	2.954,00 C	0,00
	020001-00001	2022NE000948			02001 298101 0.1.00.100000 33.90.14.15	691.780.461-49 LEANDRA BEZERRA PERDIGÃO	2.466,48 D	2.466,48 C		0,00	2.466,48 C	0,00
	020001-00001	2022NE000949			02001 298101 0.1.00.100000 33.90.14.15	706.587.499-00 DEISY CRISTINA DOS SANTOS	2.456,71 D	2.456,71 C		0,00	2.456,71 C	0,00
	020001-00001	2022NE000950			02001 298101 0.1.00.100000 33.90.14.15	838.232.983-72 Rogers Vasconcelos Mendes	3.272,25 D	3.272,25 C		0,00	3.272,25 C	0,00
	020001-00001	2022NE000951			02001 298101 0.1.00.100000 33.90.14.15	095.700.727-25 Felipe Galvão Puccioni	4.045,16 D	4.045,16 C		0,00	4.045,16 C	0,00
	020001-00001	2022NE000952			02001 298101 0.1.00.100000 33.90.14.15	393.050.358-17 Arthur Paku Ottolini	2.954,00 D	2.954,00 C		0,00	2.954,00 C	0,00
	020001-00001	2022NE000953			02001 298101 0.1.00.100000 33.90.14.15	897.629.673-72 Márcio Pereira de Brito	1.999,25 D	1.999,25 C		0,00	1.999,25 C	0,00
	020001-00001	2022NE000954			02001 298101 0.1.00.100000 33.90.14.15	509.589.845-49 Anna Penido Monteiro	2.317,50 D	2.317,50 C		0,00	2.317,50 C	0,00
	020001-00001	2022NE000955			02001 298101 0.1.00.100000 33.90.14.15	199.457.918-85 Fernanda Canal Ferreira de Souza	2.317,50 D	2.317,50 C		0,00	2.317,50 C	0,00
	020001-00001	2022NE000956			02001 298101 0.1.00.100000 33.90.14.15	081.398.197-27 Maria Rita Collor Jobim Silveira	2.317,50 D	2.317,50 C		0,00	2.317,50 C	0,00
	020001-00001	2022NE000972			02001 298101 0.1.00.100000 33.90.14.15	908.818.772-04 CLEICE DE PONTES BERNARDO	4.663,79 D	4.663,79 C		0,00	4.663,79 C	0,00
	020001-00001	2022NE000973			02001 298101 0.1.00.100000 33.90.14.15	516.473.972-00 HUGO VIANA OLIVEIRA	4.663,79 D	4.663,79 C		0,00	4.663,79 C	0,00
	020001-00001	2022NE000974			02001 298101 0.1.00.100000 33.90.14.15	783.722.592-91 RAFAEL GOMES VIEIRA	3.338,92 D	3.338,92 C		0,00	3.338,92 C	0,00
	020001-00001	2022NE000975			02001 298101 0.1.00.100000 33.90.14.15	046.372.584-05 ALEXSANDRO PEREIRA TRINDADE	3.338,92 D	3.338,92 C		0,00	3.338,92 C	0,00
	020001-00001	2022NE000980			02001 297001 0.1.00.100000 33.90.14.14	457.332.602-20 RAIMUNDO PAULO DIAS BARROS VIEIRA	809,66 D	809,66 C		0,00	809,66 C	0,00
	020001-00001	2022NE000981			02001 297001 0.1.00.100000 33.90.14.14	136.440.707-84 Breno Rothman Fernandes	780,35 D	780,35 C		0,00	780,35 C	0,00
	020001-00001	2022NE000982			02001 297001 0.1.00.100000 33.90.14.14	510.852.590-72 JANE ROSICLEI PINHEIRO	809,66 D	809,66 C		0,00	809,66 C	0,00
	020001-00001	2022NE000983			02001 297001 0.1.00.100000 33.90.14.14	040.377.662-72 SEVERINO MARTINS DA CRUZ	780,35 D	780,35 C		0,00	780,35 C	0,00
	020001-00001	2022NE000984			02001 297001 0.1.00.100000 33.90.14.14	888.737.738-34 PAULO CESAR MALLUMBRES	520,24 D	520,24 C		0,00	520,24 C	0,00
	020001-00001	2022NE000985			02001 297001 0.1.00.100000 33.90.14.14	040.377.662-72 SEVERINO MARTINS DA CRUZ	520,24 D	520,24 C		0,00	520,24 C	0,00
	020001-00001	2022NE000986			02001 298101 0.1.00.100000 33.90.14.15	017.321.902-08 CLAUDIANE VIEIRA AFONSO	2.760,55 D	2.760,55 C		0,00	2.760,55 C	0,00
	020001-00001	2022NE000987			02001 298101 0.1.00.100000 33.90.14.15	341.041.002-34 MARCOS ROGERIO CHIVA	1.968,41 D	1.968,41 C		0,00	1.968,41 C	0,00
	020001-00001	2022NE001036			02001 298101 0.1.00.100000 33.90.14.15	361.654.762-87 WILBER CARLOS DOS SANTOS COIMBRA	4.712,64 D	4.712,64 C		0,00	4.712,64 C	0,00
	020001-00001	2022NE001037			02001 298101 0.1.00.100000 33.90.14.15	795.961.422-91 MAICKE MILLER PAIVA DA SILVA	4.663,79 D	4.663,79 C		0,00	4.663,79 C	0,00
	020001-00001	2022NE001047			02001 298101 0.1.00.100000 33.90.14.15	075.215.702-78 JOSE EULER POTYGUARA PEREIRA DE MELLO	1.268,93 D	1.268,93 C		0,00	1.268,93 C	0,00
	020001-00001	2022NE001048			02001 298101 0.1.00.100000 33.90.14.15	180.165.718-16 PAULO CURI NETO	1.268,93 D	1.268,93 C		0,00	1.268,93 C	0,00
	020001-00001	2022NE001051			02001 298101 0.1.00.100000 33.90.14.15	638.112.860-72 Maria Elisa Moreira	3.272,25 D	3.272,25 C		0,00	3.272,25 C	0,00



Ano Base: 2022

Unidade Gestora		020001 Tribunal de Contas do Estado de Rondônia											
Gestão		00001 Tesouro											
Mês Referência		Dezembro											
UG Administrativa		Não											
Elemento Despesa		14 [MIG] Diárias - Civil											
		Valores Consulta			Acumulado até o mês			Tipo Demonstração			Execução		
Agrupamento	UG / Gestão	Documento	Data Ref.	Data Lanc.	Célula Orçamentária	Credor	Empenhado	Liquidado	Retido	A Liquidar	Pago	A Pagar	
Total							1.123.613,53 D	1.123.613,03 C		0,50 C	1.123.613,03 C	0,00	
Legislativo							1.123.613,53 D	1.123.613,03 C		0,50 C	1.123.613,03 C	0,00	
	020001-00001	2022NE001053			02001 298101 0.1.00.100000 33.90.14.15	312.279.102-15 IARLEI DE JESUS RIBEIRO	1.500,34 D	1.500,34 C		0,00	1.500,34 C	0,00	
	020001-00001	2022NE001054			02001 298101 0.1.00.100000 33.90.14.15	741.933.092-15 RODRIGO LEWIS CHAVES	1.500,34 D	1.500,34 C		0,00	1.500,34 C	0,00	
	020001-00001	2022NE001055			02001 298101 0.1.00.100000 33.90.14.15	469.362.542-68 MASSUD JORGE BADRA NETO	1.500,34 D	1.500,34 C		0,00	1.500,34 C	0,00	
	020001-00001	2022NE001056			02001 298101 0.1.00.100000 33.90.14.15	377.378.053-20 ADILSON MOREIRA DE MEDEIROS	3.851,71 D	3.851,71 C		0,00	3.851,71 C	0,00	
	020001-00001	2022NE001057			02001 298101 0.1.00.100000 33.90.14.15	044.813.992-87 YVONETE FONTINELLE DE MELO	3.851,71 D	3.851,71 C		0,00	3.851,71 C	0,00	
	020001-00001	2022NE001058			02001 298101 0.1.00.100000 33.90.14.15	574.925.813-00 FRANCISCO JUNIOR FERREIRA DA SILVA	5.573,57 D	5.573,57 C		0,00	5.573,57 C	0,00	
	020001-00001	2022NE001059			02001 298101 0.1.00.100000 33.90.14.15	106.927.462-34 JUSCELINO VIEIRA	5.143,11 D	5.143,11 C		0,00	5.143,11 C	0,00	
	020001-00001	2022NE001074			02001 298101 0.1.00.100000 33.90.14.15	133.809.458-03 MARCIO DOS SANTOS ALVES	2.721,48 D	2.721,48 C		0,00	2.721,48 C	0,00	
	020001-00001	2022NE001080			02001 298101 0.1.00.100000 33.90.14.14	697.490.862-97 GABRIELA MAFRA GUERREIRO	269,89 D	269,89 C		0,00	269,89 C	0,00	
	020001-00001	2022NE001082			02001 298101 0.1.00.100000 33.90.14.14	084.536.832-04 DJALMA LIMOIRO RIBEIRO	260,12 D	260,12 C		0,00	260,12 C	0,00	
	020001-00001	2022NE001083			02001 298101 0.1.00.100000 33.90.14.15	095.802.777-37 BRUNO BOTELHO PIANA	1.363,95 D	1.363,95 C		0,00	1.363,95 C	0,00	
	020001-00001	2022NE001084			02001 298101 0.1.00.100000 33.90.14.15	095.802.777-37 BRUNO BOTELHO PIANA	0,00			0,00			
	020001-00001	2022NE001085			02001 298101 0.1.00.100000 33.90.14.15	064.809.799-40 FELIPE MOTTIN PEREIRA DE PAULA	1.227,55 D	1.227,55 C		0,00	1.227,55 C	0,00	
	020001-00001	2022NE001095			02001 297001 0.1.00.100000 33.90.14.14	805.068.282-04 SINVALDO RODRIGUES DA SILVA JUNIOR	3.103,72 D	3.103,72 C		0,00	3.103,72 C	0,00	
	020001-00001	2022NE001096			02001 297001 0.1.00.100000 33.90.14.14	040.377.662-72 SEVERINO MARTINS DA CRUZ	2.991,39 D	2.991,39 C		0,00	2.991,39 C	0,00	
	020001-00001	2022NE001097			02001 297001 0.1.00.100000 33.90.14.14	051.551.954-54 ITALO DANTAS DORNELAS	2.991,39 D	2.991,39 C		0,00	2.991,39 C	0,00	
	020001-00001	2022NE001098			02001 298101 0.1.00.100000 33.90.14.14	075.215.702-78 JOSE EULER POTYGUARA PEREIRA DE MELLO	812,58 D	812,58 C		0,00	812,58 C	0,00	
	020001-00001	2022NE001099			02001 298101 0.1.00.100000 33.90.14.14	009.670.594-96 JOAO DIAS DE SOUZA NETO	812,58 D	812,58 C		0,00	812,58 C	0,00	
	020001-00001	2022NE001100			02001 298101 0.1.00.100000 33.90.14.14	530.027.762-20 AGAILTON CAMPOS DA SILVA	793,04 D	793,04 C		0,00	793,04 C	0,00	
	020001-00001	2022NE001102			02001 298101 0.1.00.100000 33.90.14.15	288.178.003-25 Jose Edival Vale Braga	2.635,75 D	2.635,75 C		0,00	2.635,75 C	0,00	
	020001-00001	2022NE001103			02001 298101 0.1.00.100000 33.90.14.15	423.515.614-49 Mário Moacir de Almeida	2.317,50 D	2.317,50 C		0,00	2.317,50 C	0,00	
	020001-00001	2022NE001104			02001 298101 0.1.00.100000 33.90.14.15	086.965.188-96 SERGIO GASTAO YASSAKA	6.638,50 D	6.638,50 C		0,00	6.638,50 C	0,00	
	020001-00001	2022NE001105			02001 298101 0.1.00.100000 33.90.14.15	640.530.402-72 HELTON ROGERIO PINHEIRO BENTES	3.589,04 D	3.589,04 C		0,00	3.589,04 C	0,00	
	020001-00001	2022NE001106			02001 298101 0.1.00.100000 33.90.14.15	636.955.702-10 MARA CELIA ASSIS ALVES	3.663,00 D	3.663,00 C		0,00	3.663,00 C	0,00	
	020001-00001	2022NE001107			02001 298101 0.1.00.100000 33.90.14.15	782.325.972-91 ELAINE DE MELO VIANA	3.663,00 D	3.663,00 C		0,00	3.663,00 C	0,00	
	020001-00001	2022NE001108			02001 298101 0.1.00.100000 33.90.14.15	295.944.131-15 EDILSON DE SOUSA SILVA	13.254,53 D	13.254,53 C		0,00	13.254,53 C	0,00	
	020001-00001	2022NE001109			02001 298101 0.1.00.100000 33.90.14.15	246.313.208-69 FERNANDO SOARES GARCIA	13.122,66 D	13.122,66 C		0,00	13.122,66 C	0,00	
	020001-00001	2022NE001110			02001 298101 0.1.00.100000 33.90.14.15	399.094.925-04 PAULO RIBEIRO DE LACERDA	3.387,06 D	3.387,06 C		0,00	3.387,06 C	0,00	
	020001-00001	2022NE001111			02001 298101 0.1.00.100000 33.90.14.15	865.080.752-68 LARISSA GOMES LOURENCO	2.466,48 D	2.466,48 C		0,00	2.466,48 C	0,00	
	020001-00001	2022NE001112			02001 298101 0.1.00.100000 33.90.14.15	678.087.192-34 ELTON PARENTE DE OLIVEIRA	2.432,29 D	2.432,29 C		0,00	2.432,29 C	0,00	
	020001-00001	2022NE001118			02001 298101 0.1.00.100000 33.90.14.15	377.378.053-20 ADILSON MOREIRA DE MEDEIROS	4.712,64 D	4.712,64 C		0,00	4.712,64 C	0,00	
	020001-00001	2022NE001119			02001 298101 0.1.00.100000 33.90.14.15	075.215.702-78 JOSE EULER POTYGUARA PEREIRA DE MELLO	4.712,64 D	4.712,64 C		0,00	4.712,64 C	0,00	
	020001-00001	2022NE001120			02001 298101 0.1.00.100000 33.90.14.15	969.237.922-15 Miguidonio Inácio Lodieta Neto	2.990,78 D	2.990,78 C		0,00	2.990,78 C	0,00	



Ano Base: 2022

Unidade Gestora		020001 Tribunal de Contas do Estado de Rondônia										
Gestão		00001 Tesouro										
Mês Referência		Dezembro										
UG Administrativa		Não										
Elemento Despesa		14 [MIG] Diárias - Civil										
		Valores Consulta		Acumulado até o mês		Tipo Demonstração		Execução				
Agrupamento	UG / Gestão	Documento	Data Ref.	Data Lanc.	Célula Orçamentária	Credor	Empenhado	Liquidado	Retido	A Liquidar	Pago	A Pagar
Total							1.123.613,53 D	1.123.613,03 C		0,50 C	1.123.613,03 C	0,00
Legislativo							1.123.613,53 D	1.123.613,03 C		0,50 C	1.123.613,03 C	0,00
	020001-00001	2022NE001121			02001 298101 0.1.00.100000 33.90.14.15	361.654.762-87 WILBER CARLOS DOS SANTOS COIMBRA	4.712,64 D	4.712,64 C		0,00	4.712,64 C	0,00
	020001-00001	2022NE001122			02001 298101 0.1.00.100000 33.90.14.15	578.567.452-15 ERIVAN OLIVEIRA DA SILVA	4.712,64 D	4.712,64 C		0,00	4.712,64 C	0,00
	020001-00001	2022NE001123			02001 298101 0.1.00.100000 33.90.14.15	064.809.799-40 FELIPE MOTTIN PEREIRA DE PAULA	5.573,57 D	5.573,57 C		0,00	5.573,57 C	0,00
	020001-00001	2022NE001124			02001 298101 0.1.00.100000 33.90.14.15	574.925.813-00 FRANCISCO JUNIOR FERREIRA DA SILVA	5.573,57 D	5.573,57 C		0,00	5.573,57 C	0,00
	020001-00001	2022NE001125			02001 298101 0.1.00.100000 33.90.14.15	705.898.102-78 CIRLEIA CARLA SARMENTO SANTOS	5.573,57 D	5.573,57 C		0,00	5.573,57 C	0,00
	020001-00001	2022NE001126			02001 298101 0.1.00.100000 33.90.14.15	710.113.582-04 RODRIGO FERREIRA SOARES	5.573,57 D	5.573,57 C		0,00	5.573,57 C	0,00
	020001-00001	2022NE001127			02001 298101 0.1.00.100000 33.90.14.15	361.654.762-87 WILBER CARLOS DOS SANTOS COIMBRA	3.851,71 D	3.851,71 C		0,00	3.851,71 C	0,00
	020001-00001	2022NE001128			02001 298101 0.1.00.100000 33.90.14.15	589.171.952-53 ANA LUCIA DA SILVA	3.348,69 D	3.348,69 C		0,00	3.348,69 C	0,00
	020001-00001	2022NE001129			02001 298101 0.1.00.100000 33.90.14.15	321.408.271-04 WAGNER GARCIA DE FREITAS	2.741,03 D	2.741,03 C		0,00	2.741,03 C	0,00
	020001-00001	2022NE001130			02001 298101 0.1.00.100000 33.90.14.15	817.720.502-10 RODOLFO FERNANDES KEZERLE	2.721,48 D	2.721,48 C		0,00	2.721,48 C	0,00
	020001-00001	2022NE001131			02001 298101 0.1.00.100000 33.90.14.15	438.164.792-00 DALTON MIRANDA COSTA	2.721,48 D	2.721,48 C		0,00	2.721,48 C	0,00
	020001-00001	2022NE001132			02001 298101 0.1.00.100000 33.90.14.15	457.454.122-91 LUCIANE MARIA ARGENTA DE MATTES PAULA	2.750,79 D	2.750,79 C		0,00	2.750,79 C	0,00
	020001-00001	2022NE001133			02001 298101 0.1.00.100000 33.90.14.15	579.903.402-06 MARC ULIAM EREIRA REIS	2.741,03 D	2.741,03 C		0,00	2.741,03 C	0,00
	020001-00001	2022NE001137			02001 298101 0.1.00.100000 33.90.14.15	736.871.702-68 ANA PAULA RAMOS E SILVA	0,00	0,00		0,00		0,00
	020001-00001	2022NE001138			02001 298101 0.1.00.100000 33.90.14.15	386.950.062-04 ROSSANA MORENO LOPES	0,00			0,00		0,00
	020001-00001	2022NE001140			02001 298101 0.1.00.100000 33.90.14.15	848.390.822-00 ROSSANA DENISE IULIANO ALVES	2.760,55 D	2.760,55 C		0,00	2.760,55 C	0,00
	020001-00001	2022NE001142			02001 297001 0.1.00.100000 33.90.14.14	368.324.908-01 FERNANDO JUNQUEIRA BORDIGNON	1.690,79 D	1.690,79 C		0,00	1.690,79 C	0,00
	020001-00001	2022NE001143			02001 298101 0.1.00.100000 33.90.14.14	180.165.718-16 PAULO CURI NETO	1.015,73 D	1.015,73 C		0,00	1.015,73 C	0,00
	020001-00001	2022NE001144			02001 297001 0.1.00.100000 33.90.14.14	530.534.862-53 PAULO JULIANO ROSO TEIXEIRA	1.734,74 D	1.734,74 C		0,00	1.734,74 C	0,00
	020001-00001	2022NE001145			02001 297001 0.1.00.100000 33.90.14.14	592.024.672-34 MARIVALDO NOGUEIRA DE OLIVEIRA	1.690,79 D	1.690,79 C		0,00	1.690,79 C	0,00
	020001-00001	2022NE001146			02001 298101 0.1.00.100000 33.90.14.14	887.914.162-72 IGOR TADEU RIBEIRO DE CARVALHO	1.015,73 D	1.015,73 C		0,00	1.015,73 C	0,00
	020001-00001	2022NE001147			02001 298101 0.1.00.100000 33.90.14.14	862.192.432-34 LUIS FERNANDO SOARES DE ARAUJO	991,31 D	991,31 C		0,00	991,31 C	0,00
	020001-00001	2022NE001157			02001 298101 0.1.00.100000 33.90.14.14	064.809.799-40 FELIPE MOTTIN PEREIRA DE PAULA	674,73 D	674,73 C		0,00	674,73 C	0,00
	020001-00001	2022NE001158			02001 298101 0.1.00.100000 33.90.14.14	887.914.162-72 IGOR TADEU RIBEIRO DE CARVALHO	0,00	0,00		0,00		0,00
	020001-00001	2022NE001159			02001 298101 0.1.00.100000 33.90.14.14	035.817.562-34 OSMARINO DE LIMA	650,31 D	650,31 C		0,00	650,31 C	0,00
	020001-00001	2022NE001160			02001 298101 0.1.00.100000 33.90.14.15	405.108.831-68 Mario Júnior Bertul	1.362,75 D	1.362,75 C		0,00	1.362,75 C	0,00
	020001-00001	2022NE001161			02001 298101 0.1.00.100000 33.90.14.15	046.638.774-19 JOSE AMERICO DA COSTA JUNIOR	1.999,25 D	1.999,25 C		0,00	1.999,25 C	0,00
	020001-00001	2022NE001164			02001 298101 0.1.00.100000 33.90.14.15	529.951.602-68 LEONARDO GONCALVES DA COSTA	3.927,06 D	3.927,06 C		0,00	3.927,06 C	0,00
	020001-00001	2022NE001165			02001 298101 0.1.00.100000 33.90.14.15	051.551.954-54 ITALO DANTAS DORNELAS	3.878,22 D	3.878,22 C		0,00	3.878,22 C	0,00
	020001-00001	2022NE001166			02001 298101 0.1.00.100000 33.90.14.15	726.109.561-34 Marcus Vinnicius Sampaio Silva	3.878,22 D	3.878,22 C		0,00	3.878,22 C	0,00
	020001-00001	2022NE001167			02001 298101 0.1.00.100000 33.90.14.15	086.965.188-96 SERGIO GASTAO YASSAKA	6.842,50 D	6.842,50 C		0,00	6.842,50 C	0,00
	020001-00001	2022NE001209			02001 298101 0.1.00.100000 33.90.14.14	760.960.402-59 LUANA PEREIRA DOS SANTOS	674,73 D	674,73 C		0,00	674,73 C	0,00
	020001-00001	2022NE001210			02001 298101 0.1.00.100000 33.90.14.14	000.146.162-11 JONATHAN DE PAULA SANTOS	674,73 D	674,73 C		0,00	674,73 C	0,00



Ano Base: 2022

Unidade Gestora		020001 Tribunal de Contas do Estado de Rondônia										
Gestão		00001 Tesouro										
Mês Referência		Dezembro										
UG Administrativa		Não										
Elemento Despesa		14 [MIG] Diárias - Civil										
		Valores Consulta			Acumulado até o mês			Tipo Demonstração		Execução		
Agrupamento	UG / Gestão	Documento	Data Ref.	Data Lanc.	Célula Orçamentária	Credor	Empenhado	Liquidado	Retido	A Liquidar	Pago	A Pagar
Total							1.123.613,53 D	1.123.613,03 C		0,50 C	1.123.613,03 C	0,00
Legislativo							1.123.613,53 D	1.123.613,03 C		0,50 C	1.123.613,03 C	0,00
	020001-00001	2022NE001212			02001 298101 0.1.00.100000 33.90.14.15	004.313.562-54 Larissa Carvalho Torres Seixas	3.054,62 D	3.054,62 C		0,00	3.054,62 C	0,00
	020001-00001	2022NE001217			02001 298101 0.1.00.100000 33.90.14.15	686.980.892-91 VINICIUS LUCIANO PAULA LIMA	3.010,66 D	3.010,66 C		0,00	3.010,66 C	0,00
	020001-00001	2022NE001223			02001 298101 0.1.00.100000 33.90.14.15	295.944.131-15 EDILSON DE SOUSA SILVA	2.990,78 D	2.990,78 C		0,00	2.990,78 C	0,00
	020001-00001	2022NE001225			02001 298101 0.1.00.100000 33.90.14.15	246.313.208-69 FERNANDO SOARES GARCIA	2.961,48 D	2.961,48 C		0,00	2.961,48 C	0,00
	020001-00001	2022NE001227			02001 298101 0.1.00.100000 33.90.14.15	180.165.718-16 PAULO CURI NETO	2.129,86 D	2.129,86 C		0,00	2.129,86 C	0,00
	020001-00001	2022NE001228			02001 298101 0.1.00.100000 33.90.14.15	075.215.702-78 JOSE EULER POTYGUARA PEREIRA DE MELLO	0,00	0,00		0,00	0,00	0,00
	020001-00001	2022NE001237			02001 298101 0.1.00.100000 33.90.14.15	779.099.332-15 MARCUS CEZAR SANTOS PINTO FILHO	3.387,06 D	3.387,06 C		0,00	3.387,06 C	0,00
	020001-00001	2022NE001238			02001 298101 0.1.00.100000 33.90.14.15	516.473.972-00 HUGO VIANA OLIVEIRA	3.387,06 D	3.387,06 C		0,00	3.387,06 C	0,00
	020001-00001	2022NE001239			02001 298101 0.1.00.100000 33.90.14.15	752.790.882-34 FRANCISCO REGIS XIMENES DE ALMEIDA	3.387,06 D	3.387,06 C		0,00	3.387,06 C	0,00
	020001-00001	2022NE001240			02001 298101 0.1.00.100000 33.90.14.15	328.026.788-92 HERMES MURILO CAMARA AZZI MELO	3.387,06 D	3.387,06 C		0,00	3.387,06 C	0,00
	020001-00001	2022NE001241			02001 298101 0.1.00.100000 33.90.14.15	341.041.002-34 MARCOS ROGERIO CHIVA	0,00	0,00		0,00	0,00	0,00
	020001-00001	2022NE001242			02001 298101 0.1.00.100000 33.90.14.14	290.506.692-04 MONICA FERREIRA MASCETTI BORGES	1.355,97 D	1.355,97 C		0,00	1.355,97 C	0,00
	020001-00001	2022NE001243			02001 298101 0.1.00.100000 33.90.14.14	741.933.092-15 RODRIGO LEWIS CHAVES	1.355,97 D	1.355,97 C		0,00	1.355,97 C	0,00
	020001-00001	2022NE001244			02001 298101 0.1.00.100000 33.90.14.14	095.802.777-37 BRUNO BOTELHO PIANA	968,56 D	968,56 C		0,00	968,56 C	0,00
	020001-00001	2022NE001245			02001 298101 0.1.00.100000 33.90.14.14	420.787.172-15 GETULIO GOMES DO CARMO	1.355,97 D	1.355,97 C		0,00	1.355,97 C	0,00
	020001-00001	2022NE001246			02001 298101 0.1.00.100000 33.90.14.14	608.028.982-20 SERGIO PEREIRA BRITO	1.355,97 D	1.355,97 C		0,00	1.355,97 C	0,00
	020001-00001	2022NE001247			02001 298101 0.1.00.100000 33.90.14.14	409.794.822-91 SUZI MARA RAMIRES GONCALVES MAY	1.355,97 D	1.355,97 C		0,00	1.355,97 C	0,00
	020001-00001	2022NE001248			02001 298101 0.1.00.100000 33.90.14.14	759.833.972-49 FRANCISCO VAGNER DE LIMA HONORATO	968,56 D	968,56 C		0,00	968,56 C	0,00
	020001-00001	2022NE001249			02001 298101 0.1.00.100000 33.90.14.14	631.205.183-87 ADRISSA MAIA CAMPELO	992,98 D	992,98 C		0,00	992,98 C	0,00
	020001-00001	2022NE001250			02001 298101 0.1.00.100000 33.90.14.14	862.192.432-34 LUIS FERNANDO SOARES DE ARAUJO	968,56 D	968,56 C		0,00	968,56 C	0,00
	020001-00001	2022NE001251			02001 298101 0.1.00.100000 33.90.14.14	736.849.362-72 Robercy Moreira da Matta Neto	1.355,97 D	1.355,97 C		0,00	1.355,97 C	0,00
	020001-00001	2022NE001252			02001 298101 0.1.00.100000 33.90.14.15	295.944.131-15 EDILSON DE SOUSA SILVA	860,93 D	860,93 C		0,00	860,93 C	0,00
	020001-00001	2022NE001255			02001 298101 0.1.00.100000 33.90.14.14	715.261.882-87 WAGNER PEREIRA ANTERO	198,27 D	198,27 C		0,00	198,27 C	0,00
	020001-00001	2022NE001256			02001 298101 0.1.00.100000 33.90.14.14	530.027.762-20 AGAILTON CAMPOS DA SILVA	198,27 D	198,27 C		0,00	198,27 C	0,00
	020001-00001	2022NE001257			02001 298101 0.1.00.100000 33.90.14.14	389.143.102-30 MOISES RODRIGUES LOPES	193,72 D	193,72 C		0,00	193,72 C	0,00
	020001-00001	2022NE001259			02001 297001 0.1.00.100000 33.90.14.14	289.814.302-25 DOMINGOS SAVIO VILLAR CALDEIRA	2.581,73 D	2.581,73 C		0,00	2.581,73 C	0,00
	020001-00001	2022NE001266			02001 298101 0.1.00.100000 33.90.14.14	469.362.542-68 MASSUD JORGE BADRA NETO	581,14 D	581,14 C		0,00	581,14 C	0,00
	020001-00001	2022NE001270			02001 298101 0.1.00.100000 33.90.14.15	295.944.131-15 EDILSON DE SOUSA SILVA	3.851,71 D	3.851,71 C		0,00	3.851,71 C	0,00
	020001-00001	2022NE001271			02001 298101 0.1.00.100000 33.90.14.15	655.957.342-72 JOANILCE DA SILVA BANDEIRA DE OLIVEIRA	2.990,78 D	2.990,78 C		0,00	2.990,78 C	0,00
	020001-00001	2022NE001272			02001 298101 0.1.00.100000 33.90.14.15	361.854.762-87 WILBER CARLOS DOS SANTOS COIMBRA	2.990,78 D	2.990,78 C		0,00	2.990,78 C	0,00
	020001-00001	2022NE001275			02001 298101 0.1.00.100000 33.90.14.15	341.041.002-34 MARCOS ROGERIO CHIVA	0,00	0,00		0,00	0,00	0,00
	020001-00001	2022NE001276			02001 298101 0.1.00.100000 33.90.14.15	623.779.732-72 NILTON C. ANUNCIACAO	3.633,00 D	3.633,00 C		0,00	3.633,00 C	0,00
	020001-00001	2022NE001283			02001 298101 0.1.00.100000 33.90.14.15	295.944.131-15 EDILSON DE SOUSA SILVA	4.282,18 D	4.282,18 C		0,00	4.282,18 C	0,00



Unidade Gestora		020001 Tribunal de Contas do Estado de Rondônia										
Gestão		00001 Tesouro										
Mês Referência		Dezembro										
UG Administrativa		Não										
Elemento Despesa		14 [MIG] Diárias - Civil										
		Valores Consulta			Acumulado até o mês			Tipo Demonstração		Execução		
Agrupamento	UG / Gestão	Documento	Data Ref.	Data Lanc.	Célula Orçamentária	Credor	Empenhado	Liquidado	Retido	A Liquidar	Pago	A Pagar
Total							1.123.613,53 D	1.123.613,03 C		0,50 C	1.123.613,03 C	0,00
Legislativo							1.123.613,53 D	1.123.613,03 C		0,50 C	1.123.613,03 C	0,00
	020001-00001	2022NE001284			02001 298101 0.1.00.100000 33.90.14.15	006.954.492-14 RUDNY WALLAS ALVES	2.741,03 D	2.741,03 C		0,00	2.741,03 C	0,00
	020001-00001	2022NE001285			02001 298101 0.1.00.100000 33.90.14.15	717.969.752-49 LUIZ HENRIQUE DE LIMA SIQUEIRA	2.741,03 D	2.741,03 C		0,00	2.741,03 C	0,00
	020001-00001	2022NE001286			02001 297001 0.1.00.100000 33.90.14.14	389.143.102-30 MOISES RODRIGUES LOPES	581,14 D	581,14 C		0,00	581,14 C	0,00
	020001-00001	2022NE001287			02001 297001 0.1.00.100000 33.90.14.14	040.377.662-72 SEVERINO MARTINS DA CRUZ	581,14 D	581,14 C		0,00	581,14 C	0,00
	020001-00001	2022NE001292			02001 298101 0.1.00.100000 33.90.14.15	805.068.282-04 SINVALDO RODRIGUES DA SILVA JUNIOR	3.054,62 D	3.054,62 C		0,00	3.054,62 C	0,00
	020001-00001	2022NE001293			02001 298101 0.1.00.100000 33.90.14.15	641.095.002-06 Cleverson Redi do Lago	2.143,11 D	2.143,11 C		0,00	2.143,11 C	0,00
	020001-00001	2022NE001294			02001 298101 0.1.00.100000 33.90.14.15	865.080.752-68 LARISSA GOMES LOURENCO	2.466,48 D	2.466,48 C		0,00	2.466,48 C	0,00
	020001-00001	2022NE001295			02001 298101 0.1.00.100000 33.90.14.14	084.536.832-04 DJALMA LIMOEIRO RIBEIRO	1.743,39 D	1.743,39 C		0,00	1.743,39 C	0,00
	020001-00001	2022NE001296			02001 297001 0.1.00.100000 33.90.14.14	785.230.362-53 MICHEL LEITE NUNES RAMALHO	974,07 D	974,07 C		0,00	974,07 C	0,00
	020001-00001	2022NE001297			02001 297001 0.1.00.100000 33.90.14.14	203.111.502-25 ROMEU RONOALDO CARVALHO DA SILVA	974,07 D	974,07 C		0,00	974,07 C	0,00
	020001-00001	2022NE001298			02001 298101 0.1.00.100000 33.90.14.15	341.041.002-34 MARCOS ROGERIO CHIVA	588,14 D	588,14 C		0,00	588,14 C	0,00
	020001-00001	2022NE001302			02001 298101 0.1.00.100000 33.90.14.15	817.720.502-10 RODOLFO FERNANDES KEZERLE	3.299,85 D	3.299,85 C		0,00	3.299,85 C	0,00
	020001-00001	2022NE001303			02001 298101 0.1.00.100000 33.90.14.15	363.324.908-01 FERNANDO JUNQUEIRA BORDIGNON	3.299,85 D	3.299,85 C		0,00	3.299,85 C	0,00
	020001-00001	2022NE001304			02001 298101 0.1.00.100000 33.90.14.15	530.534.862-53 PAULO JULIANO ROSO TEIXEIRA	3.348,69 D	3.348,69 C		0,00	3.348,69 C	0,00
	020001-00001	2022NE001305			02001 298101 0.1.00.100000 33.90.14.15	180.165.718-16 PAULO CURI NETO	2.129,86 D	2.129,86 C		0,00	2.129,86 C	0,00
	020001-00001	2022NE001306			02001 298101 0.1.00.100000 33.90.14.15	913.956.312-04 Rúlian Afonso Magalhães de Lima	3.299,85 D	3.299,85 C		0,00	3.299,85 C	0,00
	020001-00001	2022NE001308			02001 298101 0.1.00.100000 33.90.14.15	180.165.718-16 PAULO CURI NETO	2.129,86 D	2.129,86 C		0,00	2.129,86 C	0,00
	020001-00001	2022NE001309			02001 298101 0.1.00.100000 33.90.14.15	075.215.702-78 JOSE EULER POTYGUARA PEREIRA DE MELLO	2.129,86 D	2.129,86 C		0,00	2.129,86 C	0,00
	020001-00001	2022NE001359			02001 298101 0.1.00.100000 33.90.14.15	361.654.762-87 WILBER CARLOS DOS SANTOS COIMBRA	4.712,64 D	4.712,64 C		0,00	4.712,64 C	0,00
	020001-00001	2022NE001360			02001 298101 0.1.00.100000 33.90.14.15	575.504.412-00 LAIANA FREIRE NEVES DE AGUIAR	3.348,69 D	3.348,69 C		0,00	3.348,69 C	0,00
	020001-00001	2022NE001361			02001 298101 0.1.00.100000 33.90.14.15	684.630.902-06 SHARON EUGENIE GAGLIARDI	3.348,69 D	3.348,69 C		0,00	3.348,69 C	0,00
	020001-00001	2022NE001370			02001 298101 0.1.00.100000 33.90.14.15	905.653.477-72 Carlos Alberto Sampaio de Freitas	3.272,25 D	3.272,25 C		0,00	3.272,25 C	0,00
	020001-00001	2022NE001371			02001 298101 0.1.00.100000 33.90.14.14	715.261.882-87 WAGNER PEREIRA ANTERO	441,97 D	441,97 C		0,00	441,97 C	0,00
	020001-00001	2022NE001372			02001 298101 0.1.00.100000 33.90.14.14	530.027.762-20 AGAILTON CAMPOS DA SILVA	54,55 D	54,55 C		0,00	54,55 C	0,00
	020001-00001	2022NE001376			02001 298101 0.1.00.100000 33.90.14.15	295.944.131-15 EDILSON DE SOUSA SILVA	11.575,88 D	11.575,88 C		0,00	11.575,88 C	0,00
	020001-00001	2022NE001377			02001 298101 0.1.00.100000 33.90.14.15	657.776.704-15 LINDOMAR JOSE DE CARVALHO	2.721,48 D	2.721,48 C		0,00	2.721,48 C	0,00
	020001-00001	2022NE001378			02001 298101 0.1.00.100000 33.90.14.15	608.028.982-20 SERGIO PEREIRA BRITO	2.721,48 D	2.721,48 C		0,00	2.721,48 C	0,00
	020001-00001	2022NE001383			02001 298101 0.1.00.100000 33.90.14.15	753.204.952-34 DEMETRIUS CHAVES LEVINO DE OLIVEIRA	3.010,66 D	3.010,66 C		0,00	3.010,66 C	0,00
	020001-00001	2022NE001401			02001 298101 0.1.00.100000 33.90.14.15	574.925.813-00 FRANCISCO JUNIOR FERREIRA DA SILVA	6.456,96 D	6.456,96 C		0,00	6.456,96 C	0,00
	020001-00001	2022NE001405			02001 298101 0.1.00.100000 33.90.14.15	064.809.799-40 FELIPE MOTTIN PEREIRA DE PAULA	6.456,96 D	6.456,96 C		0,00	6.456,96 C	0,00
	020001-00001	2022NE001408			02001 297001 0.1.00.100000 33.90.14.14	389.143.102-30 MOISES RODRIGUES LOPES	193,72 D	193,72 C		0,00	193,72 C	0,00
	020001-00001	2022NE001419			02001 297001 0.1.00.100000 33.90.14.14	759.833.972-49 FRANCISCO VAGNER DE LIMA HONORATO	2.518,24 D	2.518,24 C		0,00	2.518,24 C	0,00
	020001-00001	2022NE001420			02001 297001 0.1.00.100000 33.90.14.14	888.195.232-72 GRAZIELA LIMA SILVA	2.518,24 D	2.518,24 C		0,00	2.518,24 C	0,00



Ano Base: 2022

Unidade Gestora		020001 Tribunal de Contas do Estado de Rondônia											
Gestão		00001 Tesouro											
Mês Referência		Dezembro											
UG Administrativa		Não											
Elemento Despesa		14 [MIG] Diárias - Civil											
		Valores Consulta			Acumulado até o mês			Tipo Demonstração			Execução		
Agrupamento	UG / Gestão	Documento	Data Ref.	Data Lanc.	Célula Orçamentária	Credor	Empenhado	Liquidado	Retido	A Liquidar	Pago	A Pagar	
Total							1.123.613,53 D	1.123.613,03 C		0,50 C	1.123.613,03 C	0,00	
Legislativo							1.123.613,53 D	1.123.613,03 C		0,50 C	1.123.613,03 C	0,00	
	020001-00001	2022NE001421			02001 297001 0.1.00.100000 33.90.14.14	862.192.432-34 LUIS FERNANDO SOARES DE ARAÚJO	2.518,24 D	2.518,24 C		0,00	2.518,24 C	0,00	
	020001-00001	2022NE001426			02001 298101 0.1.00.100000 33.90.14.15	865.080.752-68 LARISSA GOMES LOURENCO	3.054,62 D	3.054,62 C		0,00	3.054,62 C	0,00	
	020001-00001	2022NE001427			02001 298101 0.1.00.100000 33.90.14.15	469.362.542-68 MASSUD JORGE BADRA NETO	3.010,66 D	3.010,66 C		0,00	3.010,66 C	0,00	
	020001-00001	2022NE001430			02001 298101 0.1.00.100000 33.90.14.15	980.330.502-68 LAIS ELENA DOS SANTOS MELO	3.054,62 D	3.054,62 C		0,00	3.054,62 C	0,00	
	020001-00001	2022NE001431			02001 298101 0.1.00.100000 33.90.14.15	725.284.912-15 MAUREEN MARQUES DE ALMEIDA	3.054,62 D	3.054,62 C		0,00	3.054,62 C	0,00	
	020001-00001	2022NE001432			02001 298101 0.1.00.100000 33.90.14.15	180.165.718-16 PAULO CURI NETO	4.282,18 D	4.282,18 C		0,00	4.282,18 C	0,00	
	020001-00001	2022NE001433			02001 298101 0.1.00.100000 33.90.14.15	361.654.762-87 WILBER CARLOS DOS SANTOS COIMBRA	4.282,18 D	4.282,18 C		0,00	4.282,18 C	0,00	
	020001-00001	2022NE001434			02001 298101 0.1.00.100000 33.90.14.15	075.215.702-78 JOSE EULER POTYGUARA PEREIRA DE MELLO	4.282,18 D	4.282,18 C		0,00	4.282,18 C	0,00	
	020001-00001	2022NE001436			02001 298101 0.1.00.100000 33.90.14.15	574.925.813-00 FRANCISCO JUNIOR FERREIRA DA SILVA	4.282,18 D	4.282,18 C		0,00	4.282,18 C	0,00	
	020001-00001	2022NE001437			02001 298101 0.1.00.100000 33.90.14.15	589.171.952-53 ANA LUCIA DA SILVA	3.054,62 D	3.054,62 C		0,00	3.054,62 C	0,00	
	020001-00001	2022NE001438			02001 298101 0.1.00.100000 33.90.14.15	161.259.244-91 FRANCISCO CARVALHO DA SILVA	4.282,18 D	4.282,18 C		0,00	4.282,18 C	0,00	
	020001-00001	2022NE001439			02001 298101 0.1.00.100000 33.90.14.15	204.561.582-00 OMAR PIRES DIAS	4.282,18 D	4.282,18 C		0,00	4.282,18 C	0,00	
	020001-00001	2022NE001440			02001 298101 0.1.00.100000 33.90.14.15	377.378.053-20 ADILSON MOREIRA DE MEDEIROS	4.282,18 D	4.282,18 C		0,00	4.282,18 C	0,00	
	020001-00001	2022NE001441			02001 298101 0.1.00.100000 33.90.14.15	779.099.332-15 MARCUS CEZAR SANTOS PINTO FILHO	0,00	0,00		0,00		0,00	
	020001-00001	2022NE001442			02001 298101 0.1.00.100000 33.90.14.15	162.942.032-67 FRANCISCO BARBOSA RODRIGUES	4.238,22 D	4.238,22 C		0,00	4.238,22 C	0,00	
	020001-00001	2022NE001443			02001 298101 0.1.00.100000 33.90.14.15	752.790.882-34 FRANCISCO REGIS XIMENES DE ALMEIDA	4.238,22 D	4.238,22 C		0,00	4.238,22 C	0,00	
	020001-00001	2022NE001444			02001 298101 0.1.00.100000 33.90.14.15	389.143.102-30 MOISES RODRIGUES LOPES	4.238,22 D	4.238,22 C		0,00	4.238,22 C	0,00	
	020001-00001	2022NE001445			02001 298101 0.1.00.100000 33.90.14.15	095.802.777-37 BRUNO BOTELHO PIANA	4.238,22 D	4.238,22 C		0,00	4.238,22 C	0,00	
	020001-00001	2022NE001446			02001 298101 0.1.00.100000 33.90.14.15	246.313.208-69 FERNANDO SOARES GARCIA	4.238,22 D	4.238,22 C		0,00	4.238,22 C	0,00	
	020001-00001	2022NE001447			02001 298101 0.1.00.100000 33.90.14.15	348.560.722-34 CLAYRE APARECIDA TELES ELLER	4.238,22 D	4.238,22 C		0,00	4.238,22 C	0,00	
	020001-00001	2022NE001448			02001 298101 0.1.00.100000 33.90.14.15	754.231.032-15 ERNESTO TAVARES VICTORIA	4.282,18 D	4.282,18 C		0,00	4.282,18 C	0,00	
	020001-00001	2022NE001450			02001 298101 0.1.00.100000 33.90.14.15	916.324.392-04 MARIVALDO FELIPE DE MELO	3.054,62 D	3.054,62 C		0,00	3.054,62 C	0,00	
	020001-00001	2022NE001451			02001 298101 0.1.00.100000 33.90.14.15	064.809.799-40 FELIPE MOTTIN PEREIRA DE PAULA	4.282,18 D	4.282,18 C		0,00	4.282,18 C	0,00	
	020001-00001	2022NE001454			02001 298101 0.1.00.100000 33.90.14.15	779.099.332-15 MARCUS CEZAR SANTOS PINTO FILHO	4.238,22 D	4.238,22 C		0,00	4.238,22 C	0,00	
	020001-00001	2022NE001455			02001 298101 0.1.00.100000 33.90.14.15	727.516.302-00 ETEVALDO DE SOUZA ROCHA	2.456,71 D	2.456,71 C		0,00	2.456,71 C	0,00	
	020001-00001	2022NE001456			02001 298101 0.1.00.100000 33.90.14.15	246.123.118-41 DANIEL GUSTAVO PEREIRA CUNHA	2.432,29 D	2.432,29 C		0,00	2.432,29 C	0,00	
	020001-00001	2022NE001457			02001 298101 0.1.00.100000 33.90.14.15	904.384.262-15 HUDSON WILLIAN BORGES	2.456,71 D	2.456,71 C		0,00	2.456,71 C	0,00	
	020001-00001	2022NE001458			02001 298101 0.1.00.100000 33.90.14.14	760.560.402-59 LUANA PEREIRA DOS SANTOS	1.355,97 D	1.355,97 C		0,00	1.355,97 C	0,00	
	020001-00001	2022NE001459			02001 298101 0.1.00.100000 33.90.14.14	040.377.662-72 SEVERINO MARTINS DA CRUZ	1.355,97 D	1.355,97 C		0,00	1.355,97 C	0,00	
	020001-00001	2022NE001460			02001 297001 0.1.00.100000 33.90.14.14	412.128.708-83 Vinicius Schafaschek de Moraes	0,00			0,00		0,00	
	020001-00001	2022NE001461			02001 297001 0.1.00.100000 33.90.14.14	412.128.708-83 Vinicius Schafaschek de Moraes	794,38 D	794,38 C		0,00	794,38 C	0,00	
	020001-00001	2022NE001462			02001 297001 0.1.00.100000 33.90.14.14	623.779.732-72 NILTON C. ANUNCIACAO	794,38 D	794,38 C		0,00	794,38 C	0,00	
	020001-00001	2022NE001464			02001 298101 0.1.00.100000 33.90.14.14	227.302.652-87 LEONARDO EMANOEL MACHADO MONTEIRO	1.380,39 D	1.380,39 C		0,00	1.380,39 C	0,00	



Ano Base: 2022

Unidade Gestora		020001 Tribunal de Contas do Estado de Rondônia										
Gestão		00001 Tesouro										
Mês Referência		Dezembro										
UG Administrativa		Não										
Elemento Despesa		14 [MIG] Diárias - Civil										
		Valores Consulta			Acumulado até o mês			Tipo Demonstração		Execução		
Agrupamento	UG / Gestão	Documento	Data Ref.	Data Lanc.	Célula Orçamentária	Credor	Empenhado	Liquidado	Retido	A Liquidar	Pago	A Pagar
Total							1.123.613,53 D	1.123.613,03 C		0,50 C	1.123.613,03 C	0,00
Legislativo							1.123.613,53 D	1.123.613,03 C		0,50 C	1.123.613,03 C	0,00
	020001-00001	2022NE001465			02001 298101 0.1.00.100000 33.90.14.14	718.126.602-00 MAURO CONSUELO SALES DE SOUSA	1.390,16 D	1.390,16 C		0,00	1.390,16 C	0,00
	020001-00001	2022NE001466			02001 298101 0.1.00.100000 33.90.14.14	035.817.562-34 OSMARINO DE LIMA	1.355,97 D	1.355,97 C		0,00	1.355,97 C	0,00
	020001-00001	2022NE001468			02001 298101 0.1.00.100000 33.90.14.14	697.490.862-87 GABRIELA MAFRA GUERREIRO	198,60 D	198,60 C		0,00	198,60 C	0,00
	020001-00001	2022NE001469			02001 298101 0.1.00.100000 33.90.14.14	592.024.072-34 MARIVALDO NOGUEIRA DE OLIVEIRA	193,71 D	193,71 C		0,00	193,71 C	0,00
	020001-00001	2022NE001473			02001 298101 0.1.00.100000 33.90.14.14	578.903.402-06 MARC UILLIAM EREIRA REIS	905,79 D	905,79 C		0,00	905,79 C	0,00
	020001-00001	2022NE001475			02001 298101 0.1.00.100000 33.90.14.14	759.833.972-49 FRANCISCO VAGNER DE LIMA HONORATO	2.518,24 D	2.518,24 C		0,00	2.518,24 C	0,00
	020001-00001	2022NE001476			02001 298101 0.1.00.100000 33.90.14.14	888.195.232-72 GRAZIELA LIMA SILVA	2.518,24 D	2.518,24 C		0,00	2.518,24 C	0,00
	020001-00001	2022NE001477			02001 298101 0.1.00.100000 33.90.14.14	530.027.762-20 AGAILTON CAMPOS DA SILVA	2.518,24 D	2.518,24 C		0,00	2.518,24 C	0,00
	020001-00001	2022NE001478			02001 298101 0.1.00.100000 33.90.14.15	017.321.902-08 CLAUDIANE VIEIRA AFONSO	4.524,97 D	4.524,97 C		0,00	4.524,97 C	0,00
	020001-00001	2022NE001479			02001 298101 0.1.00.100000 33.90.14.15	679.859.042-04 MAIZA MENEGUELLI	4.515,20 D	4.515,20 C		0,00	4.515,20 C	0,00
	020001-00001	2022NE001480			02001 298101 0.1.00.100000 33.90.14.15	681.077.142-53 ERCILDO SOUZA ARAUJO	4.456,59 D	4.456,59 C		0,00	4.456,59 C	0,00
	020001-00001	2022NE001481			02001 298101 0.1.00.100000 33.90.14.15	679.859.042-04 MAIZA MENEGUELLI	0,00	0,00		0,00	0,00	0,00
	020001-00001	2022NE001483			02001 298101 0.1.00.100000 33.90.14.15	000.146.162-11 JONATHAN DE PAULA SANTOS	4.515,20 D	4.515,20 C		0,00	4.515,20 C	0,00
	020001-00001	2022NE001484			02001 298101 0.1.00.100000 33.90.14.14	227.302.652-87 LEONARDO EMANOEL MACHADO MONTEIRO	1.380,40 D	1.380,40 C		0,00	1.380,40 C	0,00
	020001-00001	2022NE001485			02001 298101 0.1.00.100000 33.90.14.15	090.282.624-74 Martinho Cesar de Medeiros	4.515,20 D	4.515,20 C		0,00	4.515,20 C	0,00
	020001-00001	2022NE001486			02001 298101 0.1.00.100000 33.90.14.14	718.126.602-00 MAURO CONSUELO SALES DE SOUSA	1.390,16 D	1.390,16 C		0,00	1.390,16 C	0,00
	020001-00001	2022NE001487			02001 298101 0.1.00.100000 33.90.14.14	035.817.562-34 OSMARINO DE LIMA	1.355,97 D	1.355,97 C		0,00	1.355,97 C	0,00
	020001-00001	2022NE001491			02001 298101 0.1.00.100000 33.90.14.15	180.165.718-16 PAULO CURI NETO	2.129,86 D	2.129,86 C		0,00	2.129,86 C	0,00
	020001-00001	2022NE001492			02001 298101 0.1.00.100000 33.90.14.15	075.215.702-78 JOSE EULER POTYGUARA PEREIRA DE MELLO	2.129,86 D	2.129,86 C		0,00	2.129,86 C	0,00
	020001-00001	2022NE001494			02001 298101 0.1.00.100000 33.90.14.14	578.903.402-06 MARC UILLIAM EREIRA REIS	1.360,85 D	1.360,85 C		0,00	1.360,85 C	0,00
	020001-00001	2022NE001495			02001 298101 0.1.00.100000 33.90.14.14	529.051.602-68 LEONARDO GONCALVES DA COSTA	0,00	0,00		0,00	0,00	0,00
	020001-00001	2022NE001496			02001 298101 0.1.00.100000 33.90.14.14	641.095.002-06 Cleverson Redi do Lago	0,00	0,00		0,00	0,00	0,00
	020001-00001	2022NE001497			02001 298101 0.1.00.100000 33.90.14.14	040.377.662-72 SEVERINO MARTINS DA CRUZ	0,00	0,00		0,00	0,00	0,00
	020001-00001	2022NE001498			02001 298101 0.1.00.100000 33.90.14.14	697.490.862-87 GABRIELA MAFRA GUERREIRO	2.581,73 D	2.581,73 C		0,00	2.581,73 C	0,00
	020001-00001	2022NE001499			02001 298101 0.1.00.100000 33.90.14.14	697.490.862-87 GABRIELA MAFRA GUERREIRO	0,00	0,00		0,00	0,00	0,00
	020001-00001	2022NE001500			02001 298101 0.1.00.100000 33.90.14.14	521.848.829-91 DANIEL DE OLIVEIRA KOCHÉ	2.518,24 D	2.518,24 C		0,00	2.518,24 C	0,00
	020001-00001	2022NE001508			02001 298101 0.1.00.100000 33.90.14.15	341.041.002-34 MARCOS ROGERIO CHIVA	204,00 D	204,00 C		0,00	204,00 C	0,00
	020001-00001	2022NE001509			02001 298101 0.1.00.100000 33.90.14.15	779.099.332-15 MARCUS CEZAR SANTOS PINTO FILHO	4.034,22 D	4.034,22 C		0,00	4.034,22 C	0,00
	020001-00001	2022NE001529			02001 298101 0.1.00.100000 33.90.14.15	246.313.208-69 FERNANDO SOARES GARCIA	2.432,29 D	2.432,29 C		0,00	2.432,29 C	0,00
	020001-00001	2022NE001530			02001 298101 0.1.00.100000 33.90.14.15	348.560.722-34 CLAYRE APARECIDA TELES ELLER	2.432,29 D	2.432,29 C		0,00	2.432,29 C	0,00
	020001-00001	2022NE001531			02001 298101 0.1.00.100000 33.90.14.15	133.809.458-03 MARCIO DOS SANTOS ALVES	2.432,29 D	2.432,29 C		0,00	2.432,29 C	0,00
	020001-00001	2022NE001532			02001 298101 0.1.00.100000 33.90.14.15	422.760.122-34 MILCELENE BEZERRA VIEIRA	3.348,69 D	3.348,69 C		0,00	3.348,69 C	0,00
	020001-00001	2022NE001537			02001 298101 0.1.00.100000 33.90.14.15	313.078.682-15 REGINILDE MOTA DE LIMA CEDARO	3.348,69 D	3.348,69 C		0,00	3.348,69 C	0,00



Ano Base: 2022

Unidade Gestora		020001 Tribunal de Contas do Estado de Rondônia										
Gestão		00001 Tesouro										
Mês Referência		Dezembro										
UG Administrativa		Não										
Elemento Despesa		14 [MIG] Diárias - Civil										
		Valores Consulta			Acumulado até o mês			Tipo Demonstração		Execução		
Agrupamento	UG / Gestão	Documento	Data Ref.	Data Lanç.	Célula Orçamentária	Credor	Empenhado	Liquidado	Retido	A Liquidar	Pago	A Pagar
Total							1.123.613,53 D	1.123.613,03 C		0,50 C	1.123.613,03 C	0,00
Legislativo							1.123.613,53 D	1.123.613,03 C		0,50 C	1.123.613,03 C	0,00
	020001-00001	2022NE001539			02001 298101 0.1.00.100000 33.90.14.15	348.491.302-91 ARI CARVALHO DOS SANTOS	3.348,69 D	3.348,69 C		0,00	3.348,69 C	0,00
	020001-00001	2022NE001574			02001 298101 0.1.00.100000 33.90.14.15	085.598.757-00 Edmar Moreira Camata	1.999,25 D	1.999,25 C		0,00	1.999,25 C	0,00
	020001-00001	2022NE001575			02001 298101 0.1.00.100000 33.90.14.15	412.128.708-83 Vinicius Schafaschek de Moraes	3.054,62 D	3.054,62 C		0,00	3.054,62 C	0,00
	020001-00001	2022NE001579			02001 297001 0.1.00.100000 33.90.14.14	785.230.362-53 MICHEL LEITE NUNES RAMALHO	2.130,82 D	2.130,82 C		0,00	2.130,82 C	0,00
	020001-00001	2022NE001580			02001 297001 0.1.00.100000 33.90.14.14	203.111.502-25 ROMEU RONALDO CARVALHO DA SILVA	2.174,78 D	2.174,78 C		0,00	2.174,78 C	0,00
	020001-00001	2022NE001581			02001 297001 0.1.00.100000 33.90.14.14	251.048.612-87 ANTONIO DE SOUZA MEDEIROS	2.174,78 D	2.174,78 C		0,00	2.174,78 C	0,00
	020001-00001	2022NE001582			02001 298101 0.1.00.100000 33.90.14.14	420.787.172-15 GETULIO GOMES DO CARMO	0,00	0,00		0,00	0,00	0,00
	020001-00001	2022NE001583			02001 298101 0.1.00.100000 33.90.14.14	389.143.102-30 MOISES RODRIGUES LOPES	0,00	0,00		0,00	0,00	0,00
	020001-00001	2022NE001584			02001 298101 0.1.00.100000 33.90.14.14	879.287.102-00 FELIPE LIMA GUIMARAES	0,00	0,00		0,00	0,00	0,00
	020001-00001	2022NE001585			02001 298101 0.1.00.100000 33.90.14.14	592.024.672-34 MARIVALDO NOGUEIRA DE OLIVEIRA	0,00	0,00		0,00	0,00	0,00
	020001-00001	2022NE001586			02001 298101 0.1.00.100000 33.90.14.15	785.230.362-53 MICHEL LEITE NUNES RAMALHO	3.878,22 D	3.878,22 C		0,00	3.878,22 C	0,00
	020001-00001	2022NE001587			02001 298101 0.1.00.100000 33.90.14.15	203.111.502-25 ROMEU RONALDO CARVALHO DA SILVA	3.927,06 D	3.927,06 C		0,00	3.927,06 C	0,00
	020001-00001	2022NE001590			02001 298101 0.1.00.100000 33.90.14.15	638.112.860-72 Maria Elisa Moreira	2.317,50 D	2.317,50 C		0,00	2.317,50 C	0,00
	020001-00001	2022NE001592			02001 298101 0.1.00.100000 33.90.14.14	180.165.718-16 PAULO CURI NETO	1.288,50 D	1.288,50 C		0,00	1.288,50 C	0,00
	020001-00001	2022NE001593			02001 298101 0.1.00.100000 33.90.14.14	779.099.332-15 MARCUS CEZAR SANTOS PINTO FILHO	1.264,08 D	1.264,08 C		0,00	1.264,08 C	0,00
	020001-00001	2022NE001594			02001 298101 0.1.00.100000 33.90.14.14	862.192.432-34 LUIS FERNANDO SOARES DE ARAUJO	1.264,08 D	1.264,08 C		0,00	1.264,08 C	0,00
	020001-00001	2022NE001597			02001 298101 0.1.00.100000 33.90.14.14	064.809.799-40 FELIPE MOTTIN PEREIRA DE PAULA	198,60 D	198,60 C		0,00	198,60 C	0,00
	020001-00001	2022NE001605			02001 298101 0.1.00.100000 33.90.14.15	295.944.131-15 EDILSON DE SOUSA SILVA	2.942,42 D	2.942,42 C		0,00	2.942,42 C	0,00
	020001-00001	2022NE001607			02001 298101 0.1.00.100000 33.90.14.15	583.922.701-34 Laércio Mendes Vieira	1.999,25 D	1.999,25 C		0,00	1.999,25 C	0,00
	020001-00001	2022NE001608			02001 298101 0.1.00.100000 33.90.14.15	694.614.225-04 Ismar dos Santos Viana	2.954,00 D	2.954,00 C		0,00	2.954,00 C	0,00
	020001-00001	2022NE001611			02001 298101 0.1.00.100000 33.90.14.15	377.378.053-20 ADILSON MOREIRA DE MEDEIROS	4.712,64 D	4.712,64 C		0,00	4.712,64 C	0,00
	020001-00001	2022NE001612			02001 298101 0.1.00.100000 33.90.14.15	044.813.992-87 YVONETE FONTINELLE DE MELO	4.282,18 D	4.282,18 C		0,00	4.282,18 C	0,00
	020001-00001	2022NE001613			02001 298101 0.1.00.100000 33.90.14.15	710.113.582-04 RODRIGO FERREIRA SOARES	2.466,48 D	2.466,48 C		0,00	2.466,48 C	0,00
	020001-00001	2022NE001614			02001 298101 0.1.00.100000 33.90.14.15	064.809.799-40 FELIPE MOTTIN PEREIRA DE PAULA	2.466,48 D	2.466,48 C		0,00	2.466,48 C	0,00
	020001-00001	2022NE001615			02001 298101 0.1.00.100000 33.90.14.15	574.925.813-00 FRANCISCO JUNIOR FERREIRA DA SILVA	3.421,25 D	3.421,25 C		0,00	3.421,25 C	0,00
	020001-00001	2022NE001616			02001 298101 0.1.00.100000 33.90.14.15	578.903.402-06 MARC ULLIAM EREIRA REIS	2.432,29 D	2.432,29 C		0,00	2.432,29 C	0,00
	020001-00001	2022NE001647			02001 298101 0.1.00.100000 33.90.14.14	469.362.542-68 MASSUD JORGE BADRA NETO	222,78 D	222,78 C		0,00	222,78 C	0,00
	020001-00001	2022NE001648			02001 297001 0.1.00.100000 33.90.14.14	090.753.447-32 Alexander Pereira Croner	1.549,68 D	1.549,68 C		0,00	1.549,68 C	0,00
	020001-00001	2022NE001649			02001 297001 0.1.00.100000 33.90.14.14	002.829.462-92 Fernando Fagundes de Sousa	1.588,75 D	1.588,75 C		0,00	1.588,75 C	0,00
	020001-00001	2022NE001650			02001 297001 0.1.00.100000 33.90.14.14	862.192.432-34 LUIS FERNANDO SOARES DE ARAUJO	1.549,68 D	1.549,68 C		0,00	1.549,68 C	0,00
	020001-00001	2022NE001661			02001 298101 0.1.00.100000 33.90.14.14	064.809.799-40 FELIPE MOTTIN PEREIRA DE PAULA	0,00	0,00		0,00	0,00	0,00
	020001-00001	2022NE001662			02001 298101 0.1.00.100000 33.90.14.14	697.490.862-87 GABRIELA MAFRA GUERRERO	257,70 D	257,70 C		0,00	257,70 C	0,00
	020001-00001	2022NE001663			02001 298101 0.1.00.100000 33.90.14.14	636.616.246-87 NEY LUIZ SANTANA	249,82 D	249,82 C		0,00	249,82 C	0,00



Ano Base: 2022

Unidade Gestora		020001 Tribunal de Contas do Estado de Rondônia											
Gestão		00001 Tesouro											
Mês Referência		Dezembro											
UG Administrativa		Não											
Elemento Despesa		14 [MIG] Diárias - Civil											
		Valores Consulta			Acumulado até o mês			Tipo Demonstração			Execução		
Agrupamento	UG / Gestão	Documento	Data Ref.	Data Lanc.	Célula Orçamentária	Credor	Empenhado	Liquidado	Retido	A Liquidar	Pago	A Pagar	
Total							1.123.613,53 D	1.123.613,03 C		0,50 C	1.123.613,03 C	0,00	
Legislativo							1.123.613,53 D	1.123.613,03 C		0,50 C	1.123.613,03 C	0,00	
	020001-00001	2022NE001665			02001 298101 0.1.00.100000 33.90.14.14	064.809.799-40 FELIPE MOTTIN PEREIRA DE PAULA	249,82 D	249,82 C		0,00	249,82 C	0,00	
	020001-00001	2022NE001666			02001 298101 0.1.00.100000 33.90.14.14	741.933.092-15 RODRIGO LEWIS CHAVES	249,82 D	249,82 C		0,00	249,82 C	0,00	
	020001-00001	2022NE001667			02001 298101 0.1.00.100000 33.90.14.14	608.028.982-20 SERGIO PEREIRA BRITO	249,82 D	249,82 C		0,00	249,82 C	0,00	
	020001-00001	2022NE001668			02001 298101 0.1.00.100000 33.90.14.14	715.261.882-87 WAGNER PEREIRA ANTERO	249,82 D	249,82 C		0,00	249,82 C	0,00	
	020001-00001	2022NE001669			02001 298101 0.1.00.100000 33.90.14.14	887.914.162-72 IGOR TADEU RIBEIRO DE CARVALHO	257,70 D	257,70 C		0,00	257,70 C	0,00	
	020001-00001	2022NE001670			02001 298101 0.1.00.100000 33.90.14.14	779.099.332-15 MARCUS CEZAR SANTOS PINTO FILHO	249,82 D	249,82 C		0,00	249,82 C	0,00	
	020001-00001	2022NE001671			02001 298101 0.1.00.100000 33.90.14.14	862.192.432-34 LUIS FERNANDO SOARES DE ARAUJO	249,82 D	249,82 C		0,00	249,82 C	0,00	
	020001-00001	2022NE001672			02001 298101 0.1.00.100000 33.90.14.14	657.776.704-15 LINDOMAR JOSE DE CARVALHO	249,82 D	249,82 C		0,00	249,82 C	0,00	
	020001-00001	2022NE001673			02001 298101 0.1.00.100000 33.90.14.14	574.925.813-00 FRANCISCO JUNIOR FERREIRA DA SILVA	257,70 D	257,70 C		0,00	257,70 C	0,00	
	020001-00001	2022NE001674			02001 298101 0.1.00.100000 33.90.14.14	161.259.244-91 FRANCISCO CARVALHO DA SILVA	257,70 D	257,70 C		0,00	257,70 C	0,00	
	020001-00001	2022NE001734			02001 297001 0.1.00.100000 33.90.14.14	742.549.602-04 WESLER ANDRES PEREIRA NEVES	1.743,39 D	1.743,39 C		0,00	1.743,39 C	0,00	
	020001-00001	2022NE001735			02001 297001 0.1.00.100000 33.90.14.14	623.779.732-72 NILTON C. ANUNCIACAO	0,00			0,00			
	020001-00001	2022NE001737			02001 297001 0.1.00.100000 33.90.14.14	623.779.732-72 NILTON C. ANUNCIACAO	1.787,35 D	1.787,35 C		0,00	1.787,35 C	0,00	
	020001-00001	2022NE001738			02001 297001 0.1.00.100000 33.90.14.14	623.779.732-72 NILTON C. ANUNCIACAO	0,00			0,00			
	020001-00001	2022NE001740			02001 297001 0.1.00.100000 33.90.14.14	640.530.402-72 HELTON ROGERIO PINHEIRO BENTES	1.743,39 D	1.743,39 C		0,00	1.743,39 C	0,00	
	020001-00001	2022NE001741			02001 297001 0.1.00.100000 33.90.14.14	817.720.502-10 RODOLFO FERNANDES KEZERLE	1.743,39 D	1.743,39 C		0,00	1.743,39 C	0,00	
	020001-00001	2022NE001742			02001 297001 0.1.00.100000 33.90.14.14	673.119.032-20 REGINALDO GOMES CARNEIRO	1.787,35 D	1.787,35 C		0,00	1.787,35 C	0,00	
	020001-00001	2022NE001743			02001 297001 0.1.00.100000 33.90.14.14	862.192.432-34 LUIS FERNANDO SOARES DE ARAUJO	1.743,39 D	1.743,39 C		0,00	1.743,39 C	0,00	
	020001-00001	2022NE001744			02001 297001 0.1.00.100000 33.90.14.14	002.829.462-92 Fernando Fagundes de Sousa	1.787,35 D	1.787,35 C		0,00	1.787,35 C	0,00	
	020001-00001	2022NE001745			02001 297001 0.1.00.100000 33.90.14.14	657.776.704-15 LINDOMAR JOSE DE CARVALHO	1.743,39 D	1.743,39 C		0,00	1.743,39 C	0,00	
	020001-00001	2022NE001799			02001 297001 0.1.00.100000 33.90.14.14	817.720.502-10 RODOLFO FERNANDES KEZERLE	2.130,82 D	2.130,82 C		0,00	2.130,82 C	0,00	
	020001-00001	2022NE001800			02001 297001 0.1.00.100000 33.90.14.14	742.549.602-04 WESLER ANDRES PEREIRA NEVES	2.130,82 D	2.130,82 C		0,00	2.130,82 C	0,00	
	020001-00001	2022NE001801			02001 297001 0.1.00.100000 33.90.14.14	673.119.032-20 REGINALDO GOMES CARNEIRO	2.174,77 D	2.174,77 C		0,00	2.174,77 C	0,00	
	020001-00001	2022NE001802			02001 297001 0.1.00.100000 33.90.14.14	002.829.462-92 Fernando Fagundes de Sousa	2.145,46 D	2.145,46 C		0,00	2.145,46 C	0,00	
	020001-00001	2022NE001803			02001 297001 0.1.00.100000 33.90.14.14	657.776.704-15 LINDOMAR JOSE DE CARVALHO	2.130,82 D	2.130,82 C		0,00	2.130,82 C	0,00	
	020001-00001	2022NE001804			02001 297001 0.1.00.100000 33.90.14.14	623.779.732-72 NILTON C. ANUNCIACAO	2.174,77 D	2.174,77 C		0,00	2.174,77 C	0,00	
	020001-00001	2022NE001805			02001 297001 0.1.00.100000 33.90.14.14	640.530.402-72 HELTON ROGERIO PINHEIRO BENTES	2.130,82 D	2.130,82 C		0,00	2.130,82 C	0,00	
	020001-00001	2022NE001806			02001 297001 0.1.00.100000 33.90.14.14	862.192.432-34 LUIS FERNANDO SOARES DE ARAUJO	2.130,82 D	2.130,82 C		0,00	2.130,82 C	0,00	
	020001-00001	2022NE001823			02001 298101 0.1.00.100000 33.90.14.15	321.408.271-04 WAGNER GARCIA DE FREITAS	272,79 D	272,29 C		0,50 C	272,29 C	0,00	
	020001-00001	2022NE001824			02001 298101 0.1.00.100000 33.90.14.15	578.903.402-06 MARC UILLIAM EREIRA REIS	272,79 D	272,79 C		0,00	272,79 C	0,00	



Ano Base: 2022

Unidade Gestora	020001 Tribunal de Contas do Estado de Rondônia						
Gestão	00001 Tesouro						
Mês Referência	Dezembro						
UG Administrativa	Não						
Elemento Despesa	14 [MIG] Diárias - Civil						
	Valores Consulta	Acumulado até o mês	Tipo Demonstração	Anulação			
Agrupamento	UG / Gestão	Documento	Data Referência	Data Lançamento	Célula Orçamentária	Credor	Empenhado
Total							58.344,48 C
Legislativo							58.344,48 C
	020001-00001	2022NE000341	25/03/2022	25/03/2022	02001 298101 0.1.00.100000 33.90.14.15	631.205.183-87 ADRISSA MAIA CAMPELO	2.185,60 C
	020001-00001	2022NE000481	06/05/2022	06/05/2022	02001 298101 0.1.00.100000 33.90.14.14	862.192.432-34 LUIS FERNANDO SOARES DE ARAÚJO	0,90 C
	020001-00001	2022NE000483	06/05/2022	06/05/2022	02001 298101 0.1.00.100000 33.90.14.14	521.848.629-91 DANIEL DE OLIVEIRA KOCHÉ	0,90 C
	020001-00001	2022NE000484	06/05/2022	06/05/2022	02001 298101 0.1.00.100000 33.90.14.14	760.560.402-59 LUANA PEREIRA DOS SANTOS	2.009,92 C
	020001-00001	2022NE000709	23/06/2022	23/06/2022	02001 298101 0.1.00.100000 33.90.14.14	592.024.672-34 MARIVALDO NOGUEIRA DE OLIVEIRA	130,37 C
	020001-00001	2022NE000752	06/07/2022	06/07/2022	02001 297001 0.1.00.100000 33.90.14.14	270.606.592-34 JORGE EURICO DE AGUIAR	1.690,79 C
	020001-00001	2022NE000753	06/07/2022	06/07/2022	02001 297001 0.1.00.100000 33.90.14.14	914.308.283-15 EDER DE PAULA NUNES	1.690,79 C
	020001-00001	2022NE000764	07/07/2022	07/07/2022	02001 298101 0.1.00.100000 33.90.14.14	377.378.053-20 ADILSON MOREIRA DE MEDEIROS	1.422,01 C
	020001-00001	2022NE000765	07/07/2022	07/07/2022	02001 298101 0.1.00.100000 33.90.14.14	862.192.432-34 LUIS FERNANDO SOARES DE ARAÚJO	1.387,82 C
	020001-00001	2022NE000932	09/08/2022	09/08/2022	02001 297001 0.1.00.100000 33.90.14.14	604.534.343-39 Ramon Suassuna dos Santos	133,73 C
	020001-00001	2022NE000943	15/08/2022	15/08/2022	02001 298101 0.1.00.100000 33.90.14.15	175.837.098-06 ALESSANDRA PASSOS GOTTI	3.272,25 C
	020001-00001	2022NE001047	24/08/2022	24/08/2022	02001 298101 0.1.00.100000 33.90.14.15	075.215.702-78 JOSE EULER POTYGUARA PEREIRA DE MELLO	860,93 C
	020001-00001	2022NE001048	24/08/2022	24/08/2022	02001 298101 0.1.00.100000 33.90.14.15	180.165.718-16 PAULO CURI NETO	860,93 C
	020001-00001	2022NE001084	02/09/2022	02/09/2022	02001 298101 0.1.00.100000 33.90.14.15	095.802.777-37 BRUNO BOTELHO PIANA	1.227,55 C
	020001-00001	2022NE001137	13/09/2022	13/09/2022	02001 298101 0.1.00.100000 33.90.14.15	736.871.702-68 ANA PAULA RAMOS E SILVA	6.412,04 C
	020001-00001	2022NE001138	13/09/2022	13/09/2022	02001 298101 0.1.00.100000 33.90.14.15	386.950.062-04 ROSSANA MORENO LOPES	2.760,55 C
	020001-00001	2022NE001158	15/09/2022	15/09/2022	02001 298101 0.1.00.100000 33.90.14.14	887.914.162-72 IGOR TADEU RIBEIRO DE CARVALHO	674,73 C
	020001-00001	2022NE001228	27/09/2022	27/09/2022	02001 298101 0.1.00.100000 33.90.14.15	075.215.702-78 JOSE EULER POTYGUARA PEREIRA DE MELLO	2.129,86 C
	020001-00001	2022NE001241	03/10/2022	03/10/2022	02001 298101 0.1.00.100000 33.90.14.15	341.041.002-34 MARCOS ROGERIO CHIVA	996,14 C
	020001-00001	2022NE001275	11/10/2022	11/10/2022	02001 298101 0.1.00.100000 33.90.14.15	341.041.002-34 MARCOS ROGERIO CHIVA	588,14 C
	020001-00001	2022NE001376	27/10/2022	27/10/2022	02001 298101 0.1.00.100000 33.90.14.15	295.944.131-15 EDILSON DE SOUSA SILVA	454,65 C
	020001-00001	2022NE001441	09/11/2022	09/11/2022	02001 298101 0.1.00.100000 33.90.14.15	779.099.332-15 MARCUS CEZAR SANTOS PINTO FILHO	4.282,18 C
	020001-00001	2022NE001460	11/11/2022	11/11/2022	02001 297001 0.1.00.100000 33.90.14.14	412.128.708-83 Vinicius Schafaschek de Moraes	794,38 C
	020001-00001	2022NE001481	16/11/2022	16/11/2022	02001 298101 0.1.00.100000 33.90.14.15	679.859.042-04 MAIZA MENEGUELLI	4.515,20 C
	020001-00001	2022NE001495	18/11/2022	18/11/2022	02001 298101 0.1.00.100000 33.90.14.14	529.051.602-68 LEONARDO GONCALVES DA COSTA	1.787,35 C
	020001-00001	2022NE001496	18/11/2022	18/11/2022	02001 298101 0.1.00.100000 33.90.14.14	641.095.002-06 Cleverson Redi do Lago	1.743,39 C
	020001-00001	2022NE001497	18/11/2022	18/11/2022	02001 298101 0.1.00.100000 33.90.14.14	040.377.662-72 SEVERINO MARTINS DA CRUZ	1.743,39 C
	020001-00001	2022NE001499	18/11/2022	18/11/2022	02001 298101 0.1.00.100000 33.90.14.14	697.490.862-87 GABRIELA MAFRA GUERREIRO	2.518,24 C
	020001-00001	2022NE001582	25/11/2022	25/11/2022	02001 298101 0.1.00.100000 33.90.14.14	420.787.172-15 GETULIO GOMES DO CARMO	1.355,97 C
	020001-00001	2022NE001583	25/11/2022	25/11/2022	02001 298101 0.1.00.100000 33.90.14.14	389.143.102-30 MOISES RODRIGUES LOPES	1.355,97 C
	020001-00001	2022NE001584	25/11/2022	25/11/2022	02001 298101 0.1.00.100000 33.90.14.14	879.287.102-00 FELIPE LIMA GUIMARAES	1.355,97 C
	020001-00001	2022NE001585	25/11/2022	25/11/2022	02001 298101 0.1.00.100000 33.90.14.14	592.024.672-34 MARIVALDO NOGUEIRA DE OLIVEIRA	1.355,97 C
	020001-00001	2022NE001605	01/12/2022	01/12/2022	02001 298101 0.1.00.100000 33.90.14.15	295.944.131-15 EDILSON DE SOUSA SILVA	909,29 C
	020001-00001	2022NE001661	16/12/2022	16/12/2022	02001 298101 0.1.00.100000 33.90.14.14	064.809.799-40 FELIPE MOTTIN PEREIRA DE PAULA	249,80 C
	020001-00001	2022NE001735	21/12/2022	21/12/2022	02001 297001 0.1.00.100000 33.90.14.14	623.779.732-72 NILTON C. ANUNCIACAO	1.743,39 C
	020001-00001	2022NE001738	21/12/2022	21/12/2022	02001 297001 0.1.00.100000 33.90.14.14	623.779.732-72 NILTON C. ANUNCIACAO	1.743,39 C



Ano Base: 2022

Unidade Gestora 020001 Tribunal de Contas do Estado de Rondônia
Gestão 00001 Tesouro

Unidade Gestora / Gestão	Número	Data Referência	Recolhedor		
020001 - 00001	2022GR000001	24/01/2022	29.979.036/0012-01 INSS INSTITUTO NACIONAL DO SEGURO SOCIAL		
	Evento	Inscrição	Classificação	Fonte Recurso	Valor
	521004	2022GR000001		9.9.99.000000	286,06
	Evento	Inscrição	Classificação	Fonte Recurso	Valor
	541122	2022GR000001		9.9.99.000000	286,06
	Evento	Inscrição	Classificação	Fonte Recurso	Valor
	551005	2022GR000001		9.9.99.000000	286,06
Evento	Inscrição	Classificação	Fonte Recurso	Valor	
801833	2022GR000001		9.9.99.000000	286,06	
020001 - 00001	2022GR000002	24/01/2022	11.379.786/0001-16 FUNDO PREVIDENCIARIO CAPIT. DO ESTADO DE RO- FUNPRECAP		
	Evento	Inscrição	Classificação	Fonte Recurso	Valor
	521004	2022GR000002		9.9.99.000000	160,69
	Evento	Inscrição	Classificação	Fonte Recurso	Valor
	541122	2022GR000002		9.9.99.000000	160,69
	Evento	Inscrição	Classificação	Fonte Recurso	Valor
	551005	2022GR000002		9.9.99.000000	160,69
Evento	Inscrição	Classificação	Fonte Recurso	Valor	
801833	2022GR000002		9.9.99.000000	160,69	
020001 - 00001	2022GR000003	24/01/2022	11.379.786/0001-16 FUNDO PREVIDENCIARIO CAPIT. DO ESTADO DE RO- FUNPRECAP		
	Evento	Inscrição	Classificação	Fonte Recurso	Valor
	521004	2022GR000003		9.9.99.000000	19,51
	Evento	Inscrição	Classificação	Fonte Recurso	Valor
	541122	2022GR000003		9.9.99.000000	19,51
	Evento	Inscrição	Classificação	Fonte Recurso	Valor
	551005	2022GR000003		9.9.99.000000	19,51
Evento	Inscrição	Classificação	Fonte Recurso	Valor	
801833	2022GR000003		9.9.99.000000	19,51	
020001 - 00001	2022GR000004	24/01/2022	05.657.234/0001-20 UNIMED DE RONDONIA - COOP. DE TRAB. MEDICO		
	Evento	Inscrição	Classificação	Fonte Recurso	Valor
	521004	2022GR000004		9.9.99.000000	237.178,46
	Evento	Inscrição	Classificação	Fonte Recurso	Valor
	541122	2022GR000004		9.9.99.000000	237.178,46
	Evento	Inscrição	Classificação	Fonte Recurso	Valor
	551005	2022GR000004		9.9.99.000000	237.178,46
Evento	Inscrição	Classificação	Fonte Recurso	Valor	
801833	2022GR000004		9.9.99.000000	237.178,46	



Ano Base: 2022

Unidade Gestora 020001 Tribunal de Contas do Estado de Rondônia
Gestão 00001 Tesouro

Unidade Gestora / Gestão	Número	Data Referência	Recolhedor		
020001 - 00001	2022GR000005	24/01/2022	29.979.036/0012-01 INSS INSTITUTO NACIONAL DO SEGURO SOCIAL		
	Evento	Inscrição	Classificação	Fonte Recurso	Valor
	521004	2022GR000005		9.9.99.000000	163,70
	Evento	Inscrição	Classificação	Fonte Recurso	Valor
	541122	2022GR000005		9.9.99.000000	163,70
	Evento	Inscrição	Classificação	Fonte Recurso	Valor
	551005	2022GR000005		9.9.99.000000	163,70
Evento	Inscrição	Classificação	Fonte Recurso	Valor	
801833	2022GR000005		9.9.99.000000	163,70	
020001 - 00001	2022GR000006	24/01/2022	11.379.786/0001-16 FUNDO PREVIDENCIARIO CAPIT. DO ESTADO DE RO- FUNPRECAP		
	Evento	Inscrição	Classificação	Fonte Recurso	Valor
	521004	2022GR000006		9.9.99.000000	132,31
	Evento	Inscrição	Classificação	Fonte Recurso	Valor
	541122	2022GR000006		9.9.99.000000	132,31
	Evento	Inscrição	Classificação	Fonte Recurso	Valor
	551005	2022GR000006		9.9.99.000000	132,31
Evento	Inscrição	Classificação	Fonte Recurso	Valor	
801833	2022GR000006		9.9.99.000000	132,31	
020001 - 00001	2022GR000007	24/01/2022	11.379.786/0001-16 FUNDO PREVIDENCIARIO CAPIT. DO ESTADO DE RO- FUNPRECAP		
	Evento	Inscrição	Classificação	Fonte Recurso	Valor
	521004	2022GR000007		9.9.99.000000	16,07
	Evento	Inscrição	Classificação	Fonte Recurso	Valor
	541122	2022GR000007		9.9.99.000000	16,07
	Evento	Inscrição	Classificação	Fonte Recurso	Valor
	551005	2022GR000007		9.9.99.000000	16,07
Evento	Inscrição	Classificação	Fonte Recurso	Valor	
801833	2022GR000007		9.9.99.000000	16,07	
020001 - 00001	2022GR000008	24/01/2022	535.695.129-91 LENIR LOPES DETTONI		
	Evento	Inscrição	Classificação	Fonte Recurso	Valor
	521004	2022GR000008		9.9.99.000000	2.000,00
	Evento	Inscrição	Classificação	Fonte Recurso	Valor
	541122	2022GR000008		9.9.99.000000	2.000,00
	Evento	Inscrição	Classificação	Fonte Recurso	Valor
	551005	2022GR000008		9.9.99.000000	2.000,00
Evento	Inscrição	Classificação	Fonte Recurso	Valor	
801833	2022GR000008		9.9.99.000000	2.000,00	



Ano Base: 2022

Unidade Gestora	020001 Tribunal de Contas do Estado de Rondônia			
Gestão	00001 Tesouro			
Unidade Gestora / Gestão	Número	Data Referência	Recolhedor	
020001 - 00001	2022GR000009	26/01/2022	33.683.111/0001-07 SERVICIO FEDERAL DE PROC DE DADOS - SERPRO	
	Evento	Inscrição	Classificação	Fonte Recurso
	521004	2022GR000009		9.9.99.000000
	Evento	Inscrição	Classificação	Valor
	541122	2022GR000009		9.9.99.000000
	Evento	Inscrição	Classificação	Valor
	551005	2022GR000009		9.9.99.000000
	Evento	Inscrição	Classificação	Valor
	801833	2022GR000009		9.9.99.000000
020001 - 00001	2022GR000010	26/01/2022	60.746.948/0001-12 BANCO BRADESCO S/A	
	Evento	Inscrição	Classificação	Fonte Recurso
	521004	2022GR000010		9.9.99.000000
	Evento	Inscrição	Classificação	Valor
	541122	2022GR000010		9.9.99.000000
	Evento	Inscrição	Classificação	Valor
	551005	2022GR000010		9.9.99.000000
	Evento	Inscrição	Classificação	Valor
	801833	2022GR000010		9.9.99.000000
020001 - 00001	2022GR000011	28/01/2022	00.489.828/0054-67 SUPERINTENDÊNCIA DE ADM DO MP/RO	
	Evento	Inscrição	Classificação	Fonte Recurso
	521004	2022GR000011		9.9.99.000000
	Evento	Inscrição	Classificação	Valor
	541122	2022GR000011		9.9.99.000000
	Evento	Inscrição	Classificação	Valor
	551005	2022GR000011		9.9.99.000000
	Evento	Inscrição	Classificação	Valor
	801833	2022GR000011		9.9.99.000000
020001 - 00001	2022GR000012	04/02/2022	00.489.828/0054-67 SUPERINTENDÊNCIA DE ADM DO MP/RO	
	Evento	Inscrição	Classificação	Fonte Recurso
	521004	2022GR000012		9.9.99.000000
	Evento	Inscrição	Classificação	Valor
	541122	2022GR000012		9.9.99.000000
	Evento	Inscrição	Classificação	Valor
	551005	2022GR000012		9.9.99.000000
	Evento	Inscrição	Classificação	Valor
	801833	2022GR000012		9.9.99.000000
020001 - 00001	2022GR000013	08/02/2022	04.801.221/0001-10 TRIBUNAL DE CONTAS DE RONDONIA	
	Evento	Inscrição	Classificação	Fonte Recurso
	521004	2022GR000013		9.9.99.000000
	Evento	Inscrição	Classificação	Valor
	541122	2022GR000013		9.9.99.000000
	Evento	Inscrição	Classificação	Valor
	551005	2022GR000013		9.9.99.000000
	Evento	Inscrição	Classificação	Valor
	801833	2022GR000013		9.9.99.000000



Ano Base: 2022

Unidade Gestora 020001 Tribunal de Contas do Estado de Rondônia
Gestão 00001 Tesouro

Unidade Gestora / Gestão	Número	Data Referência	Recolhedor		
020001 - 00001	2022GR000014	08/02/2022	00.000.000/0001-91 BANCO DO BRASIL S.A		
	Evento	Inscrição	Classificação	Fonte Recurso	Valor
	541122	00102757X0000052558		0.1.00.100000	71.634,28
	Evento	Inscrição	Classificação	Fonte Recurso	Valor
	551005	00102757X0000052558		0.1.00.100000	71.634,28
	800529		41321010101	0.1.00.100000	71.634,28
020001 - 00001	2022GR000015	08/02/2022	00.000.000/0001-91 BANCO DO BRASIL S.A		
	Evento	Inscrição	Classificação	Fonte Recurso	Valor
	541122	00102757X0000090239		0.1.00.100000	633,61
	Evento	Inscrição	Classificação	Fonte Recurso	Valor
	551005	00102757X0000090239		0.1.00.100000	633,61
	800529		41321010101	0.1.00.100000	633,61
020001 - 00001	2022GR000016	09/02/2022	529.051.602-68 LEONARDO GONCALVES DA COSTA		
	Evento	Inscrição	Classificação	Fonte Recurso	Valor
	521004	2022GR000016		9.9.99.000000	685,72
	Evento	Inscrição	Classificação	Fonte Recurso	Valor
	541122	2022GR000016		9.9.99.000000	685,72
	Evento	Inscrição	Classificação	Fonte Recurso	Valor
	551005	2022GR000016		9.9.99.000000	685,72
	801833	2022GR000016		9.9.99.000000	685,72
020001 - 00001	2022GR000017	04/02/2022	360.857.239-20 BENEDITO ANTONIO ALVES		
	Evento	Inscrição	Classificação	Fonte Recurso	Valor
	541122	00102757X0000052558		0.1.00.100000	5.599,95
	Evento	Inscrição	Classificação	Fonte Recurso	Valor
	551005	00102757X0000052558		0.1.00.100000	5.599,95
	800612		41922063198	0.1.00.100000	5.599,95
020001 - 00001	2022GR000018	09/03/2022	29.979.036/0012-01 INSS INSTITUTO NACIONAL DO SEGURO SOCIAL		
	Evento	Inscrição	Classificação	Fonte Recurso	Valor
	521004	2022GR000018		9.9.99.000000	133,32
	Evento	Inscrição	Classificação	Fonte Recurso	Valor
	541122	2022GR000018		9.9.99.000000	133,32
	Evento	Inscrição	Classificação	Fonte Recurso	Valor
	551005	2022GR000018		9.9.99.000000	133,32
	801833	2022GR000018		9.9.99.000000	133,32



Ano Base: 2022

Unidade Gestora 020001 Tribunal de Contas do Estado de Rondônia
Gestão 00001 Tesouro

Unidade Gestora / Gestão	Número	Data Referência	Recolhedor		
020001 - 00001	2022GR000019	17/03/2022	741.933.092-15 RODRIGO LEWIS CHAVES		
	Evento	Inscrição	Classificação	Fonte Recurso	Valor
	521004	2022GR000019		9.9.99.000000	530,81
	Evento	Inscrição	Classificação	Fonte Recurso	Valor
	541122	2022GR000019		9.9.99.000000	530,81
	Evento	Inscrição	Classificação	Fonte Recurso	Valor
551005	2022GR000019		9.9.99.000000	530,81	
Evento	Inscrição	Classificação	Fonte Recurso	Valor	
801833	2022GR000019		9.9.99.000000	530,81	
020001 - 00001	2022GR000020	22/03/2022	00.000.000/0001-91 BANCO DO BRASIL S.A		
	Evento	Inscrição	Classificação	Fonte Recurso	Valor
	541122	00102757X0000052558		0.1.00.100000	136.281,52
	Evento	Inscrição	Classificação	Fonte Recurso	Valor
	551005	00102757X0000052558		0.1.00.100000	136.281,52
Evento	Inscrição	Classificação	Fonte Recurso	Valor	
800529		41321010101	0.1.00.100000	136.281,52	
020001 - 00001	2022GR000021	22/03/2022	00.000.000/0001-91 BANCO DO BRASIL S.A		
	Evento	Inscrição	Classificação	Fonte Recurso	Valor
	541122	00102757X0000090239		0.1.00.100000	645,88
	Evento	Inscrição	Classificação	Fonte Recurso	Valor
	551005	00102757X0000090239		0.1.00.100000	645,88
Evento	Inscrição	Classificação	Fonte Recurso	Valor	
800529		41321010101	0.1.00.100000	645,88	
020001 - 00001	2022GR000022	23/03/2022	389.143.102-30 MOISES RODRIGUES LOPES		
	Evento	Inscrição	Classificação	Fonte Recurso	Valor
	521004	2022GR000022		9.9.99.000000	1.004,52
	Evento	Inscrição	Classificação	Fonte Recurso	Valor
	541122	2022GR000022		9.9.99.000000	1.004,52
	Evento	Inscrição	Classificação	Fonte Recurso	Valor
551005	2022GR000022		9.9.99.000000	1.004,52	
Evento	Inscrição	Classificação	Fonte Recurso	Valor	
801833	2022GR000022		9.9.99.000000	1.004,52	
020001 - 00001	2022GR000023	28/03/2022	04.801.221/0001-10 TRIBUNAL DE CONTAS DE RONDONIA		
	Evento	Inscrição	Classificação	Fonte Recurso	Valor
	521004	2022GR000023		9.9.99.000000	1.214,46
	Evento	Inscrição	Classificação	Fonte Recurso	Valor
	541122	2022GR000023		9.9.99.000000	1.214,46
	Evento	Inscrição	Classificação	Fonte Recurso	Valor
551005	2022GR000023		9.9.99.000000	1.214,46	
Evento	Inscrição	Classificação	Fonte Recurso	Valor	
801833	2022GR000023		9.9.99.000000	1.214,46	



Ano Base: 2022

Unidade Gestora 020001 Tribunal de Contas do Estado de Rondônia
Gestão 00001 Tesouro

Unidade Gestora / Gestão	Número	Data Referência	Recolhedor		
020001 - 00001	2022GR000024	25/03/2022	60.746.948/0001-12 BANCO BRADESCO S/A		
	Evento	Inscrição	Classificação	Fonte Recurso	Valor
	521004	2022GR000024		9.9.99.000000	30.868,53
	Evento	Inscrição	Classificação	Fonte Recurso	Valor
	541122	2022GR000024		9.9.99.000000	30.868,53
	Evento	Inscrição	Classificação	Fonte Recurso	Valor
020001 - 00001	551005	2022GR000024		9.9.99.000000	30.868,53
	Evento	Inscrição	Classificação	Fonte Recurso	Valor
	801833	2022GR000024		9.9.99.000000	30.868,53
	Evento	Inscrição	Classificação	Fonte Recurso	Valor
	2022GR000025	06/04/2022	00.000.000/0001-91 BANCO DO BRASIL S.A		
	Evento	Inscrição	Classificação	Fonte Recurso	Valor
020001 - 00001	541122	00102757X0000052558		0.1.00.100000	234.240,27
	Evento	Inscrição	Classificação	Fonte Recurso	Valor
	551005	00102757X0000052558		0.1.00.100000	234.240,27
	Evento	Inscrição	Classificação	Fonte Recurso	Valor
	800529		41321010101	0.1.00.100000	234.240,27
	Evento	Inscrição	Classificação	Fonte Recurso	Valor
020001 - 00001	2022GR000026	06/04/2022	00.000.000/0001-91 BANCO DO BRASIL S.A		
	Evento	Inscrição	Classificação	Fonte Recurso	Valor
	541122	00102757X0000090239		0.1.00.100000	778,49
	Evento	Inscrição	Classificação	Fonte Recurso	Valor
	551005	00102757X0000090239		0.1.00.100000	778,49
	Evento	Inscrição	Classificação	Fonte Recurso	Valor
020001 - 00001	800529		41321010101	0.1.00.100000	778,49
	Evento	Inscrição	Classificação	Fonte Recurso	Valor
	2022GR000027	07/04/2022	645.959.002-87 CLAUDEMIR CARVALHO PINHEIRO		
	Evento	Inscrição	Classificação	Fonte Recurso	Valor
	541122	00102757X0000052558		0.1.00.100000	289,05
	Evento	Inscrição	Classificação	Fonte Recurso	Valor
020001 - 00001	551005	00102757X0000052558		0.1.00.100000	289,05
	Evento	Inscrição	Classificação	Fonte Recurso	Valor
	800956		41923990100	0.1.00.100000	289,05
	Evento	Inscrição	Classificação	Fonte Recurso	Valor
	2022GR000028	07/04/2022	645.959.002-87 CLAUDEMIR CARVALHO PINHEIRO		
	Evento	Inscrição	Classificação	Fonte Recurso	Valor
020001 - 00001	541122	00102757X0000052558		0.1.00.100000	289,05
	Evento	Inscrição	Classificação	Fonte Recurso	Valor
	551005	00102757X0000052558		0.1.00.100000	289,05
	Evento	Inscrição	Classificação	Fonte Recurso	Valor
	800956		41923990100	0.1.00.100000	289,05
	Evento	Inscrição	Classificação	Fonte Recurso	Valor
020001 - 00001	2022GR000029	07/04/2022	645.959.002-87 CLAUDEMIR CARVALHO PINHEIRO		
	Evento	Inscrição	Classificação	Fonte Recurso	Valor
	541122	00102757X0000052558		0.1.00.100000	289,05
	Evento	Inscrição	Classificação	Fonte Recurso	Valor
	551005	00102757X0000052558		0.1.00.100000	289,05
	Evento	Inscrição	Classificação	Fonte Recurso	Valor
020001 - 00001	800956		41923990100	0.1.00.100000	289,05
	Evento	Inscrição	Classificação	Fonte Recurso	Valor



Ano Base: 2022

Unidade Gestora 020001 Tribunal de Contas do Estado de Rondônia
Gestão 00001 Tesouro

Unidade Gestora / Gestão	Número	Data Referência	Recolhedor		
020001 - 00001	2022GR000030	07/04/2022	816.077.502-44 TIAGO CORDEIRO NOGUEIRA		
	Evento	Inscrição	Classificação	Fonte Recurso	Valor
	541122	00102757X0000052558		0.1.00.100000	357,92
	Evento	Inscrição	Classificação	Fonte Recurso	Valor
	551005	00102757X0000052558		0.1.00.100000	357,92
	800956		41923990100	0.1.00.100000	357,92
020001 - 00001	2022GR000031	07/04/2022	816.077.502-44 TIAGO CORDEIRO NOGUEIRA		
	Evento	Inscrição	Classificação	Fonte Recurso	Valor
	541122	00102757X0000052558		0.1.00.100000	357,92
	Evento	Inscrição	Classificação	Fonte Recurso	Valor
	551005	00102757X0000052558		0.1.00.100000	357,92
	800956		41923990100	0.1.00.100000	357,92
020001 - 00001	2022GR000032	07/04/2022	816.077.502-44 TIAGO CORDEIRO NOGUEIRA		
	Evento	Inscrição	Classificação	Fonte Recurso	Valor
	541122	00102757X0000052558		0.1.00.100000	357,92
	Evento	Inscrição	Classificação	Fonte Recurso	Valor
	551005	00102757X0000052558		0.1.00.100000	357,92
	800956		41923990100	0.1.00.100000	357,92
020001 - 00001	2022GR000033	07/04/2022	006.363.632-87 LUIZ GUILHERME ERSE DA SILVA		
	Evento	Inscrição	Classificação	Fonte Recurso	Valor
	541122	00102757X0000052558		0.1.00.100000	651,98
	Evento	Inscrição	Classificação	Fonte Recurso	Valor
	551005	00102757X0000052558		0.1.00.100000	651,98
	800956		41923990100	0.1.00.100000	651,98
020001 - 00001	2022GR000034	07/04/2022	006.363.632-87 LUIZ GUILHERME ERSE DA SILVA		
	Evento	Inscrição	Classificação	Fonte Recurso	Valor
	541122	00102757X0000052558		0.1.00.100000	651,98
	Evento	Inscrição	Classificação	Fonte Recurso	Valor
	551005	00102757X0000052558		0.1.00.100000	651,98
	800956		41923990100	0.1.00.100000	651,98
020001 - 00001	2022GR000035	07/04/2022	006.363.632-87 LUIZ GUILHERME ERSE DA SILVA		
	Evento	Inscrição	Classificação	Fonte Recurso	Valor
	541122	00102757X0000052558		0.1.00.100000	651,98
	Evento	Inscrição	Classificação	Fonte Recurso	Valor
	551005	00102757X0000052558		0.1.00.100000	651,98
	800956		41923990100	0.1.00.100000	651,98



Ano Base: 2022

Unidade Gestora	020001 Tribunal de Contas do Estado de Rondônia				
Gestão	00001 Tesouro				
Unidade Gestora / Gestão	Número	Data Referência	Recolhedor		
020001 - 00001	2022GR000036	07/04/2022	020001-00001 Tribunal de Contas do Estado de Rondônia / Tesouro		
	Evento	Inscrição	Classificação	Fonte Recurso	Valor
	541122	00102757X0000052558		0.1.00.100000	506,04
	Evento	Inscrição	Classificação	Fonte Recurso	Valor
	551005	00102757X0000052558		0.1.00.100000	506,04
	Evento	Inscrição	Classificação	Fonte Recurso	Valor
	800956		41923990100	0.1.00.100000	506,04
020001 - 00001	2022GR000037	08/04/2022	645.959.002-87 CLAUDEMIR CARVALHO PINHEIRO		
	Evento	Inscrição	Classificação	Fonte Recurso	Valor
	541122	00102757X0000052558		0.1.00.100000	289,05
	Evento	Inscrição	Classificação	Fonte Recurso	Valor
	551005	00102757X0000052558		0.1.00.100000	289,05
	Evento	Inscrição	Classificação	Fonte Recurso	Valor
	800956		41923990100	0.1.00.100000	289,05
020001 - 00001	2022GR000038	08/04/2022	60.746.948/0001-12 BANCO BRADESCO S/A		
	Evento	Inscrição	Classificação	Fonte Recurso	Valor
	541122	00102757X0000052558		0.1.00.100000	49.775,08
	Evento	Inscrição	Classificação	Fonte Recurso	Valor
	551005	00102757X0000052558		0.1.00.100000	49.775,08
	Evento	Inscrição	Classificação	Fonte Recurso	Valor
	800531		41361011100	0.1.00.100000	49.775,08
020001 - 00001	2022GR000039	08/04/2022	60.746.948/0001-12 BANCO BRADESCO S/A		
	Evento	Inscrição	Classificação	Fonte Recurso	Valor
	541122	00102757X0000052558		0.1.00.100000	64.330,53
	Evento	Inscrição	Classificação	Fonte Recurso	Valor
	551005	00102757X0000052558		0.1.00.100000	64.330,53
	Evento	Inscrição	Classificação	Fonte Recurso	Valor
	800531		41361011100	0.1.00.100000	64.330,53
020001 - 00001	2022GR000040	08/04/2022			
	Evento	Inscrição	Classificação	Fonte Recurso	Valor
	541122	00102757X0000052558		0.1.00.100000	51.100,82
	Evento	Inscrição	Classificação	Fonte Recurso	Valor
	551005	00102757X0000052558		0.1.00.100000	51.100,82
	Evento	Inscrição	Classificação	Fonte Recurso	Valor
	800531		41361011100	0.1.00.100000	51.100,82
020001 - 00001	2022GR000041	11/04/2022	00.489.828/0054-67 SUPERINTENDÊNCIA DE ADM DO MP/RO		
	Evento	Inscrição	Classificação	Fonte Recurso	Valor
	521004	2022GR000041		9.9.99.000000	4.040,43
	Evento	Inscrição	Classificação	Fonte Recurso	Valor
	541122	2022GR000041		9.9.99.000000	4.040,43
	Evento	Inscrição	Classificação	Fonte Recurso	Valor
	551005	2022GR000041		9.9.99.000000	4.040,43
	Evento	Inscrição	Classificação	Fonte Recurso	Valor
	801833	2022GR000041		9.9.99.000000	4.040,43



Ano Base: 2022

Unidade Gestora 020001 Tribunal de Contas do Estado de Rondônia
Gestão 00001 Tesouro

Unidade Gestora / Gestão	Número	Data Referência	Recolhedor		
020001 - 00001	2022GR000042	09/05/2022	00.000.000/0001-91 BANCO DO BRASIL S.A		
	Evento	Inscrição	Classificação	Fonte Recurso	Valor
	541122	00102757X0000052558		0.1.00.100000	251.375,18
	Evento	Inscrição	Classificação	Fonte Recurso	Valor
	551005	00102757X0000052558		0.1.00.100000	251.375,18
Evento	Inscrição	Classificação	Fonte Recurso	Valor	
800529		41321010101	0.1.00.100000	251.375,18	
020001 - 00001	2022GR000043	09/05/2022	00.000.000/0001-91 BANCO DO BRASIL S.A		
	Evento	Inscrição	Classificação	Fonte Recurso	Valor
	541122	00102757X0000090239		0.1.00.100000	689,63
	Evento	Inscrição	Classificação	Fonte Recurso	Valor
	551005	00102757X0000090239		0.1.00.100000	689,63
Evento	Inscrição	Classificação	Fonte Recurso	Valor	
800529		41321010101	0.1.00.100000	689,63	
020001 - 00001	2022GR000044	11/05/2022	020001-00001 Tribunal de Contas do Estado de Rondônia / Tesouro		
	Evento	Inscrição	Classificação	Fonte Recurso	Valor
	541122	00102757X0000052558		0.1.00.100000	506,03
	Evento	Inscrição	Classificação	Fonte Recurso	Valor
	551005	00102757X0000052558		0.1.00.100000	506,03
Evento	Inscrição	Classificação	Fonte Recurso	Valor	
800956		41923990100	0.1.00.100000	506,03	
020001 - 00001	2022GR000045	12/05/2022	006.363.632-87 LUIZ GUILHERME ERSE DA SILVA		
	Evento	Inscrição	Classificação	Fonte Recurso	Valor
	541122	00102757X0000052558		0.1.00.100000	651,98
	Evento	Inscrição	Classificação	Fonte Recurso	Valor
	551005	00102757X0000052558		0.1.00.100000	651,98
Evento	Inscrição	Classificação	Fonte Recurso	Valor	
800956		41923990100	0.1.00.100000	651,98	
020001 - 00001	2022GR000046	24/05/2022	15.401.381/0001-98 FUND. DE PREVID. COMPLEM.DO EST. DE SAO PAULO		
	Evento	Inscrição	Classificação	Fonte Recurso	Valor
	521004	2022GR000046		9.9.99.000000	4.815,61
	Evento	Inscrição	Classificação	Fonte Recurso	Valor
	541122	2022GR000046		9.9.99.000000	4.815,61
	Evento	Inscrição	Classificação	Fonte Recurso	Valor
	551005	2022GR000046		9.9.99.000000	4.815,61
Evento	Inscrição	Classificação	Fonte Recurso	Valor	
801833	2022GR000046		9.9.99.000000	4.815,61	



Ano Base: 2022

Unidade Gestora 020001 Tribunal de Contas do Estado de Rondônia
Gestão 00001 Tesouro

Unidade Gestora / Gestão	Número	Data Referência	Recolhedor		
020001 - 00001	2022GR000047	24/05/2022	60.746.948/0001-12 BANCO BRADESCO S/A		
	Evento	Inscrição	Classificação	Fonte Recurso	Valor
	521004	2022GR000047		9.9.99.000000	42.178,45
	Evento	Inscrição	Classificação	Fonte Recurso	Valor
	541122	2022GR000047		9.9.99.000000	42.178,45
	Evento	Inscrição	Classificação	Fonte Recurso	Valor
	551005	2022GR000047		9.9.99.000000	42.178,45
Evento	Inscrição	Classificação	Fonte Recurso	Valor	
801833	2022GR000047		9.9.99.000000	42.178,45	
020001 - 00001	2022GR000048	31/05/2022	020001-00001 Tribunal de Contas do Estado de Rondônia / Tesouro		
	Evento	Inscrição	Classificação	Fonte Recurso	Valor
	541122	00102757X0000052558		0.1.00.100000	506,03
	Evento	Inscrição	Classificação	Fonte Recurso	Valor
	551005	00102757X0000052558		0.1.00.100000	506,03
	Evento	Inscrição	Classificação	Fonte Recurso	Valor
	800956		41923990100	0.1.00.100000	506,03
020001 - 00001	2022GR000049	09/06/2022	00.000.000/0001-91 BANCO DO BRASIL S.A		
	Evento	Inscrição	Classificação	Fonte Recurso	Valor
	541122	00102757X0000052558		0.1.00.100000	375.952,64
	Evento	Inscrição	Classificação	Fonte Recurso	Valor
	551005	00102757X0000052558		0.1.00.100000	375.952,64
	Evento	Inscrição	Classificação	Fonte Recurso	Valor
	800529		41321010101	0.1.00.100000	375.952,64
020001 - 00001	2022GR000050	09/06/2022	00.000.000/0001-91 BANCO DO BRASIL S.A		
	Evento	Inscrição	Classificação	Fonte Recurso	Valor
	541122	00102757X0000090239		0.1.00.100000	863,20
	Evento	Inscrição	Classificação	Fonte Recurso	Valor
	551005	00102757X0000090239		0.1.00.100000	863,20
	Evento	Inscrição	Classificação	Fonte Recurso	Valor
	800529		41321010101	0.1.00.100000	863,20
020001 - 00001	2022GR000051	13/06/2022			
	Evento	Inscrição	Classificação	Fonte Recurso	Valor
	541122	00102757X0000052558		0.1.00.100000	51.368,21
	Evento	Inscrição	Classificação	Fonte Recurso	Valor
	551005	00102757X0000052558		0.1.00.100000	51.368,21
	Evento	Inscrição	Classificação	Fonte Recurso	Valor
	800531		41361011100	0.1.00.100000	51.368,21
020001 - 00001	2022GR000052	13/06/2022			
	Evento	Inscrição	Classificação	Fonte Recurso	Valor
	541122	00102757X0000052558		0.1.00.100000	51.912,71
	Evento	Inscrição	Classificação	Fonte Recurso	Valor
	551005	00102757X0000052558		0.1.00.100000	51.912,71
	Evento	Inscrição	Classificação	Fonte Recurso	Valor
	800531		41361011100	0.1.00.100000	51.912,71



Ano Base: 2022

Unidade Gestora	020001 Tribunal de Contas do Estado de Rondônia				
Gestão	00001 Tesouro				
Unidade Gestora / Gestão	Número	Data Referência	Recolhedor		
020001 - 00001	2022GR000053	13/06/2022			
	Evento	Inscrição	Classificação	Fonte Recurso	Valor
	541122	00102757X0000052558		0.1.00.100000	289,05
	Evento	Inscrição	Classificação	Fonte Recurso	Valor
	551005	00102757X0000052558		0.1.00.100000	289,05
	Evento	Inscrição	Classificação	Fonte Recurso	Valor
800956		41923990100	0.1.00.100000	289,05	
020001 - 00001	2022GR000054	16/06/2022	07.529.101/0001-01 COMBATE LTDA - EPP		
	Evento	Inscrição	Classificação	Fonte Recurso	Valor
	521004	2022GR000054		9.9.99.000000	1.715,98
	Evento	Inscrição	Classificação	Fonte Recurso	Valor
	541122	2022GR000054		9.9.99.000000	1.715,98
	Evento	Inscrição	Classificação	Fonte Recurso	Valor
551005	2022GR000054		9.9.99.000000	1.715,98	
Evento	Inscrição	Classificação	Fonte Recurso	Valor	
801833	2022GR000054		9.9.99.000000	1.715,98	
020001 - 00001	2022GR000055	16/06/2022	13.573.964/0001-70 EMMENSA VAREJISTA DE SUPRIMENTOS E ALIMENTOS LTDA		
	Evento	Inscrição	Classificação	Fonte Recurso	Valor
	521004	2022GR000055		9.9.99.000000	1.888,40
	Evento	Inscrição	Classificação	Fonte Recurso	Valor
	541122	2022GR000055		9.9.99.000000	1.888,40
	Evento	Inscrição	Classificação	Fonte Recurso	Valor
551005	2022GR000055		9.9.99.000000	1.888,40	
Evento	Inscrição	Classificação	Fonte Recurso	Valor	
801833	2022GR000055		9.9.99.000000	1.888,40	
020001 - 00001	2022GR000056	16/06/2022	064.809.799-40 FELIPE MOTTIN PEREIRA DE PAULA		
	Evento	Inscrição	Classificação	Fonte Recurso	Valor
	521004	2022GR000056		9.9.99.000000	3.348,69
	Evento	Inscrição	Classificação	Fonte Recurso	Valor
	541122	2022GR000056		9.9.99.000000	3.348,69
	Evento	Inscrição	Classificação	Fonte Recurso	Valor
551005	2022GR000056		9.9.99.000000	3.348,69	
Evento	Inscrição	Classificação	Fonte Recurso	Valor	
801833	2022GR000056		9.9.99.000000	3.348,69	
020001 - 00001	2022GR000057	16/06/2022	887.914.162-72 IGOR TADEU RIBEIRO DE CARVALHO		
	Evento	Inscrição	Classificação	Fonte Recurso	Valor
	521004	2022GR000057		9.9.99.000000	3.348,69
	Evento	Inscrição	Classificação	Fonte Recurso	Valor
	541122	2022GR000057		9.9.99.000000	3.348,69
	Evento	Inscrição	Classificação	Fonte Recurso	Valor
551005	2022GR000057		9.9.99.000000	3.348,69	
Evento	Inscrição	Classificação	Fonte Recurso	Valor	
801833	2022GR000057		9.9.99.000000	3.348,69	



Ano Base: 2022

Unidade Gestora	020001 Tribunal de Contas do Estado de Rondônia			
Gestão	00001 Tesouro			
Unidade Gestora / Gestão	Número	Data Referência	Recolhedor	
020001 - 00001	2022GR000058	21/06/2022	006.363.632-87 LUIZ GUILHERME ERSE DA SILVA	
	Evento	Inscrição	Classificação	Fonte Recurso
	541122	00102757X0000052558		0.1.00.100000
	Evento	Inscrição	Classificação	Fonte Recurso
	551005	00102757X0000052558		0.1.00.100000
	800956		41923990100	0.1.00.100000
020001 - 00001	2022GR000059	23/06/2022	350.310.182-91 MIGUEL ROUMIE JUNIOR	
	Evento	Inscrição	Classificação	Fonte Recurso
	541122	00102757X0000052558		0.1.00.100000
	Evento	Inscrição	Classificação	Fonte Recurso
	551005	00102757X0000052558		0.1.00.100000
	800956		41923990100	0.1.00.100000
020001 - 00001	2022GR000060	23/06/2022	020001-00001 Tribunal de Contas do Estado de Rondônia / Tesouro	
	Evento	Inscrição	Classificação	Fonte Recurso
	541122	00102757X0000052558		0.1.00.100000
	Evento	Inscrição	Classificação	Fonte Recurso
	551005	00102757X0000052558		0.1.00.100000
	800615		41923990100	0.1.00.100000
020001 - 00001	2022GR000061	24/06/2022	60.746.948/0001-12 BANCO BRADESCO S/A	
	Evento	Inscrição	Classificação	Fonte Recurso
	521004	2022GR000061		9.9.99.000000
	Evento	Inscrição	Classificação	Fonte Recurso
	541122	2022GR000061		9.9.99.000000
	Evento	Inscrição	Classificação	Fonte Recurso
	551005	2022GR000061		9.9.99.000000
	801833	2022GR000061		9.9.99.000000
020001 - 00001	2022GR000062	27/06/2022	140001-00001 Secretaria de Estado de Finanças / Tesouro	
	Evento	Inscrição	Classificação	Fonte Recurso
	541122	00102757X0000052558		0.2.14.000000
	Evento	Inscrição	Classificação	Fonte Recurso
	551005	00102757X0000052558		0.2.14.000000
	800956		48999990199	0.2.14.000000
020001 - 00001	2022GR000063	29/06/2022		
	Evento	Inscrição	Classificação	Fonte Recurso
	541122	00102757X0000052558		0.1.00.100000
	Evento	Inscrição	Classificação	Fonte Recurso
	551005	00102757X0000052558		0.1.00.100000
	800615		41923990100	0.1.00.100000



Ano Base: 2022

Unidade Gestora 020001 Tribunal de Contas do Estado de Rondônia
Gestão 00001 Tesouro

Unidade Gestora / Gestão	Número	Data Referência	Recolhedor		
020001 - 00001	2022GR000064	30/06/2022			
	Evento	Inscrição	Classificação	Fonte Recurso	Valor
	541122	00102757X0000052558		0.1.00.100000	52.156,70
	Evento	Inscrição	Classificação	Fonte Recurso	Valor
	551005	00102757X0000052558		0.1.00.100000	52.156,70
020001 - 00001	800531		41361011100	0.1.00.100000	52.156,70
	2022GR000065	01/07/2022	785.214.082-34 FABIANA FRANCO VIANA		
	Evento	Inscrição	Classificação	Fonte Recurso	Valor
	521004	2022GR000065		9.9.99.000000	5.350,15
	Evento	Inscrição	Classificação	Fonte Recurso	Valor
020001 - 00001	541122	2022GR000065		9.9.99.000000	5.350,15
	Evento	Inscrição	Classificação	Fonte Recurso	Valor
	551005	2022GR000065		9.9.99.000000	5.350,15
	Evento	Inscrição	Classificação	Fonte Recurso	Valor
	801833	2022GR000065		9.9.99.000000	5.350,15
020001 - 00001	2022GR000066	05/07/2022	00.000.000/0001-91 BANCO DO BRASIL S.A		
	Evento	Inscrição	Classificação	Fonte Recurso	Valor
	541122	00102757X0000052558		0.1.00.100000	401.216,58
	Evento	Inscrição	Classificação	Fonte Recurso	Valor
	551005	00102757X0000052558		0.1.00.100000	401.216,58
020001 - 00001	800529		41321010101	0.1.00.100000	401.216,58
	2022GR000067	05/07/2022	006.363.632-87 LUIZ GUILHERME ERSE DA SILVA		
	Evento	Inscrição	Classificação	Fonte Recurso	Valor
	541122	00102757X0000052558		0.1.00.100000	651,98
	Evento	Inscrição	Classificação	Fonte Recurso	Valor
020001 - 00001	551005	00102757X0000052558		0.1.00.100000	651,98
	Evento	Inscrição	Classificação	Fonte Recurso	Valor
	800956		41923990100	0.1.00.100000	651,98
	2022GR000068	06/07/2022	00.000.000/0001-91 BANCO DO BRASIL S.A		
	Evento	Inscrição	Classificação	Fonte Recurso	Valor
020001 - 00001	541122	00102757X0000090239		0.1.00.100000	817,16
	Evento	Inscrição	Classificação	Fonte Recurso	Valor
	551005	00102757X0000090239		0.1.00.100000	817,16
	Evento	Inscrição	Classificação	Fonte Recurso	Valor
	800529		41321010101	0.1.00.100000	817,16



Ano Base: 2022

Unidade Gestora 020001 Tribunal de Contas do Estado de Rondônia
Gestão 00001 Tesouro

Unidade Gestora / Gestão	Número	Data Referência	Recolhedor		
020001 - 00001	2022GR000069	18/07/2022	21.407.711/0001-55 FUNDO DE PREVIDENCIA SOCIAL - FPS		
	Evento	Inscrição	Classificação	Fonte Recurso	Valor
	521004	2022GR000069		9.9.99.000000	795,92
	Evento	Inscrição	Classificação	Fonte Recurso	Valor
	541122	2022GR000069		9.9.99.000000	795,92
	Evento	Inscrição	Classificação	Fonte Recurso	Valor
	551005	2022GR000069		9.9.99.000000	795,92
020001 - 00001	2022GR000070	18/07/2022	04.092.672/0005-59 FUNDO DE PREV.SOCIAL-FPS/JI-PARANA		
	Evento	Inscrição	Classificação	Fonte Recurso	Valor
	521004	2022GR000070		9.9.99.000000	795,92
	Evento	Inscrição	Classificação	Fonte Recurso	Valor
	541122	2022GR000070		9.9.99.000000	795,92
	Evento	Inscrição	Classificação	Fonte Recurso	Valor
	551005	2022GR000070		9.9.99.000000	795,92
020001 - 00001	2022GR000071	25/07/2022	00.000.000/0001-91 BANCO DO BRASIL S.A		
	Evento	Inscrição	Classificação	Fonte Recurso	Valor
	541122	00102757X0000052558		0.1.00.100000	21.134,99
	Evento	Inscrição	Classificação	Fonte Recurso	Valor
	551005	00102757X0000052558		0.1.00.100000	21.134,99
	Evento	Inscrição	Classificação	Fonte Recurso	Valor
	800529		41321010101	0.1.00.100000	21.134,99
020001 - 00001	2022GR000072	25/07/2022			
	Evento	Inscrição	Classificação	Fonte Recurso	Valor
	541122	00102757X0000052558		0.1.00.100000	1.000,00
	Evento	Inscrição	Classificação	Fonte Recurso	Valor
	551005	00102757X0000052558		0.1.00.100000	1.000,00
	Evento	Inscrição	Classificação	Fonte Recurso	Valor
	800956		41923990100	0.1.00.100000	1.000,00
020001 - 00001	2022GR000073	29/07/2022	676.110.952-34 ANA PAULA GILIO GASPAROTTO		
	Evento	Inscrição	Classificação	Fonte Recurso	Valor
	541122	00102757X0000052558		0.1.00.100000	1.031,03
	Evento	Inscrição	Classificação	Fonte Recurso	Valor
	551005	00102757X0000052558		0.1.00.100000	1.031,03
	Evento	Inscrição	Classificação	Fonte Recurso	Valor
	800956		41923990100	0.1.00.100000	1.031,03



Ano Base: 2022

Unidade Gestora 020001 Tribunal de Contas do Estado de Rondônia
Gestão 00001 Tesouro

Unidade Gestora / Gestão	Número	Data Referência	Recolhedor		
020001 - 00001	2022GR000074	01/08/2022	60.746.948/0001-12 BANCO BRADESCO S/A		
	Evento	Inscrição	Classificação	Fonte Recurso	Valor
	541122	00102757X0000052558		0.1.00.100000	52.506,15
	Evento	Inscrição	Classificação	Fonte Recurso	Valor
	551005	00102757X0000052558		0.1.00.100000	52.506,15
020001 - 00001	2022GR000075	01/08/2022	00.000.000/0001-91 BANCO DO BRASIL S.A		
	Evento	Inscrição	Classificação	Fonte Recurso	Valor
	541122	00102757X0000052558		0.1.00.100000	471.322,27
	Evento	Inscrição	Classificação	Fonte Recurso	Valor
	551005	00102757X0000052558		0.1.00.100000	471.322,27
020001 - 00001	2022GR000076	01/08/2022	00.000.000/0001-91 BANCO DO BRASIL S.A		
	Evento	Inscrição	Classificação	Fonte Recurso	Valor
	541122	00102757X0000090239		0.1.00.100000	773,87
	Evento	Inscrição	Classificação	Fonte Recurso	Valor
	551005	00102757X0000090239		0.1.00.100000	773,87
020001 - 00001	2022GR000077	08/08/2022	00.489.828/0054-67 SUPERINTENDÊNCIA DE ADM DO MP/RO		
	Evento	Inscrição	Classificação	Fonte Recurso	Valor
	521004	2022GR000077		9.9.99.000000	4.040,43
	Evento	Inscrição	Classificação	Fonte Recurso	Valor
	541122	2022GR000077		9.9.99.000000	4.040,43
020001 - 00001	2022GR000078	08/08/2022	00.394.585/0001-71 GOVERNO DO ESTADO DE RONDONIA		
	Evento	Inscrição	Classificação	Fonte Recurso	Valor
	521004	2022GR000078		9.9.99.000000	14,70
	Evento	Inscrição	Classificação	Fonte Recurso	Valor
	541122	2022GR000078		9.9.99.000000	14,70
020001 - 00001	2022GR000079	08/08/2022	00.394.585/0001-71 GOVERNO DO ESTADO DE RONDONIA		
	Evento	Inscrição	Classificação	Fonte Recurso	Valor
	551005	2022GR000079		9.9.99.000000	14,70
	Evento	Inscrição	Classificação	Fonte Recurso	Valor
	801833	2022GR000079		9.9.99.000000	14,70



Ano Base: 2022

Unidade Gestora 020001 Tribunal de Contas do Estado de Rondônia
Gestão 00001 Tesouro

Unidade Gestora / Gestão	Número	Data Referência	Recolhedor		
020001 - 00001	2022GR000079	08/08/2022	00.394.585/0001-71 GOVERNO DO ESTADO DE RONDONIA		
	Evento	Inscrição	Classificação	Fonte Recurso	Valor
	521004	2022GR000079		9.9.99.000000	14,70
	Evento	Inscrição	Classificação	Fonte Recurso	Valor
	541122	2022GR000079		9.9.99.000000	14,70
	Evento	Inscrição	Classificação	Fonte Recurso	Valor
	551005	2022GR000079		9.9.99.000000	14,70
020001 - 00001	801833	2022GR000079		9.9.99.000000	14,70
	2022GR000080	08/08/2022	00.394.585/0001-71 GOVERNO DO ESTADO DE RONDONIA		
	Evento	Inscrição	Classificação	Fonte Recurso	Valor
	521004	2022GR000080		9.9.99.000000	14,70
	Evento	Inscrição	Classificação	Fonte Recurso	Valor
	541122	2022GR000080		9.9.99.000000	14,70
	Evento	Inscrição	Classificação	Fonte Recurso	Valor
020001 - 00001	551005	2022GR000080		9.9.99.000000	14,70
	801833	2022GR000080		9.9.99.000000	14,70
	2022GR000081	08/08/2022	00.394.585/0001-71 GOVERNO DO ESTADO DE RONDONIA		
	Evento	Inscrição	Classificação	Fonte Recurso	Valor
	521004	2022GR000081		9.9.99.000000	14,70
	Evento	Inscrição	Classificação	Fonte Recurso	Valor
	541122	2022GR000081		9.9.99.000000	14,70
020001 - 00001	Evento	Inscrição	Classificação	Fonte Recurso	Valor
	551005	2022GR000081		9.9.99.000000	14,70
	801833	2022GR000081		9.9.99.000000	14,70
	2022GR000082	08/08/2022	006.363.632-87 LUIZ GUILHERME ERSE DA SILVA		
	Evento	Inscrição	Classificação	Fonte Recurso	Valor
	541122	00102757X0000052558		0.1.00.100000	651,98
	Evento	Inscrição	Classificação	Fonte Recurso	Valor
020001 - 00001	551005	00102757X0000052558		0.1.00.100000	651,98
	800956		41923990100	0.1.00.100000	651,98
	2022GR000083	08/08/2022	712.744.217-72 HELIA CARDOSO GOMES DA ROCHA		
	Evento	Inscrição	Classificação	Fonte Recurso	Valor
020001 - 00001	521004	2022GR000083		9.9.99.000000	6.478,78
	Evento	Inscrição	Classificação	Fonte Recurso	Valor
	541122	2022GR000083		9.9.99.000000	6.478,78
	Evento	Inscrição	Classificação	Fonte Recurso	Valor
	551005	2022GR000083		9.9.99.000000	6.478,78
	801833	2022GR000083		9.9.99.000000	6.478,78



Ano Base: 2022

Unidade Gestora 020001 Tribunal de Contas do Estado de Rondônia
Gestão 00001 Tesouro

Unidade Gestora / Gestão	Número	Data Referência	Recolhedor		
020001 - 00001	2022GR000084	25/08/2022	15.401.381/0001-98 FUND. DE PREVID. COMPLEM.DO EST. DE SAO PAULO		
	Evento	Inscrição	Classificação	Fonte Recurso	Valor
	521004	2022GR000084		9.9.99.000000	7.552,20
	Evento	Inscrição	Classificação	Fonte Recurso	Valor
	541122	2022GR000084		9.9.99.000000	7.552,20
	Evento	Inscrição	Classificação	Fonte Recurso	Valor
	551005	2022GR000084		9.9.99.000000	7.552,20
	Evento	Inscrição	Classificação	Fonte Recurso	Valor
	801833	2022GR000084		9.9.99.000000	7.552,20
020001 - 00001	2022GR000085	29/08/2022	075.215.702-78 JOSE EULER POTYGUARA PEREIRA DE MELLO		
	Evento	Inscrição	Classificação	Fonte Recurso	Valor
	541122	00102757X0000052558		9.9.99.000000	860,93
	Evento	Inscrição	Classificação	Fonte Recurso	Valor
	551005	00102757X0000052558		9.9.99.000000	860,93
	Evento	Inscrição	Classificação	Fonte Recurso	Valor
	800001	2022GR000085		9.9.99.000000	860,93
020001 - 00001	2022GR000086	17/08/2022	604.534.343-39 Ramon Suassuna dos Santos		
	Evento	Inscrição	Classificação	Fonte Recurso	Valor
	541122	00102757X0000052558		9.9.99.000000	133,73
	Evento	Inscrição	Classificação	Fonte Recurso	Valor
	551005	00102757X0000052558		9.9.99.000000	133,73
	Evento	Inscrição	Classificação	Fonte Recurso	Valor
	800001	2022GR000086		9.9.99.000000	133,73
020001 - 00001	2022GR000087	29/08/2022	180.165.718-16 PAULO CURI NETO		
	Evento	Inscrição	Classificação	Fonte Recurso	Valor
	541122	00102757X0000052558		9.9.99.000000	860,93
	Evento	Inscrição	Classificação	Fonte Recurso	Valor
	551005	00102757X0000052558		9.9.99.000000	860,93
	Evento	Inscrição	Classificação	Fonte Recurso	Valor
	800001	2022GR000087		9.9.99.000000	860,93
020001 - 00001	2022GR000088	02/09/2022	44.270.416/0001-03 ELZA APARECIDA GARCIA 34842330287		
	Evento	Inscrição	Classificação	Fonte Recurso	Valor
	521004	2022GR000088		9.9.99.000000	2.250,00
	Evento	Inscrição	Classificação	Fonte Recurso	Valor
	541122	2022GR000088		9.9.99.000000	2.250,00
	Evento	Inscrição	Classificação	Fonte Recurso	Valor
	551005	2022GR000088		9.9.99.000000	2.250,00
	Evento	Inscrição	Classificação	Fonte Recurso	Valor
	801833	2022GR000088		9.9.99.000000	2.250,00



Ano Base: 2022

Unidade Gestora 020001 Tribunal de Contas do Estado de Rondônia
Gestão 00001 Tesouro

Unidade Gestora / Gestão	Número	Data Referência	Recolhedor		
020001 - 00001	2022GR000089	05/09/2022	00.000.000/0001-91 BANCO DO BRASIL S.A		
	Evento	Inscrição	Classificação	Fonte Recurso	Valor
	541122	00102757X0000052558		0.1.00.100000	604.786,98
	Evento	Inscrição	Classificação	Fonte Recurso	Valor
	551005	00102757X0000052558		0.1.00.100000	604.786,98
Evento	Inscrição	Classificação	Fonte Recurso	Valor	
800529		41321010101	0.1.00.100000	604.786,98	
020001 - 00001	2022GR000090	05/09/2022	00.000.000/0001-91 BANCO DO BRASIL S.A		
	Evento	Inscrição	Classificação	Fonte Recurso	Valor
	541122	00102757X0000090239		0.1.00.100000	859,01
	Evento	Inscrição	Classificação	Fonte Recurso	Valor
	551005	00102757X0000090239		0.1.00.100000	859,01
Evento	Inscrição	Classificação	Fonte Recurso	Valor	
800529		41321010101	0.1.00.100000	859,01	
020001 - 00001	2022GR000091	08/09/2022	60.746.948/0001-12 BANCO BRADESCO S/A		
	Evento	Inscrição	Classificação	Fonte Recurso	Valor
	541122	00102757X0000052558		0.1.00.100000	52.396,97
	Evento	Inscrição	Classificação	Fonte Recurso	Valor
	551005	00102757X0000052558		0.1.00.100000	52.396,97
Evento	Inscrição	Classificação	Fonte Recurso	Valor	
800531		41361011100	0.1.00.100000	52.396,97	
020001 - 00001	2022GR000092	08/09/2022	006.363.632-87 LUIZ GUILHERME ERSE DA SILVA		
	Evento	Inscrição	Classificação	Fonte Recurso	Valor
	541122	00102757X0000052558		0.1.00.100000	651,98
	Evento	Inscrição	Classificação	Fonte Recurso	Valor
	551005	00102757X0000052558		0.1.00.100000	651,98
Evento	Inscrição	Classificação	Fonte Recurso	Valor	
800956		41923990100	0.1.00.100000	651,98	
020001 - 00001	2022GR000093	09/09/2022	805.068.282-04 SINVALDO RODRIGUES DA SILVA JUNIOR		
	Evento	Inscrição	Classificação	Fonte Recurso	Valor
	521004	2022GR000093		9.9.99.000000	3.103,72
	Evento	Inscrição	Classificação	Fonte Recurso	Valor
	541122	2022GR000093		9.9.99.000000	3.103,72
	Evento	Inscrição	Classificação	Fonte Recurso	Valor
	551005	2022GR000093		9.9.99.000000	3.103,72
Evento	Inscrição	Classificação	Fonte Recurso	Valor	
801833	2022GR000093		9.9.99.000000	3.103,72	



Ano Base: 2022

Unidade Gestora 020001 Tribunal de Contas do Estado de Rondônia
Gestão 00001 Tesouro

Unidade Gestora / Gestão	Número	Data Referência	Recolhedor		
020001 - 00001	2022GR000094	13/09/2022	705.898.102-78 CIRLEIA CARLA SARMENTO SANTOS		
	Evento	Inscrição	Classificação	Fonte Recurso	Valor
	521004	2022GR000094		9.9.99.000000	5.573,57
	Evento	Inscrição	Classificação	Fonte Recurso	Valor
	541122	2022GR000094		9.9.99.000000	5.573,57
	Evento	Inscrição	Classificação	Fonte Recurso	Valor
	551005	2022GR000094		9.9.99.000000	5.573,57
Evento	Inscrição	Classificação	Fonte Recurso	Valor	
801833	2022GR000094		9.9.99.000000	5.573,57	
020001 - 00001	2022GR000095	23/09/2022	37.912.727/0001-55 START SHOP GLOBAL LTDA		
	Evento	Inscrição	Classificação	Fonte Recurso	Valor
	521004	2022GR000095		9.9.99.000000	10.320,00
	Evento	Inscrição	Classificação	Fonte Recurso	Valor
	541122	2022GR000095		9.9.99.000000	10.320,00
	Evento	Inscrição	Classificação	Fonte Recurso	Valor
	551005	2022GR000095		9.9.99.000000	10.320,00
Evento	Inscrição	Classificação	Fonte Recurso	Valor	
801833	2022GR000095		9.9.99.000000	10.320,00	
020001 - 00001	2022GR000096	03/10/2022	246.313.208-69 FERNANDO SOARES GARCIA		
	Evento	Inscrição	Classificação	Fonte Recurso	Valor
	541122	00102757X0000052558		0.1.00.100000	425,58
	Evento	Inscrição	Classificação	Fonte Recurso	Valor
	551005	00102757X0000052558		0.1.00.100000	425,58
Evento	Inscrição	Classificação	Fonte Recurso	Valor	
800615		41923990100	0.1.00.100000	425,58	
020001 - 00001	2022GR000097	05/10/2022	420.787.172-15 GETULIO GOMES DO CARMO		
	Evento	Inscrição	Classificação	Fonte Recurso	Valor
	521004	2022GR000097		9.9.99.000000	1.355,97
	Evento	Inscrição	Classificação	Fonte Recurso	Valor
	541122	2022GR000097		9.9.99.000000	1.355,97
	Evento	Inscrição	Classificação	Fonte Recurso	Valor
551005	2022GR000097		9.9.99.000000	1.355,97	
Evento	Inscrição	Classificação	Fonte Recurso	Valor	
801833	2022GR000097		9.9.99.000000	1.355,97	
020001 - 00001	2022GR000098	06/10/2022	00.000.000/0001-91 BANCO DO BRASIL S.A		
	Evento	Inscrição	Classificação	Fonte Recurso	Valor
	541122	00102757X0000052558		0.1.00.100000	630.045,61
	Evento	Inscrição	Classificação	Fonte Recurso	Valor
	551005	00102757X0000052558		0.1.00.100000	630.045,61
Evento	Inscrição	Classificação	Fonte Recurso	Valor	
800529		41321010101	0.1.00.100000	630.045,61	



Ano Base: 2022

Unidade Gestora 020001 Tribunal de Contas do Estado de Rondônia
Gestão 00001 Tesouro

Unidade Gestora / Gestão	Número	Data Referência	Recolhedor		
020001 - 00001	2022GR000099	06/10/2022	00.000.000/0001-91 BANCO DO BRASIL S.A		
	Evento	Inscrição	Classificação	Fonte Recurso	Valor
	541122	00102757X0000090239		0.1.00.100000	757,38
	Evento	Inscrição	Classificação	Fonte Recurso	Valor
	551005	00102757X0000090239		0.1.00.100000	757,38
800529		41321010101	0.1.00.100000	757,38	
020001 - 00001	2022GR000100	13/10/2022	60.746.948/0001-12 BANCO BRADESCO S/A		
	Evento	Inscrição	Classificação	Fonte Recurso	Valor
	541122	00102757X0000052558		0.1.00.100000	51.961,37
	Evento	Inscrição	Classificação	Fonte Recurso	Valor
	551005	00102757X0000052558		0.1.00.100000	51.961,37
800531		41361011100	0.1.00.100000	51.961,37	
020001 - 00001	2022GR000101	13/10/2022	006.363.632-87 LUIZ GUILHERME ERSE DA SILVA		
	Evento	Inscrição	Classificação	Fonte Recurso	Valor
	541122	00102757X0000052558		0.1.00.100000	651,98
	Evento	Inscrição	Classificação	Fonte Recurso	Valor
	551005	00102757X0000052558		0.1.00.100000	651,98
800956		41923990100	0.1.00.100000	651,98	
020001 - 00001	2022GR000102	20/10/2022	715.261.882-87 WAGNER PEREIRA ANTERO		
	Evento	Inscrição	Classificação	Fonte Recurso	Valor
	521004	2022GR000102		9.9.99.000000	198,27
	Evento	Inscrição	Classificação	Fonte Recurso	Valor
	541122	2022GR000102		9.9.99.000000	198,27
	Evento	Inscrição	Classificação	Fonte Recurso	Valor
551005	2022GR000102		9.9.99.000000	198,27	
801833	2022GR000102		9.9.99.000000	198,27	
020001 - 00001	2022GR000103	24/10/2022	295.944.131-15 EDILSON DE SOUSA SILVA		
	Evento	Inscrição	Classificação	Fonte Recurso	Valor
	541122	00102757X0000052558		0.1.00.100000	430,47
	Evento	Inscrição	Classificação	Fonte Recurso	Valor
	551005	00102757X0000052558		0.1.00.100000	430,47
800615		41923990100	0.1.00.100000	430,47	
020001 - 00001	2022GR000104	24/10/2022	741.933.092-15 RODRIGO LEWIS CHAVES		
	Evento	Inscrição	Classificação	Fonte Recurso	Valor
	541122	00102757X0000052558		0.1.00.100000	387,42
	Evento	Inscrição	Classificação	Fonte Recurso	Valor
	551005	00102757X0000052558		0.1.00.100000	387,42
800615		41923990100	0.1.00.100000	387,42	



Ano Base: 2022

Unidade Gestora 020001 Tribunal de Contas do Estado de Rondônia
Gestão 00001 Tesouro

Unidade Gestora / Gestão	Número	Data Referência	Recolhedor		
020001 - 00001	2022GR000105	24/10/2022	289.814.302-25 DOMINGOS SAVIO VILLAR CALDEIRA		
	Evento	Inscrição	Classificação	Fonte Recurso	Valor
	541122	00102757X0000052558		0.1.00.100000	397,19
	Evento	Inscrição	Classificação	Fonte Recurso	Valor
	551005	00102757X0000052558		0.1.00.100000	397,19
020001 - 00001	800615		41923990100	0.1.00.100000	397,19
	2022GR000106	25/10/2022	60.746.948/0001-12 BANCO BRADESCO S/A		
	Evento	Inscrição	Classificação	Fonte Recurso	Valor
	521004	2022GR000106		9.9.99.000000	41.289,38
	Evento	Inscrição	Classificação	Fonte Recurso	Valor
541122	2022GR000106		9.9.99.000000	41.289,38	
020001 - 00001	551005	2022GR000106		9.9.99.000000	41.289,38
	Evento	Inscrição	Classificação	Fonte Recurso	Valor
	801833	2022GR000106		9.9.99.000000	41.289,38
	2022GR000107	31/10/2022	60.746.948/0001-12 BANCO BRADESCO S/A		
	Evento	Inscrição	Classificação	Fonte Recurso	Valor
020001 - 00001	541122	00102757X0000052558		0.1.00.100000	51.810,68
	Evento	Inscrição	Classificação	Fonte Recurso	Valor
	551005	00102757X0000052558		0.1.00.100000	51.810,68
	Evento	Inscrição	Classificação	Fonte Recurso	Valor
	800531		41361011100	0.1.00.100000	51.810,68
020001 - 00001	2022GR000108	03/11/2022	006.363.632-87 LUIZ GUILHERME ERSE DA SILVA		
	Evento	Inscrição	Classificação	Fonte Recurso	Valor
	541122	00102757X0000052558		0.1.00.100000	651,98
	Evento	Inscrição	Classificação	Fonte Recurso	Valor
	551005	00102757X0000052558		0.1.00.100000	651,98
020001 - 00001	800956		41923990100	0.1.00.100000	651,98
	2022GR000109	07/11/2022	00.000.000/0001-91 BANCO DO BRASIL S.A		
	Evento	Inscrição	Classificação	Fonte Recurso	Valor
	541122	00102757X0000052558		0.1.00.100000	649.963,73
	Evento	Inscrição	Classificação	Fonte Recurso	Valor
551005	00102757X0000052558		0.1.00.100000	649.963,73	
020001 - 00001	800529		41321010101	0.1.00.100000	649.963,73
	2022GR000110	07/11/2022	00.000.000/0001-91 BANCO DO BRASIL S.A		
	Evento	Inscrição	Classificação	Fonte Recurso	Valor
	541122	00102757X0000090239		0.1.00.100000	685,64
	Evento	Inscrição	Classificação	Fonte Recurso	Valor
551005	00102757X0000090239		0.1.00.100000	685,64	
020001 - 00001	800529		41321010101	0.1.00.100000	685,64



Ano Base: 2022

Unidade Gestora 020001 Tribunal de Contas do Estado de Rondônia
Gestão 00001 Tesouro

Unidade Gestora / Gestão	Número	Data Referência	Recolhedor		
020001 - 00001	2022GR000111	09/11/2022	04.801.221/0001-10 TRIBUNAL DE CONTAS DE RONDONIA		
	Evento	Inscrição	Classificação	Fonte Recurso	Valor
	521004	2022GR000111		9.9.99.000000	79.259,53
	Evento	Inscrição	Classificação	Fonte Recurso	Valor
	541122	2022GR000111		9.9.99.000000	79.259,53
	Evento	Inscrição	Classificação	Fonte Recurso	Valor
	551005	2022GR000111		9.9.99.000000	79.259,53
Evento	Inscrição	Classificação	Fonte Recurso	Valor	
801833	2022GR000111		9.9.99.000000	79.259,53	
020001 - 00001	2022GR000112	11/11/2022	161.259.244-91 FRANCISCO CARVALHO DA SILVA		
	Evento	Inscrição	Classificação	Fonte Recurso	Valor
	521004	2022GR000112		9.9.99.000000	4.282,18
	Evento	Inscrição	Classificação	Fonte Recurso	Valor
	541122	2022GR000112		9.9.99.000000	4.282,18
	Evento	Inscrição	Classificação	Fonte Recurso	Valor
	551005	2022GR000112		9.9.99.000000	4.282,18
Evento	Inscrição	Classificação	Fonte Recurso	Valor	
801833	2022GR000112		9.9.99.000000	4.282,18	
020001 - 00001	2022GR000113	21/11/2022	07.617.529/0001-06 CASA DE PLACAS LTDA - ME		
	Evento	Inscrição	Classificação	Fonte Recurso	Valor
	521004	2022GR000113		9.9.99.000000	3.408,60
	Evento	Inscrição	Classificação	Fonte Recurso	Valor
	541122	2022GR000113		9.9.99.000000	3.408,60
	Evento	Inscrição	Classificação	Fonte Recurso	Valor
	551005	2022GR000113		9.9.99.000000	3.408,60
Evento	Inscrição	Classificação	Fonte Recurso	Valor	
801833	2022GR000113		9.9.99.000000	3.408,60	
020001 - 00001	2022GR000114	28/11/2022	412.128.708-83 Vinicius Schafaschek de Moraes		
	Evento	Inscrição	Classificação	Fonte Recurso	Valor
	521004	2022GR000114		9.9.99.000000	3.054,62
	Evento	Inscrição	Classificação	Fonte Recurso	Valor
	541122	2022GR000114		9.9.99.000000	3.054,62
	Evento	Inscrição	Classificação	Fonte Recurso	Valor
	551005	2022GR000114		9.9.99.000000	3.054,62
Evento	Inscrição	Classificação	Fonte Recurso	Valor	
801833	2022GR000114		9.9.99.000000	3.054,62	
020001 - 00001	2022GR000115	01/12/2022	006.363.632-87 LUIZ GUILHERME ERSE DA SILVA		
	Evento	Inscrição	Classificação	Fonte Recurso	Valor
	541122	00102757X0000052558		0.1.00.100000	651,98
	Evento	Inscrição	Classificação	Fonte Recurso	Valor
	551005	00102757X0000052558		0.1.00.100000	651,98
	Evento	Inscrição	Classificação	Fonte Recurso	Valor
800956		41923990100	0.1.00.100000	651,98	



Ano Base: 2022

Unidade Gestora 020001 Tribunal de Contas do Estado de Rondônia
Gestão 00001 Tesouro

Unidade Gestora / Gestão	Número	Data Referência	Recolhedor		
020001 - 00001	2022GR000116	02/12/2022	00.000.000/0001-91 BANCO DO BRASIL S.A		
	Evento	Inscrição	Classificação	Fonte Recurso	Valor
	541122	00102757X0000052558		0.1.00.100000	693.485,91
	Evento	Inscrição	Classificação	Fonte Recurso	Valor
	551005	00102757X0000052558		0.1.00.100000	693.485,91
Evento	Inscrição	Classificação	Fonte Recurso	Valor	
800529		41321010101	0.1.00.100000	693.485,91	
020001 - 00001	2022GR000117	02/12/2022	00.000.000/0001-91 BANCO DO BRASIL S.A		
	Evento	Inscrição	Classificação	Fonte Recurso	Valor
	541122	00102757X0000090239		0.1.00.100000	672,46
	Evento	Inscrição	Classificação	Fonte Recurso	Valor
	551005	00102757X0000090239		0.1.00.100000	672,46
Evento	Inscrição	Classificação	Fonte Recurso	Valor	
800529		41321010101	0.1.00.100000	672,46	
020001 - 00001	2022GR000118	02/12/2022	60.746.948/0001-12 BANCO BRADESCO S/A		
	Evento	Inscrição	Classificação	Fonte Recurso	Valor
	541122	00102757X0000052558		0.1.00.100000	52.116,36
	Evento	Inscrição	Classificação	Fonte Recurso	Valor
	551005	00102757X0000052558		0.1.00.100000	52.116,36
Evento	Inscrição	Classificação	Fonte Recurso	Valor	
800531		41361011100	0.1.00.100000	52.116,36	
020001 - 00001	2022GR000119	05/12/2022	37.161.122/0001-70 ASSOCIACAO DO TRIBUNAL DE CONTAS - ATRICON		
	Evento	Inscrição	Classificação	Fonte Recurso	Valor
	521004	2022GR000119		9.9.99.000000	10.500,00
	Evento	Inscrição	Classificação	Fonte Recurso	Valor
	541122	2022GR000119		9.9.99.000000	10.500,00
	Evento	Inscrição	Classificação	Fonte Recurso	Valor
	551005	2022GR000119		9.9.99.000000	10.500,00
Evento	Inscrição	Classificação	Fonte Recurso	Valor	
801833	2022GR000119		9.9.99.000000	10.500,00	
020001 - 00001	2022GR000120	05/12/2022	04.801.221/0001-10 TRIBUNAL DE CONTAS DE RONDONIA		
	Evento	Inscrição	Classificação	Fonte Recurso	Valor
	521004	2022GR000120		9.9.99.000000	10.885,09
	Evento	Inscrição	Classificação	Fonte Recurso	Valor
	541122	2022GR000120		9.9.99.000000	10.885,09
	Evento	Inscrição	Classificação	Fonte Recurso	Valor
	551005	2022GR000120		9.9.99.000000	10.885,09
Evento	Inscrição	Classificação	Fonte Recurso	Valor	
801833	2022GR000120		9.9.99.000000	10.885,09	



Ano Base: 2022

Unidade Gestora 020001 Tribunal de Contas do Estado de Rondônia
Gestão 00001 Tesouro

Unidade Gestora / Gestão	Número	Data Referência	Recolhedor		
020001 - 00001	2022GR000121	09/12/2022	35.880.968/0001-34 M. G. OLIVEIRA LTDA		
	Evento	Inscrição	Classificação	Fonte Recurso	Valor
	521004	2022GR000121		9.9.99.000000	7.500,00
	Evento	Inscrição	Classificação	Fonte Recurso	Valor
	541122	2022GR000121		9.9.99.000000	7.500,00
	Evento	Inscrição	Classificação	Fonte Recurso	Valor
	551005	2022GR000121		9.9.99.000000	7.500,00
Evento	Inscrição	Classificação	Fonte Recurso	Valor	
801833	2022GR000121		9.9.99.000000	7.500,00	
020001 - 00001	2022GR000122	09/12/2022	00.394.585/0001-71 GOVERNO DO ESTADO DE RONDONIA		
	Evento	Inscrição	Classificação	Fonte Recurso	Valor
	521004	2022GR000122		9.9.99.000000	5.101,27
	Evento	Inscrição	Classificação	Fonte Recurso	Valor
	541122	2022GR000122		9.9.99.000000	5.101,27
	Evento	Inscrição	Classificação	Fonte Recurso	Valor
	551005	2022GR000122		9.9.99.000000	5.101,27
Evento	Inscrição	Classificação	Fonte Recurso	Valor	
801833	2022GR000122		9.9.99.000000	5.101,27	
020001 - 00001	2022GR000123	09/12/2022	43.400.964/0001-30 CONSULTÓRIO DRA JEANE RODRIGUES LTDA		
	Evento	Inscrição	Classificação	Fonte Recurso	Valor
	521004	2022GR000123		9.9.99.000000	9.000,00
	Evento	Inscrição	Classificação	Fonte Recurso	Valor
	541122	2022GR000123		9.9.99.000000	9.000,00
	Evento	Inscrição	Classificação	Fonte Recurso	Valor
	551005	2022GR000123		9.9.99.000000	9.000,00
Evento	Inscrição	Classificação	Fonte Recurso	Valor	
801833	2022GR000123		9.9.99.000000	9.000,00	
020001 - 00001	2022GR000124	13/12/2022	43.400.964/0001-30 CONSULTÓRIO DRA JEANE RODRIGUES LTDA		
	Evento	Inscrição	Classificação	Fonte Recurso	Valor
	521004	2022GR000124		9.9.99.000000	9.000,00
	Evento	Inscrição	Classificação	Fonte Recurso	Valor
	541122	2022GR000124		9.9.99.000000	9.000,00
	Evento	Inscrição	Classificação	Fonte Recurso	Valor
	551005	2022GR000124		9.9.99.000000	9.000,00
Evento	Inscrição	Classificação	Fonte Recurso	Valor	
801833	2022GR000124		9.9.99.000000	9.000,00	
020001 - 00001	2022GR000125	25/11/2022	075.215.702-78 JOSE EULER POTYGUARA PEREIRA DE MELLO		
	Evento	Inscrição	Classificação	Fonte Recurso	Valor
	541122	00102757X0000052558		9.9.99.000000	2.129,86
	Evento	Inscrição	Classificação	Fonte Recurso	Valor
	551005	00102757X0000052558		9.9.99.000000	2.129,86
Evento	Inscrição	Classificação	Fonte Recurso	Valor	
800001	2022GR000125		9.9.99.000000	2.129,86	



Ano Base: 2022

Unidade Gestora 020001 Tribunal de Contas do Estado de Rondônia
Gestão 00001 Tesouro

Unidade Gestora / Gestão	Número	Data Referência	Recolhedor		
020001 - 00001	2022GR000126	16/12/2022	04.092.672/0005-59 FUNDO DE PREV.SOCIAL-FPS/JI-PARANA		
	Evento	Inscrição	Classificação	Fonte Recurso	Valor
	521004	2022GR000126		9.9.99.000000	843,67
	Evento	Inscrição	Classificação	Fonte Recurso	Valor
	541122	2022GR000126		9.9.99.000000	843,67
	Evento	Inscrição	Classificação	Fonte Recurso	Valor
	551005	2022GR000126		9.9.99.000000	843,67
Evento	Inscrição	Classificação	Fonte Recurso	Valor	
801833	2022GR000126		9.9.99.000000	843,67	
020001 - 00001	2022GR000127	16/12/2022	21.407.711/0001-55 FUNDO DE PREVIDENCIA SOCIAL - FPS		
	Evento	Inscrição	Classificação	Fonte Recurso	Valor
	521004	2022GR000127		9.9.99.000000	843,67
	Evento	Inscrição	Classificação	Fonte Recurso	Valor
	541122	2022GR000127		9.9.99.000000	843,67
	Evento	Inscrição	Classificação	Fonte Recurso	Valor
	551005	2022GR000127		9.9.99.000000	843,67
Evento	Inscrição	Classificação	Fonte Recurso	Valor	
801833	2022GR000127		9.9.99.000000	843,67	
020001 - 00001	2022GR000128	23/11/2022	295.944.131-15 EDILSON DE SOUSA SILVA		
	Evento	Inscrição	Classificação	Fonte Recurso	Valor
	541122	00102757X0000052558		9.9.99.000000	454,65
	Evento	Inscrição	Classificação	Fonte Recurso	Valor
	551005	00102757X0000052558		9.9.99.000000	454,65
Evento	Inscrição	Classificação	Fonte Recurso	Valor	
800001	2022GR000128		9.9.99.000000	454,65	
020001 - 00001	2022GR000129	02/12/2022	295.944.131-15 EDILSON DE SOUSA SILVA		
	Evento	Inscrição	Classificação	Fonte Recurso	Valor
	541122	00102757X0000052558		9.9.99.000000	909,29
	Evento	Inscrição	Classificação	Fonte Recurso	Valor
	551005	00102757X0000052558		9.9.99.000000	909,29
Evento	Inscrição	Classificação	Fonte Recurso	Valor	
800001	2022GR000129		9.9.99.000000	909,29	
020001 - 00001	2022GR000130	05/12/2022	420.787.172-15 GETULIO GOMES DO CARMO		
	Evento	Inscrição	Classificação	Fonte Recurso	Valor
	541122	00102757X0000052558		9.9.99.000000	1.355,97
	Evento	Inscrição	Classificação	Fonte Recurso	Valor
	551005	00102757X0000052558		9.9.99.000000	1.355,97
Evento	Inscrição	Classificação	Fonte Recurso	Valor	
800001	2022GR000130		9.9.99.000000	1.355,97	



Ano Base: 2022

Unidade Gestora 020001 Tribunal de Contas do Estado de Rondônia
Gestão 00001 Tesouro

Unidade Gestora / Gestão	Número	Data Referência	Recolhedor		
020001 - 00001	2022GR000131	01/12/2022	389.143.102-30 MOISES RODRIGUES LOPES		
	Evento	Inscrição	Classificação	Fonte Recurso	Valor
	541122	00102757X0000052558		9.9.99.000000	1.355,97
	Evento	Inscrição	Classificação	Fonte Recurso	Valor
	551005	00102757X0000052558		9.9.99.000000	1.355,97
	Evento	Inscrição	Classificação	Fonte Recurso	Valor
800001	2022GR000131		9.9.99.000000	1.355,97	
020001 - 00001	2022GR000132	30/11/2022	879.287.102-00 FELIPE LIMA GUIMARAES		
	Evento	Inscrição	Classificação	Fonte Recurso	Valor
	541122	00102757X0000052558		9.9.99.000000	1.355,97
	Evento	Inscrição	Classificação	Fonte Recurso	Valor
	551005	00102757X0000052558		9.9.99.000000	1.355,97
	Evento	Inscrição	Classificação	Fonte Recurso	Valor
800001	2022GR000132		9.9.99.000000	1.355,97	
020001 - 00001	2022GR000133	30/11/2022	592.024.672-34 MARIVALDO NOGUEIRA DE OLIVEIRA		
	Evento	Inscrição	Classificação	Fonte Recurso	Valor
	541122	00102757X0000052558		9.9.99.000000	1.355,97
	Evento	Inscrição	Classificação	Fonte Recurso	Valor
	551005	00102757X0000052558		9.9.99.000000	1.355,97
	Evento	Inscrição	Classificação	Fonte Recurso	Valor
800001	2022GR000133		9.9.99.000000	1.355,97	
020001 - 00001	2022GR000134	19/12/2022	161.259.244-91 FRANCISCO CARVALHO DA SILVA		
	Evento	Inscrição	Classificação	Fonte Recurso	Valor
	521004	2022GR000134		9.9.99.000000	257,70
	Evento	Inscrição	Classificação	Fonte Recurso	Valor
	541122	2022GR000134		9.9.99.000000	257,70
	Evento	Inscrição	Classificação	Fonte Recurso	Valor
551005	2022GR000134		9.9.99.000000	257,70	
Evento	Inscrição	Classificação	Fonte Recurso	Valor	
801833	2022GR000134		9.9.99.000000	257,70	
020001 - 00001	2022GR000135	22/12/2022	11.379.786/0001-16 FUNDO PREVIDENCIARIO CAPIT. DO ESTADO DE RO- FUNPRECAP		
	Evento	Inscrição	Classificação	Fonte Recurso	Valor
	521004	2022GR000135		9.9.99.000000	197.640,23
	Evento	Inscrição	Classificação	Fonte Recurso	Valor
	541122	2022GR000135		9.9.99.000000	197.640,23
	Evento	Inscrição	Classificação	Fonte Recurso	Valor
551005	2022GR000135		9.9.99.000000	197.640,23	
Evento	Inscrição	Classificação	Fonte Recurso	Valor	
801833	2022GR000135		9.9.99.000000	197.640,23	



Ano Base: 2022

Unidade Gestora 020001 Tribunal de Contas do Estado de Rondônia
Gestão 00001 Tesouro

Unidade Gestora / Gestão	Número	Data Referência	Recolhedor		
020001 - 00001	2022GR000136	26/12/2022	00.394.585/0001-71 GOVERNO DO ESTADO DE RONDONIA		
	Evento	Inscrição	Classificação	Fonte Recurso	Valor
	521004	2022GR000136		9.9.99.000000	198,00
	Evento	Inscrição	Classificação	Fonte Recurso	Valor
	541122	2022GR000136		9.9.99.000000	198,00
	Evento	Inscrição	Classificação	Fonte Recurso	Valor
	551005	2022GR000136		9.9.99.000000	198,00
Evento	Inscrição	Classificação	Fonte Recurso	Valor	
	801833	2022GR000136		9.9.99.000000	198,00
020001 - 00001	2022GR000137	26/12/2022	00.360.305/0001-04 CAIXA ECONOMICA FEDERAL		
	Evento	Inscrição	Classificação	Fonte Recurso	Valor
	521004	2022GR000137		9.9.99.000000	16.236,00
	Evento	Inscrição	Classificação	Fonte Recurso	Valor
	541122	2022GR000137		9.9.99.000000	16.236,00
	Evento	Inscrição	Classificação	Fonte Recurso	Valor
	551005	2022GR000137		9.9.99.000000	16.236,00
Evento	Inscrição	Classificação	Fonte Recurso	Valor	
	801833	2022GR000137		9.9.99.000000	16.236,00
020001 - 00001	2022GR000138	28/12/2022	60.746.948/0001-12 BANCO BRADESCO S/A		
	Evento	Inscrição	Classificação	Fonte Recurso	Valor
	541122	00102757X0000052558		0.1.00.100000	52.330,04
	Evento	Inscrição	Classificação	Fonte Recurso	Valor
	551005	00102757X0000052558		0.1.00.100000	52.330,04
Evento	Inscrição	Classificação	Fonte Recurso	Valor	
	800531		41361011100	0.1.00.100000	52.330,04
020001 - 00001	2022GR000139	29/12/2022	926.596.322-00 PÂMELA CRISTINE PILTZ COSTA		
	Evento	Inscrição	Classificação	Fonte Recurso	Valor
	521004	2022GR000139		9.9.99.000000	6.524,36
	Evento	Inscrição	Classificação	Fonte Recurso	Valor
	541122	2022GR000139		9.9.99.000000	6.524,36
	Evento	Inscrição	Classificação	Fonte Recurso	Valor
	551005	2022GR000139		9.9.99.000000	6.524,36
Evento	Inscrição	Classificação	Fonte Recurso	Valor	
	801833	2022GR000139		9.9.99.000000	6.524,36
020001 - 00001	2022GR000140	29/12/2022	00.489.828/0054-67 SUPERINTENDÊNCIA DE ADM DO MP/RO		
	Evento	Inscrição	Classificação	Fonte Recurso	Valor
	521004	2022GR000140		9.9.99.000000	4.040,43
	Evento	Inscrição	Classificação	Fonte Recurso	Valor
	541122	2022GR000140		9.9.99.000000	4.040,43
	Evento	Inscrição	Classificação	Fonte Recurso	Valor
	551005	2022GR000140		9.9.99.000000	4.040,43
Evento	Inscrição	Classificação	Fonte Recurso	Valor	
	801833	2022GR000140		9.9.99.000000	4.040,43



Ano Base: 2022

Unidade Gestora 020001 Tribunal de Contas do Estado de Rondônia
Gestão 00001 Tesouro

Unidade Gestora / Gestão	Número	Data Referência	Recolhedor		
020001 - 00001	2022GR000141	29/12/2022	00.394.585/0001-71 GOVERNO DO ESTADO DE RONDONIA		
	Evento	Inscrição	Classificação	Fonte Recurso	Valor
	521004	2022GR000141		9.9.99.000000	7.680,00
	Evento	Inscrição	Classificação	Fonte Recurso	Valor
	541122	2022GR000141		9.9.99.000000	7.680,00
	Evento	Inscrição	Classificação	Fonte Recurso	Valor
	551005	2022GR000141		9.9.99.000000	7.680,00
Evento	Inscrição	Classificação	Fonte Recurso	Valor	
801833	2022GR000141		9.9.99.000000	7.680,00	
020001 - 00001	2022GR000142	29/12/2022	005.213.132-79 TEREZINHA DE JESUS LIMA DE BRITO		
	Evento	Inscrição	Classificação	Fonte Recurso	Valor
	521004	2022GR000142		9.9.99.000000	6.524,36
	Evento	Inscrição	Classificação	Fonte Recurso	Valor
	541122	2022GR000142		9.9.99.000000	6.524,36
	Evento	Inscrição	Classificação	Fonte Recurso	Valor
	551005	2022GR000142		9.9.99.000000	6.524,36
Evento	Inscrição	Classificação	Fonte Recurso	Valor	
801833	2022GR000142		9.9.99.000000	6.524,36	
020001 - 00001	2022GR000143	29/12/2022	003.176.332-44 DÉBORA REGINA DOS SANTOS		
	Evento	Inscrição	Classificação	Fonte Recurso	Valor
	521004	2022GR000143		9.9.99.000000	6.524,36
	Evento	Inscrição	Classificação	Fonte Recurso	Valor
	541122	2022GR000143		9.9.99.000000	6.524,36
	Evento	Inscrição	Classificação	Fonte Recurso	Valor
	551005	2022GR000143		9.9.99.000000	6.524,36
Evento	Inscrição	Classificação	Fonte Recurso	Valor	
801833	2022GR000143		9.9.99.000000	6.524,36	
020001 - 00001	2022GR000144	29/12/2022	576.383.142-04 ELIZETH NASCIMENTO DE SOUZA		
	Evento	Inscrição	Classificação	Fonte Recurso	Valor
	521004	2022GR000144		9.9.99.000000	6.524,36
	Evento	Inscrição	Classificação	Fonte Recurso	Valor
	541122	2022GR000144		9.9.99.000000	6.524,36
	Evento	Inscrição	Classificação	Fonte Recurso	Valor
	551005	2022GR000144		9.9.99.000000	6.524,36
Evento	Inscrição	Classificação	Fonte Recurso	Valor	
801833	2022GR000144		9.9.99.000000	6.524,36	
020001 - 00001	2022GR000145	29/12/2022	00.394.585/0001-71 GOVERNO DO ESTADO DE RONDONIA		
	Evento	Inscrição	Classificação	Fonte Recurso	Valor
	521004	2022GR000145		9.9.99.000000	672,00
	Evento	Inscrição	Classificação	Fonte Recurso	Valor
	541122	2022GR000145		9.9.99.000000	672,00
	Evento	Inscrição	Classificação	Fonte Recurso	Valor
	551005	2022GR000145		9.9.99.000000	672,00
Evento	Inscrição	Classificação	Fonte Recurso	Valor	
801833	2022GR000145		9.9.99.000000	672,00	



Ano Base: 2022

Unidade Gestora 020001 Tribunal de Contas do Estado de Rondônia
Gestão 00001 Tesouro

Unidade Gestora / Gestão	Número	Data Referência	Recolhedor		
020001 - 00001	2022GR000146	29/12/2022	00.394.585/0001-71 GOVERNO DO ESTADO DE RONDONIA		
	Evento	Inscrição	Classificação	Fonte Recurso	Valor
	521004	2022GR000146		9.9.99.000000	1.632,00
	Evento	Inscrição	Classificação	Fonte Recurso	Valor
	541122	2022GR000146		9.9.99.000000	1.632,00
	Evento	Inscrição	Classificação	Fonte Recurso	Valor
	551005	2022GR000146		9.9.99.000000	1.632,00
020001 - 00001	2022GR000147	30/12/2022			
	Evento	Inscrição	Classificação	Fonte Recurso	Valor
	541122	00102757X0000052558		0.1.00.100000	795,92
	Evento	Inscrição	Classificação	Fonte Recurso	Valor
	551005	00102757X0000052558		0.1.00.100000	795,92
	Evento	Inscrição	Classificação	Fonte Recurso	Valor
	800613		41922990100	0.1.00.100000	795,92
020001 - 00001	2022GR000148	30/12/2022			
	Evento	Inscrição	Classificação	Fonte Recurso	Valor
	541122	00102757X0000052558		0.1.00.100000	119,04
	Evento	Inscrição	Classificação	Fonte Recurso	Valor
	551005	00102757X0000052558		0.1.00.100000	119,04
	Evento	Inscrição	Classificação	Fonte Recurso	Valor
	800613		41922990100	0.1.00.100000	119,04
020001 - 00001	2022GR000149	31/12/2022	00.000.000/0001-91 BANCO DO BRASIL S.A		
	Evento	Inscrição	Classificação	Fonte Recurso	Valor
	541122	00102757X0000052558		0.1.00.100000	763.848,27
	Evento	Inscrição	Classificação	Fonte Recurso	Valor
	551005	00102757X0000052558		0.1.00.100000	763.848,27
	Evento	Inscrição	Classificação	Fonte Recurso	Valor
	800529		41321010101	0.1.00.100000	763.848,27
020001 - 00001	2022GR000150	31/12/2022	00.000.000/0001-91 BANCO DO BRASIL S.A		
	Evento	Inscrição	Classificação	Fonte Recurso	Valor
	541122	00102757X0000090239		0.1.00.100000	698,20
	Evento	Inscrição	Classificação	Fonte Recurso	Valor
	551005	00102757X0000090239		0.1.00.100000	698,20
	Evento	Inscrição	Classificação	Fonte Recurso	Valor
	800529		41321010101	0.1.00.100000	698,20



Ano Base: 2023

Unidade Gestora 020001 Tribunal de Contas do Estado de Rondônia
Gestão 00001 Tesouro

Unidade Gestora / Gestão	Número	Data Referência	Recolhedor		
020001 - 00001	2023GR000001	19/01/2023	04.801.221/0001-10 TRIBUNAL DE CONTAS DE RONDONIA		
	Evento	Inscrição	Classificação	Fonte Recurso	Valor
	541122	00102757X0000052558		1.8.69.000000	90.830,13
	Evento	Inscrição	Classificação	Fonte Recurso	Valor
	551005	00102757X0000052558		1.8.69.000000	90.830,13
	Evento	Inscrição	Classificação	Fonte Recurso	Valor
800803			1.8.69.000000	90.830,13	
020001 - 00001	2023GR000002	19/01/2023	04.801.221/0001-10 TRIBUNAL DE CONTAS DE RONDONIA		
	Evento	Inscrição	Classificação	Fonte Recurso	Valor
	541122	00102757X0000052558		1.8.69.000000	222.223,32
	Evento	Inscrição	Classificação	Fonte Recurso	Valor
	551005	00102757X0000052558		1.8.69.000000	222.223,32
	Evento	Inscrição	Classificação	Fonte Recurso	Valor
800803			1.8.69.000000	222.223,32	
020001 - 00001	2023GR000003	25/01/2023	11.379.786/0001-16 FUNDO PREVIDENCIARIO CAPIT. DO ESTADO DE RO- FUNPRECAP		
	Evento	Inscrição	Classificação	Fonte Recurso	Valor
	521004	2023GR000003		1.8.69.000000	638,61
	Evento	Inscrição	Classificação	Fonte Recurso	Valor
	541122	2023GR000003		1.8.69.000000	638,61
	Evento	Inscrição	Classificação	Fonte Recurso	Valor
551005	2023GR000003		1.8.69.000000	638,61	
Evento	Inscrição	Classificação	Fonte Recurso	Valor	
801833	2023GR000003		1.8.69.000000	638,61	
020001 - 00001	2023GR000004	25/01/2023	11.379.786/0001-16 FUNDO PREVIDENCIARIO CAPIT. DO ESTADO DE RO- FUNPRECAP		
	Evento	Inscrição	Classificação	Fonte Recurso	Valor
	521004	2023GR000004		1.8.69.000000	44,26
	Evento	Inscrição	Classificação	Fonte Recurso	Valor
	541122	2023GR000004		1.8.69.000000	44,26
	Evento	Inscrição	Classificação	Fonte Recurso	Valor
551005	2023GR000004		1.8.69.000000	44,26	
Evento	Inscrição	Classificação	Fonte Recurso	Valor	
801833	2023GR000004		1.8.69.000000	44,26	
020001 - 00001	2023GR000005	12/01/2023	887.914.162-72 IGOR TADEU RIBEIRO DE CARVALHO		
	Evento	Inscrição	Classificação	Fonte Recurso	Valor
	541122	00102757X0000052558		1.5.00.000001	257,70
	Evento	Inscrição	Classificação	Fonte Recurso	Valor
	551005	00102757X0000052558		1.5.00.000001	257,70
	Evento	Inscrição	Classificação	Fonte Recurso	Valor
800612		41922063100	1.5.00.000001	257,70	



Ano Base: 2023

Unidade Gestora 020001 Tribunal de Contas do Estado de Rondônia
Gestão 00001 Tesouro

Unidade Gestora / Gestão	Número	Data Referência	Recolhedor		
020001 - 00001	2023GR000006	02/01/2023	006.363.632-87 LUIZ GUILHERME ERSE DA SILVA		
	Evento	Inscrição	Classificação	Fonte Recurso	Valor
	541122	00102757X0000052558		1.5.00.000001	651,98
	Evento	Inscrição	Classificação	Fonte Recurso	Valor
	551005	00102757X0000052558		1.5.00.000001	651,98
	Evento	Inscrição	Classificação	Fonte Recurso	Valor
	800956		41923990100	1.5.00.000001	651,98
020001 - 00001	2023GR000007	30/01/2023	006.363.632-87 LUIZ GUILHERME ERSE DA SILVA		
	Evento	Inscrição	Classificação	Fonte Recurso	Valor
	541122	00102757X0000052558		1.5.00.000001	651,98
	Evento	Inscrição	Classificação	Fonte Recurso	Valor
	551005	00102757X0000052558		1.5.00.000001	651,98
	Evento	Inscrição	Classificação	Fonte Recurso	Valor
	800956		41923990100	1.5.00.000001	651,98



Unidade Gestora		020001 Tribunal de Contas do Estado de Rondônia					Gestão		00001 Tesouro			
Mês Referência		Dezembro					Instrumento		0006			
Valores Consulta		Acumulado até o mês					Situação		Paga			
Agrupamento	UO	Subação	Natureza	Fonte Recurso	NE	NL	Liquidação	Pagamento	Pr. Contas	Transferência	Valor	
Total											23.190,02	
Dezembro											23.190,02	
002.829.462-92 Fernando Fagundes de Sousa											2.145,46	
	02001	297001	33.90.14.14	0.1.00.100000	2022NE001802	2022NL007322	26/12/2022	27/12/2022	27/12/2022	8033/2022	2.145,46 P	
064.809.799-40 FELIPE MOTTIN PEREIRA DE PAULA											249,82	
	02001	298101	33.90.14.14	0.1.00.100000	2022NE001665	2022NL006930	16/12/2022	19/12/2022	19/12/2022	7437/2022	149,82 P	
	02001	298101	33.90.14.14	0.1.00.100000	2022NE001665	2022NL006948	16/12/2022	19/12/2022	19/12/2022	7437/2022	100,00 P	
161.259.244-91 FRANCISCO CARVALHO DA SILVA											257,70	
	02001	298101	33.90.14.14	0.1.00.100000	2022NE001674	2022NL006940	16/12/2022	19/12/2022	19/12/2022	7437/2022	257,70 P	
321.408.271-04 WAGNER GARCIA DE FREITAS											272,29	
	02001	298101	33.90.14.15	0.1.00.100000	2022NE001823	2022NL007394	28/12/2022	29/12/2022	29/12/2022	5189/2022	272,29 P	
574.925.813-00 FRANCISCO JUNIOR FERREIRA DA SILVA											257,70	
	02001	298101	33.90.14.14	0.1.00.100000	2022NE001673	2022NL006939	16/12/2022	19/12/2022	19/12/2022	7437/2022	257,70 P	
578.903.402-06 MARC UILLIAM EREIRA REIS											272,79	
	02001	298101	33.90.14.15	0.1.00.100000	2022NE001824	2022NL007395	28/12/2022	29/12/2022	29/12/2022	5189/2022	272,79 P	
608.028.982-20 SERGIO PEREIRA BRITO											249,82	
	02001	298101	33.90.14.14	0.1.00.100000	2022NE001667	2022NL006933	16/12/2022	19/12/2022	19/12/2022	7437/2022	249,82 P	
623.779.732-72 NILTON C. ANUNCIACAO											2.174,77	
	02001	297001	33.90.14.14	0.1.00.100000	2022NE001804	2022NL007325	26/12/2022	27/12/2022	27/12/2022	8034/2022	2.174,77 P	
636.616.246-87 NEY LUIZ SANTANA											249,82	
	02001	298101	33.90.14.14	0.1.00.100000	2022NE001663	2022NL006947	16/12/2022	19/12/2022	19/12/2022	7437/2022	249,82 P	
640.530.402-72 HELTON ROGERIO PINHEIRO BENTES											2.130,82	
	02001	297001	33.90.14.14	0.1.00.100000	2022NE001805	2022NL007326	26/12/2022	27/12/2022	27/12/2022	1834/2022	2.130,82 P	
657.776.704-15 LINDOMAR JOSE DE CARVALHO											2.380,64	
	02001	297001	33.90.14.14	0.1.00.100000	2022NE001803	2022NL007323	26/12/2022	27/12/2022	27/12/2022	8033/2022	2.130,82 P	
	02001	298101	33.90.14.14	0.1.00.100000	2022NE001672	2022NL006938	16/12/2022	19/12/2022	19/12/2022	7437/2022	249,82 P	
673.119.032-20 REGINALDO GOMES CARNEIRO											2.174,77	
	02001	297001	33.90.14.14	0.1.00.100000	2022NE001801	2022NL007321	26/12/2022	27/12/2022	27/12/2022	8033/2022	2.174,77 P	
697.490.862-87 GABRIELA MAFRA GUERREIRO											257,70	
	02001	298101	33.90.14.14	0.1.00.100000	2022NE001662	2022NL006946	16/12/2022	19/12/2022	19/12/2022	7437/2022	257,70 P	
710.113.582-04 RODRIGO FERREIRA SOARES											2.466,48	
	02001	298101	33.90.14.15	0.1.00.100000	2022NE001613	2022NL006544	02/12/2022	05/12/2022	05/12/2022	7284/2022	2.466,48 P	
715.261.882-87 WAGNER PEREIRA ANTERO											249,82	

L - Liquidada; C - Cancelada; P - Paga; E - Entregue; A - Em Análise; D - Em Diligência; T - Tomada Contas Especial; B - Baixa Regular; BR - Baixa Regular Ressalva; BT - Baixa Tribula Contas; IC - Irregular Sem Comprovação; IP - Irregular Pqto Indevido; IS - Irregular Saldo Não Recolhido; ID - Irregular Desvio Finalidade



Unidade Gestora		020001 Tribunal de Contas do Estado de Rondônia					Gestão		00001 Tesouro			
Mês Referência		Dezembro					Instrumento		0006			
Valores Consulta		Acumulado até o mês					Situação		Paga			
Agrupamento	UO	Subação	Natureza	Fonte Recurso	NE	NL	Liquidação	Pagamento	Pr. Contas	Transferência	Valor	
Total											23.190,02	
Dezembro											23.190,02	
715.261.882-87 WAGNER PEREIRA ANTERO											249,82	
	02001	298101	33.90.14.14	0.1.00.100000	2022NE001668	2022NL006934	16/12/2022	19/12/2022	19/12/2022	7437/2022	249,82 P	
741.933.092-15 RODRIGO LEWIS CHAVES											249,82	
	02001	298101	33.90.14.14	0.1.00.100000	2022NE001666	2022NL006932	16/12/2022	19/12/2022	19/12/2022	7437/2022	249,82 P	
742.549.602-04 WESLER ANDRES PEREIRA NEVES											2.130,82	
	02001	297001	33.90.14.14	0.1.00.100000	2022NE001800	2022NL007324	26/12/2022	27/12/2022	27/12/2022	8034/2022	2.130,82 P	
779.099.332-15 MARCUS CEZAR SANTOS PINTO FILHO											249,82	
	02001	298101	33.90.14.14	0.1.00.100000	2022NE001670	2022NL006936	16/12/2022	19/12/2022	19/12/2022	7437/2022	249,82 P	
817.720.502-10 RODOLFO FERNANDES KEZERLE											2.130,82	
	02001	297001	33.90.14.14	0.1.00.100000	2022NE001799	2022NL007320	26/12/2022	27/12/2022	27/12/2022	8033/2022	2.130,82 P	
862.192.432-34 LUIS FERNANDO SOARES DE ARAÚJO											2.380,64	
	02001	297001	33.90.14.14	0.1.00.100000	2022NE001806	2022NL007327	26/12/2022	27/12/2022	27/12/2022	8034/2022	2.130,82 P	
	02001	298101	33.90.14.14	0.1.00.100000	2022NE001671	2022NL006937	16/12/2022	19/12/2022	19/12/2022	7437/2022	249,82 P	
887.914.162-72 IGOR TADEU RIBEIRO DE CARVALHO											257,70	
	02001	298101	33.90.14.14	0.1.00.100000	2022NE001669	2022NL006935	16/12/2022	19/12/2022	19/12/2022	7437/2022	257,70 P	

L - Liquidada; C - Cancelada; P - Paga; E - Entregue; A - Em Análise; D - Em Diligência; T - Tomada Contas Especial; B - Baixa Regular; BR - Baixa Regular Ressalva; BT - Baixa Tribula Contas;
IC - Irregular Sem Comprovação; IP - Irregular Pqto Indevido; IS - Irregular Saldo Não Recolhido; ID - Irregular Desvio Finalidade



Unidade Gestora		020001 Tribunal de Contas do Estado de Rondônia					Gestão		00001 Tesouro			
Mês Referência		Dezembro					Instrumento		0006			
Valores Consulta		Acumulado até o mês					Situação		Em Análise			
Agrupamento	UO	Subação	Natureza	Fonte Recurso	NE	NL	Liquidação	Pagamento	Pr. Contas	Transferência	Valor	
Total											264.045,26	
Outubro											4.840,86	
040.377.662-72 SEVERINO MARTINS DA CRUZ											581,14	
	02001	297001	33.90.14.14	0.1.00.100000	2022NE001287	2022NL005325	14/10/2022	17/10/2022	17/10/2022	6293/2022	581,14 A	
075.215.702-78 JOSE EULER POTYGUARA PEREIRA DE MELLO											2.129,86	
	02001	298101	33.90.14.15	0.1.00.100000	2022NE001228	2022NL005034	27/09/2022	28/09/2022	28/09/2022	4634/2022	2.129,86 A	
180.165.718-16 PAULO CURI NETO											2.129,86	
	02001	298101	33.90.14.15	0.1.00.100000	2022NE001227	2022NL005033	27/09/2022	28/09/2022	28/09/2022	4634/2022	2.129,86 A	
Novembro											143.742,71	
035.817.562-34 OSMARINO DE LIMA											1.355,97	
	02001	298101	33.90.14.14	0.1.00.100000	2022NE001487	2022NL005998	16/11/2022	18/11/2022	18/11/2022	7090/2022	1.355,97 A	
040.377.662-72 SEVERINO MARTINS DA CRUZ											1.355,97	
	02001	298101	33.90.14.14	0.1.00.100000	2022NE001459	2022NL005956	11/11/2022	14/11/2022	14/11/2022	006408/2022	1.355,97 A	
064.809.799-40 FELIPE MOTTIN PEREIRA DE PAULA											4.282,18	
	02001	298101	33.90.14.15	0.1.00.100000	2022NE001451	2022NL005910	10/11/2022	11/11/2022	11/11/2022	6193/2022	4.282,18 A	
075.215.702-78 JOSE EULER POTYGUARA PEREIRA DE MELLO											6.412,04	
	02001	298101	33.90.14.15	0.1.00.100000	2022NE001434	2022NL005884	09/11/2022	11/11/2022	11/11/2022	5846/2022	4.282,18 A	
	02001	298101	33.90.14.15	0.1.00.100000	2022NE001492	2022NL006051	17/11/2022	21/11/2022	21/11/2022	4634/2022	2.129,86 A	
161.259.244-91 FRANCISCO CARVALHO DA SILVA											4.282,18	
	02001	298101	33.90.14.15	0.1.00.100000	2022NE001438	2022NL005899	09/11/2022	11/11/2022	11/11/2022	005846/2022	4.282,18 A	
162.942.032-87 FRANCISCO BARBOSA RODRIGUES											4.238,22	
	02001	298101	33.90.14.15	0.1.00.100000	2022NE001442	2022NL005889	09/11/2022	11/11/2022	11/11/2022	6249/2022	4.238,22 A	
180.165.718-16 PAULO CURI NETO											6.412,04	
	02001	298101	33.90.14.15	0.1.00.100000	2022NE001432	2022NL005882	09/11/2022	11/11/2022	11/11/2022	5846/2022	4.282,18 A	
	02001	298101	33.90.14.15	0.1.00.100000	2022NE001491	2022NL006050	17/11/2022	21/11/2022	21/11/2022	4634/2022	2.129,86 A	
204.561.582-00 OMAR PIRES DIAS											4.282,18	
	02001	298101	33.90.14.15	0.1.00.100000	2022NE001439	2022NL005900	09/11/2022	11/11/2022	11/11/2022	005846/2022	4.282,18 A	
246.123.118-41 DANIEL GUSTAVO PEREIRA CUNHA											2.432,29	
	02001	298101	33.90.14.15	0.1.00.100000	2022NE001456	2022NL005953	11/11/2022	14/11/2022	14/11/2022	6167/2022	2.432,29 A	
246.313.208-69 FERNANDO SOARES GARCIA											4.238,22	
	02001	298101	33.90.14.15	0.1.00.100000	2022NE001446	2022NL005894	10/11/2022	11/11/2022	11/11/2022	6254/2022	4.238,22 A	
295.944.131-15 EDILSON DE SOUSA SILVA											12.030,53	

L - Liquidada; C - Cancelada; P - Paga; E - Entregue; A - Em Análise; D - Em Diligência; T - Tomada Contas Especial; B - Baixa Regular; BR - Baixa Regular Ressalva; BT - Baixa Tribula Contas;
IC - Irregular Sem Comprovação; IP - Irregular Pgto Indevido; IS - Irregular Saldo Não Recolhido; ID - Irregular Desvio Finalidade



Unidade Gestora		020001 Tribunal de Contas do Estado de Rondônia					Gestão		00001 Tesouro			
Mês Referência		Dezembro					Instrumento		0006			
Valores Consulta		Acumulado até o mês					Situação		Em Análise			
Agrupamento	UO	Subação	Natureza	Fonte Recurso	NE	NL	Liquidação	Pagamento	Pr. Contas	Transferência	Valor	
Total											264.045,26	
Novembro											143.742,71	
295.944.131-15 EDILSON DE SOUSA SILVA											12.030,53	
	02001	298101	33.90.14.15	0.1.00.100000	2022NE001376	2022NL005644	27/10/2022	28/10/2022	28/10/2022	5940/2022	12.030,53 A	
313.078.682-15 REGINILDE MOTA DE LIMA CEDARO											3.348,69	
	02001	298101	33.90.14.15	0.1.00.100000	2022NE001537	2022NL006138	22/11/2022	24/11/2022	24/11/2022	7170/2022	3.348,69 A	
348.491.302-91 ARI CARVALHO DOS SANTOS											3.348,69	
	02001	298101	33.90.14.15	0.1.00.100000	2022NE001539	2022NL006139	22/11/2022	24/11/2022	24/11/2022	7170/2022	3.348,69 A	
348.560.722-34 CLAYRE APARECIDA TELES ELLER											4.238,22	
	02001	298101	33.90.14.15	0.1.00.100000	2022NE001447	2022NL005895	10/11/2022	11/11/2022	11/11/2022	6254/2022	4.238,22 A	
361.654.762-87 WILBER CARLOS DOS SANTOS COIMBRA											4.282,18	
	02001	298101	33.90.14.15	0.1.00.100000	2022NE001433	2022NL005883	09/11/2022	11/11/2022	11/11/2022	5846/2022	4.282,18 A	
377.378.053-20 ADILSON MOREIRA DE MEDEIROS											4.282,18	
	02001	298101	33.90.14.15	0.1.00.100000	2022NE001440	2022NL005901	09/11/2022	11/11/2022	11/11/2022	005846/2022	4.282,18 A	
389.143.102-30 MOISES RODRIGUES LOPES											5.013,08	
	02001	297001	33.90.14.14	0.1.00.100000	2022NE001286	2022NL005324	14/10/2022	17/10/2022	17/10/2022	6293/2022	581,14 A	
	02001	297001	33.90.14.14	0.1.00.100000	2022NE001408	2022NL005743	03/11/2022	04/11/2022	04/11/2022	6388/2022	193,72 A	
	02001	298101	33.90.14.15	0.1.00.100000	2022NE001444	2022NL005891	09/11/2022	11/11/2022	11/11/2022	5846/2022	4.238,22 A	
412.128.708-83 Vinicius Schafaschek de Moraes											794,38	
	02001	297001	33.90.14.14	0.1.00.100000	2022NE001461	2022NL005957	11/11/2022	14/11/2022	14/11/2022	6636/2022	794,38 A	
420.787.172-15 GETULIO GOMES DO CARMO											1.355,97	
	02001	298101	33.90.14.14	0.1.00.100000	2022NE001582	2022NL006413	25/11/2022	28/11/2022	28/11/2022	7282/2022	1.355,97 A	
422.760.122-34 MILCELENE BEZERRA VIEIRA											3.348,69	
	02001	298101	33.90.14.15	0.1.00.100000	2022NE001532	2022NL006136	22/11/2022	24/11/2022	24/11/2022	7170/2022	3.348,69 A	
469.362.542-68 MASSUD JORGE BADRA NETO											3.010,66	
	02001	298101	33.90.14.15	0.1.00.100000	2022NE001427	2022NL005881	08/11/2022	11/11/2022	11/11/2022	006041/2022	3.010,66 A	
521.848.629-91 DANIEL DE OLIVEIRA KOCHÉ											2.518,24	
	02001	298101	33.90.14.14	0.1.00.100000	2022NE001500	2022NL006069	18/11/2022	21/11/2022	21/11/2022	6847/2022	2.518,24 A	
530.027.762-20 AGAILTON CAMPOS DA SILVA											2.518,24	
	02001	298101	33.90.14.14	0.1.00.100000	2022NE001477	2022NL005994	16/11/2022	18/11/2022	18/11/2022	007118/2022	2.518,24 A	
574.925.813-00 FRANCISCO JUNIOR FERREIRA DA SILVA											4.282,18	
	02001	298101	33.90.14.15	0.1.00.100000	2022NE001436	2022NL005885	09/11/2022	11/11/2022	11/11/2022	5846/2022	4.282,18 A	
575.504.412-00 LAIANA FREIRE NEVES DE AGUIAR											3.348,69	

L - Liquidada; C - Cancelada; P - Paga; E - Entregue; A - Em Análise; D - Em Diligência; T - Tomada Contas Especial; B - Baixa Regular; BR - Baixa Regular Ressalva; BT - Baixa Tribula Contas; IC - Irregular Sem Comprovação; IP - Irregular Pqto Indevido; IS - Irregular Saldo Não Recolhido; ID - Irregular Desvio Finalidade



Unidade Gestora		020001 Tribunal de Contas do Estado de Rondônia					Gestão		00001 Tesouro			
Mês Referência		Dezembro					Instrumento		0006			
Valores Consulta		Acumulado até o mês					Situação		Em Análise			
Agrupamento	UO	Subação	Natureza	Fonte Recurso	NE	NL	Liquidação	Pagamento	Pr. Contas	Transferência	Valor	
Total											264.045,26	
Novembro											143.742,71	
575.504.412-00 LAIANA FREIRE NEVES DE AGUIAR											3.348,69	
	02001	298101	33.90.14.15	0.1.00.100000	2022NE001360	2022NL005523	21/10/2022	24/10/2022	24/10/2022	5821/2022	3.348,69 A	
578.903.402-06 MARC UILIAM EREIRA REIS											905,79	
	02001	298101	33.90.14.14	0.1.00.100000	2022NE001473	2022NL005980	14/11/2022	15/11/2022	15/11/2022	6958/2022	905,79 A	
592.024.672-34 MARIVALDO NOGUEIRA DE OLIVEIRA											1.355,97	
	02001	298101	33.90.14.14	0.1.00.100000	2022NE001585	2022NL006416	25/11/2022	28/11/2022	28/11/2022	7282/2022	1.355,97 A	
608.028.982-20 SERGIO PEREIRA BRITO											2.721,48	
	02001	298101	33.90.14.15	0.1.00.100000	2022NE001378	2022NL005647	27/10/2022	28/10/2022	28/10/2022	6562/2022	2.721,48 A	
623.779.732-72 NILTON C. ANUNCIACAO											794,38	
	02001	297001	33.90.14.14	0.1.00.100000	2022NE001462	2022NL005958	11/11/2022	14/11/2022	14/11/2022	6636/2022	794,38 A	
657.776.704-15 LINDOMAR JOSE DE CARVALHO											2.721,48	
	02001	298101	33.90.14.15	0.1.00.100000	2022NE001377	2022NL005646	27/10/2022	28/10/2022	28/10/2022	6562/2022	2.721,48 A	
684.630.902-06 SHARON EUGENIE GAGLIARDI											3.348,69	
	02001	298101	33.90.14.15	0.1.00.100000	2022NE001361	2022NL005524	21/10/2022	24/10/2022	24/10/2022	5821/2022	3.348,69 A	
697.490.862-87 GABRIELA MAFRA GUERREIRO											2.581,73	
	02001	298101	33.90.14.14	0.1.00.100000	2022NE001498	2022NL006067	18/11/2022	21/11/2022	21/11/2022	6847/2022	2.581,73 A	
727.516.302-00 ETEVALDO DE SOUZA ROCHA											2.456,71	
	02001	298101	33.90.14.15	0.1.00.100000	2022NE001455	2022NL005952	11/11/2022	14/11/2022	14/11/2022	6167/2022	2.456,71 A	
752.790.882-34 FRANCISCO REGIS XIMENES DE ALMEIDA											4.238,22	
	02001	298101	33.90.14.15	0.1.00.100000	2022NE001443	2022NL005890	09/11/2022	11/11/2022	11/11/2022	5846/2022	4.238,22 A	
753.204.952-34 DEMETRIUS CHAVES LEVINO DE OLIVEIRA											3.010,66	
	02001	298101	33.90.14.15	0.1.00.100000	2022NE001383	2022NL005654	27/10/2022	28/10/2022	28/10/2022	005942/2022	3.010,66 A	
754.231.032-15 ERNESTO TAVARES VICTORIA											4.282,18	
	02001	298101	33.90.14.15	0.1.00.100000	2022NE001448	2022NL005896	10/11/2022	11/11/2022	11/11/2022	6397/2022	4.282,18 A	
759.833.972-49 FRANCISCO VAGNER DE LIMA HONORATO											2.518,24	
	02001	298101	33.90.14.14	0.1.00.100000	2022NE001475	2022NL005992	16/11/2022	18/11/2022	18/11/2022	007118/2022	2.518,24 A	
760.560.402-59 LUANA PEREIRA DOS SANTOS											1.355,97	
	02001	298101	33.90.14.14	0.1.00.100000	2022NE001458	2022NL005955	11/11/2022	14/11/2022	14/11/2022	006408/2022	1.355,97 A	
779.099.332-15 MARCUS CEZAR SANTOS PINTO FILHO											4.238,22	
	02001	298101	33.90.14.15	0.1.00.100000	2022NE001454	2022NL005943	10/11/2022	11/11/2022	11/11/2022	005846/2022	4.238,22 A	
879.287.102-00 FELIPE LIMA GUIMARAES											1.355,97	

L - Liquidada; C - Cancelada; P - Paga; E - Entregue; A - Em Análise; D - Em Diligência; T - Tomada Contas Especial; B - Baixa Regular; BR - Baixa Regular Ressalva; BT - Baixa Tribula Contas; IC - Irregular Sem Comprovação; IP - Irregular Pqto Indevido; IS - Irregular Saldo Não Recolhido; ID - Irregular Desvio Finalidade



Unidade Gestora		020001 Tribunal de Contas do Estado de Rondônia					Gestão		00001 Tesouro			
Mês Referência		Dezembro					Instrumento		0006			
Valores Consulta		Acumulado até o mês					Situação		Em Análise			
Agrupamento	UO	Subação	Natureza	Fonte Recurso	NE	NL	Liquidação	Pagamento	Pr. Contas	Transferência	Valor	
Total											264.045,26	
Novembro											143.742,71	
879.287.102-00 FELIPE LIMA GUIMARAES											1.355,97	
	02001	298101	33.90.14.14	0.1.00.100000	2022NE001584	2022NL006415	25/11/2022	28/11/2022	28/11/2022	7282/2022	1.355,97 A	
888.195.232-72 GRAZIELA LIMA SILVA											2.518,24	
	02001	298101	33.90.14.14	0.1.00.100000	2022NE001476	2022NL005993	16/11/2022	18/11/2022	18/11/2022	007118/2022	2.518,24 A	
905.653.477-72 Carlos Alberto Sampaio de Freitas											3.272,25	
	02001	298101	33.90.14.15	0.1.00.100000	2022NE001370	2022NL005634	26/10/2022	28/10/2022	28/10/2022	5821/2022	3.272,25 A	
916.324.392-04 MARIVALDO FELIPE DE MELO											3.054,62	
	02001	298101	33.90.14.15	0.1.00.100000	2022NE001450	2022NL005914	10/11/2022	11/11/2022	11/11/2022	006271/2022	3.054,62 A	
Dezembro											115.461,69	
000.146.162-11 JONATHAN DE PAULA SANTOS											4.515,20	
	02001	298101	33.90.14.15	0.1.00.100000	2022NE001483	2022NL006002	16/11/2022	18/11/2022	18/11/2022	6537/2022	4.515,20 A	
002.829.462-92 Fernando Fagundes de Sousa											3.376,10	
	02001	297001	33.90.14.14	0.1.00.100000	2022NE001649	2022NL006815	13/12/2022	14/12/2022	14/12/2022	007497/2022	1.588,75 A	
	02001	297001	33.90.14.14	0.1.00.100000	2022NE001744	2022NL007157	21/12/2022	22/12/2022	22/12/2022	8012/2022	1.787,35 A	
017.321.902-08 CLAUDIANE VIEIRA AFONSO											4.524,97	
	02001	298101	33.90.14.15	0.1.00.100000	2022NE001478	2022NL005999	16/11/2022	18/11/2022	18/11/2022	6537/2022	4.524,97 A	
044.813.992-87 YVONETE FONTINELLE DE MELO											4.282,18	
	02001	298101	33.90.14.15	0.1.00.100000	2022NE001612	2022NL006542	02/12/2022	05/12/2022	05/12/2022	6994/2022	4.282,18 A	
064.809.799-40 FELIPE MOTTIN PEREIRA DE PAULA											2.665,08	
	02001	298101	33.90.14.14	0.1.00.100000	2022NE001597	2022NL006483	30/11/2022	01/12/2022	01/12/2022	6795/2022	198,60 A	
	02001	298101	33.90.14.15	0.1.00.100000	2022NE001614	2022NL006545	02/12/2022	05/12/2022	05/12/2022	7284/2022	2.466,48 A	
085.598.757-00 Edmar Moreira Camata											1.999,25	
	02001	298101	33.90.14.15	0.1.00.100000	2022NE001574	2022NL006291	24/11/2022	25/11/2022	25/11/2022	007306/2022	1.999,25 A	
090.282.624-74 Martinho Cesar de Medeiros											4.515,20	
	02001	298101	33.90.14.15	0.1.00.100000	2022NE001485	2022NL006003	16/11/2022	18/11/2022	18/11/2022	6537/2022	4.515,20 A	
090.753.447-32 Alexander Pereira Croner											1.549,68	
	02001	297001	33.90.14.14	0.1.00.100000	2022NE001648	2022NL006814	13/12/2022	14/12/2022	14/12/2022	007497/2022	1.549,68 A	
095.802.777-37 BRUNO BOTELHO PIANA											4.238,22	
	02001	298101	33.90.14.15	0.1.00.100000	2022NE001445	2022NL005892	09/11/2022	11/11/2022	11/11/2022	5846/2022	4.238,22 A	
133.809.458-03 MARCIO DOS SANTOS ALVES											2.432,29	

L - Liquidada; C - Cancelada; P - Paga; E - Entregue; A - Em Análise; D - Em Diligência; T - Tomada Contas Especial; B - Baixa Regular; BR - Baixa Regular Ressalva; BT - Baixa Tribula Contas; IC - Irregular Sem Comprovação; IP - Irregular Pqto Indevido; IS - Irregular Saldo Não Recolhido; ID - Irregular Desvio Finalidade



Unidade Gestora		020001 Tribunal de Contas do Estado de Rondônia					Gestão		00001 Tesouro			
Mês Referência		Dezembro					Instrumento		0006			
Valores Consulta		Acumulado até o mês					Situação		Em Análise			
Agrupamento	UO	Subação	Natureza	Fonte Recurso	NE	NL	Liquidação	Pagamento	Pr. Contas	Transferência	Valor	
Total											264.045,26	
Dezembro											115.461,69	
133.809.458-03 MARCIO DOS SANTOS ALVES											2.432,29	
	02001	298101	33.90.14.15	0.1.00.100000	2022NE001531	2022NL006133	22/11/2022	24/11/2022	24/11/2022	6722/2022	2.432,29 A	
180.165.718-16 PAULO CURI NETO											1.288,50	
	02001	298101	33.90.14.14	0.1.00.100000	2022NE001592	2022NL006466	29/11/2022	30/11/2022	30/11/2022	007363/2022	1.288,50 A	
203.111.502-25 ROMEU RONOALDO CARVALHO DA SILVA											6.101,84	
	02001	297001	33.90.14.14	0.1.00.100000	2022NE001580	2022NL006405	25/11/2022	28/11/2022	28/11/2022	6729/2022	2.174,78 A	
	02001	298101	33.90.14.15	0.1.00.100000	2022NE001587	2022NL006419	25/11/2022	28/11/2022	28/11/2022	7298/2022	3.927,06 A	
227.302.652-87 LEONARDO EMANOEL MACHADO MONTEIRO											1.380,40	
	02001	298101	33.90.14.14	0.1.00.100000	2022NE001484	2022NL005996	16/11/2022	18/11/2022	18/11/2022	7090/2022	1.380,40 A	
246.313.208-69 FERNANDO SOARES GARCIA											2.432,29	
	02001	298101	33.90.14.15	0.1.00.100000	2022NE001529	2022NL006131	22/11/2022	24/11/2022	24/11/2022	6722/2022	2.432,29 A	
251.048.612-87 ANTONIO DE SOUZA MEDEIROS											2.174,78	
	02001	297001	33.90.14.14	0.1.00.100000	2022NE001581	2022NL006406	25/11/2022	28/11/2022	28/11/2022	6729/2022	2.174,78 A	
295.944.131-15 EDILSON DE SOUSA SILVA											3.851,71	
	02001	298101	33.90.14.15	0.1.00.100000	2022NE001605	2022NL006514	01/12/2022	02/12/2022	02/12/2022	7412/2022	3.851,71 A	
348.560.722-34 CLAYRE APARECIDA TELES ELLER											2.432,29	
	02001	298101	33.90.14.15	0.1.00.100000	2022NE001530	2022NL006132	22/11/2022	24/11/2022	24/11/2022	6722/2022	2.432,29 A	
377.378.053-20 ADILSON MOREIRA DE MEDEIROS											4.712,64	
	02001	298101	33.90.14.15	0.1.00.100000	2022NE001611	2022NL006540	02/12/2022	05/12/2022	05/12/2022	6994/2022	4.712,64 A	
389.143.102-30 MOISES RODRIGUES LOPES											1.355,97	
	02001	298101	33.90.14.14	0.1.00.100000	2022NE001583	2022NL006414	25/11/2022	28/11/2022	28/11/2022	7282/2022	1.355,97 A	
412.128.708-83 Vinicius Schafaschek de Moraes											3.054,62	
	02001	298101	33.90.14.15	0.1.00.100000	2022NE001575	2022NL006290	24/11/2022	28/11/2022	28/11/2022	5172/2022	3.054,62 A	
469.362.542-68 MASSUD JORGE BADRA NETO											222,78	
	02001	298101	33.90.14.14	0.1.00.100000	2022NE001647	2022NL006797	12/12/2022	13/12/2022	13/12/2022	006174/2022	222,78 A	
574.925.813-00 FRANCISCO JUNIOR FERREIRA DA SILVA											3.421,25	
	02001	298101	33.90.14.15	0.1.00.100000	2022NE001615	2022NL006546	02/12/2022	05/12/2022	05/12/2022	7284/2022	3.421,25 A	
578.903.402-06 MARC UILLIAM EREIRA REIS											2.432,29	
	02001	298101	33.90.14.15	0.1.00.100000	2022NE001616	2022NL006547	02/12/2022	05/12/2022	05/12/2022	7284/2022	2.432,29 A	
583.922.701-34 Laércio Mendes Vieira											1.999,25	
	02001	298101	33.90.14.15	0.1.00.100000	2022NE001607	2022NL006520	02/12/2022	05/12/2022	05/12/2022	6859/2022	1.999,25 A	

L - Liquidada; C - Cancelada; P - Paga; E - Entregue; A - Em Análise; D - Em Diligência; T - Tomada Contas Especial; B - Baixa Regular; BR - Baixa Regular Ressalva; BT - Baixa Tribula Contas; IC - Irregular Sem Comprovação; IP - Irregular Pqto Indevido; IS - Irregular Saldo Não Recolhido; ID - Irregular Desvio Finalidade



Unidade Gestora		020001 Tribunal de Contas do Estado de Rondônia					Gestão		00001 Tesouro			
Mês Referência		Dezembro					Instrumento		0006			
Valores Consulta		Acumulado até o mês					Situação		Em Análise			
Agrupamento	UO	Subação	Natureza	Fonte Recurso	NE	NL	Liquidação	Pagamento	Pr. Contas	Transferência	Valor	
Total											264.045,26	
Dezembro											115.461,69	
623.779.732-72 NILTON C. ANUNCIACAO											1.787,35	
	02001	297001	33.90.14.14	0.1.00.100000	2022NE001737	2022NL007160	21/12/2022	22/12/2022	22/12/2022	7983/2022	1.787,35 A	
638.112.860-72 Maria Elisa Moreira											2.317,50	
	02001	298101	33.90.14.15	0.1.00.100000	2022NE001590	2022NL006460	28/11/2022	29/11/2022	29/11/2022	4709/2022	2.317,50 A	
640.530.402-72 HELTON ROGERIO PINHEIRO BENTES											1.743,39	
	02001	297001	33.90.14.14	0.1.00.100000	2022NE001740	2022NL007161	21/12/2022	22/12/2022	22/12/2022	7983/2022	1.743,39 A	
657.776.704-15 LINDOMAR JOSE DE CARVALHO											1.743,39	
	02001	297001	33.90.14.14	0.1.00.100000	2022NE001745	2022NL007158	21/12/2022	22/12/2022	22/12/2022	8012/2022	1.743,39 A	
673.119.032-20 REGINALDO GOMES CARNEIRO											1.787,35	
	02001	297001	33.90.14.14	0.1.00.100000	2022NE001742	2022NL007156	21/12/2022	22/12/2022	22/12/2022	8012/2022	1.787,35 A	
679.859.042-04 MAIZA MENEGUELLI											4.515,20	
	02001	298101	33.90.14.15	0.1.00.100000	2022NE001479	2022NL006000	16/11/2022	18/11/2022	18/11/2022	6537/2022	4.515,20 A	
681.077.142-53 ERCILDO SOUZA ARAUJO											4.456,59	
	02001	298101	33.90.14.15	0.1.00.100000	2022NE001480	2022NL006001	16/11/2022	18/11/2022	18/11/2022	6537/2022	4.456,59 A	
694.614.225-04 Ismar dos Santos Viana											2.954,00	
	02001	298101	33.90.14.15	0.1.00.100000	2022NE001608	2022NL006521	02/12/2022	05/12/2022	05/12/2022	6859/2022	2.954,00 A	
718.126.602-00 MAURO CONSUELO SALES DE SOUSA											1.390,16	
	02001	298101	33.90.14.14	0.1.00.100000	2022NE001486	2022NL005997	16/11/2022	18/11/2022	18/11/2022	7090/2022	1.390,16 A	
742.549.602-04 WESLER ANDRES PEREIRA NEVES											1.743,39	
	02001	297001	33.90.14.14	0.1.00.100000	2022NE001734	2022NL007159	21/12/2022	22/12/2022	22/12/2022	7437/2022	1.743,39 A	
779.099.332-15 MARCUS CEZAR SANTOS PINTO FILHO											5.298,30	
	02001	298101	33.90.14.14	0.1.00.100000	2022NE001593	2022NL006468	29/11/2022	30/11/2022	30/11/2022	007363/2022	1.264,08 A	
	02001	298101	33.90.14.15	0.1.00.100000	2022NE001509	2022NL006108	21/11/2022	22/11/2022	22/11/2022	210/2022	4.034,22 A	
785.230.362-53 MICHEL LEITE NUNES RAMALHO											6.009,04	
	02001	297001	33.90.14.14	0.1.00.100000	2022NE001579	2022NL006404	25/11/2022	28/11/2022	28/11/2022	6729/2022	2.130,82 A	
	02001	298101	33.90.14.15	0.1.00.100000	2022NE001586	2022NL006418	25/11/2022	28/11/2022	28/11/2022	7298/2022	3.878,22 A	
817.720.502-10 RODOLFO FERNANDES KEZERLE											1.743,39	
	02001	297001	33.90.14.14	0.1.00.100000	2022NE001741	2022NL007155	21/12/2022	22/12/2022	22/12/2022	8012/2022	1.743,39 A	
862.192.432-34 LUIS FERNANDO SOARES DE ARAUJO											4.557,15	
	02001	297001	33.90.14.14	0.1.00.100000	2022NE001650	2022NL006816	13/12/2022	14/12/2022	14/12/2022	7497/2022	1.549,68 A	
	02001	297001	33.90.14.14	0.1.00.100000	2022NE001743	2022NL007162	21/12/2022	22/12/2022	22/12/2022	7983/2022	1.743,39 A	

L - Liquidada; C - Cancelada; P - Paga; E - Entregue; A - Em Análise; D - Em Diligência; T - Tomada Contas Especial; B - Baixa Regular; BR - Baixa Regular Ressalva; BT - Baixa Tribula Contas; IC - Irregular Sem Comprovação; IP - Irregular Pqto Indevido; IS - Irregular Saldo Não Recolhido; ID - Irregular Desvio Finalidade



Unidade Gestora		020001 Tribunal de Contas do Estado de Rondônia					Gestão		00001 Tesouro			
Mês Referência		Dezembro					Instrumento		0006			
Valores Consulta		Acumulado até o mês					Situação		Em Análise			
Agrupamento	UO	Subação	Natureza	Fonte Recurso	NE	NL	Liquidação	Pagamento	Pr. Contas	Transferência	Valor	
Total											264.045,26	
Dezembro											115.461,69	
862.192.432-34 LUIS FERNANDO SOARES DE ARAÚJO											4.557,15	
	02001	298101	33.90.14.14	0.1.00.100000	2022NE001594	2022NL006469	29/11/2022	30/11/2022	30/11/2022	007363/2022	1.264,08 A	
904.384.262-15 HUDSON WILLIAN BORGES											2.456,71	
	02001	298101	33.90.14.15	0.1.00.100000	2022NE001457	2022NL005954	11/11/2022	14/11/2022	14/11/2022	6167/2022	2.456,71 A	

L - Liquidada; C - Cancelada; P - Paga; E - Entregue; A - Em Análise; D - Em Diligência; T - Tomada Contas Especial; B - Baixa Regular; BR - Baixa Regular Ressalva; BT - Baixa Tribula Contas;
IC - Irregular Sem Comprovação; IP - Irregular Pgto Indevido; IS - Irregular Saldo Não Recolhido; ID - Irregular Desvio Finalidade



Unidade Gestora		020001 Tribunal de Contas do Estado de Rondônia					Gestão		00001 Tesouro			
Mês Referência		Dezembro					Instrumento		0006			
Valores Consulta		Acumulado até o mês					Situação		Baixa Regular			
Agrupamento	UO	Subação	Natureza	Fonte Recurso	NE	NL	Liquidação	Pagamento	Pr. Contas	Transferência	Valor	
Total											1.298.903,25	
Fevereiro											16.500,84	
040.377.662-72 SEVERINO MARTINS DA CRUZ											398,11	
					2021NE001212	2021NL002865		10/11/2021	10/11/2021	5507/2021	398,11 B	
091.130.037-63 LUCIANA RAQUEL DA SILVA TRANHAQUE PAZ											3.074,41	
					2021NE001389	2021NL004169		13/12/2021	13/12/2021	7629/2021	3.074,41 B	
135.162.052-53 CARLOS SANTIAGO DE ALBUQUERQUE											1.061,63	
					2021NE001210	2021NL002863		10/11/2021	10/11/2021	5507/2021	398,11 B	
					2021NE001235	2021NL002912		15/11/2021	15/11/2021	5507/2021	663,52 B	
203.164.372-04 ALBERTO FERREIRA DE SOUZA											132,71	
					2021NE001355	2021NL003970		08/12/2021	08/12/2021	7040/2021	132,71 B	
295.944.131-15 EDILSON DE SOUSA SILVA											3.436,64	
					2021NE001333	2021NL003727		01/12/2021	01/12/2021	6856/2021	3.436,64 B	
341.249.932-34 CONCEICAO DE MARIA FERREIRA LIMA											3.074,41	
					2021NE001388	2021NL004168		13/12/2021	13/12/2021	7629/2021	3.074,41 B	
360.857.239-20 BENEDITO ANTONIO ALVES											2.138,65	
					2021NE001364	2021NL004007		08/12/2021	08/12/2021	7806/2021	2.138,65 B	
508.687.722-91 GUALTER LIMA CASTRO											132,71	
					2021NE001354	2021NL003969		08/12/2021	08/12/2021	7040/2021	132,71 B	
579.379.402-63 ALVARO RODRIGO COSTA											663,52	
					2021NE001236	2021NL002913		15/11/2021	15/11/2021	5507/2021	663,52 B	
640.530.402-72 HELTON ROGERIO PINHEIRO BENTES											265,40	
					2021NE001357	2021NL003972		08/12/2021	08/12/2021	7040/2021	265,40 B	
742.549.602-04 WESLER ANDRES PEREIRA NEVES											729,57	
					2021NE001224	2021NL002895		12/11/2021	12/11/2021	7040/2021	729,57 B	
782.325.972-91 ELAINE DE MELO VIANA											994,97	
					2021NE001225	2021NL002896		12/11/2021	12/11/2021	7040/2021	729,57 B	
					2021NE001356	2021NL003971		08/12/2021	08/12/2021	7040/2021	265,40 B	
888.737.738-34 PAULO CESAR MALUMBRES											398,11	
					2021NE001211	2021NL002864		10/11/2021	10/11/2021	5507/2021	398,11 B	
Março											82.429,61	
040.377.662-72 SEVERINO MARTINS DA CRUZ											3.184,89	

L - Liquidada; C - Cancelada; P - Paga; E - Entregue; A - Em Análise; D - Em Diligência; T - Tomada Contas Especial; B - Baixa Regular; BR - Baixa Regular Ressalva; BT - Baixa Tribula Contas;
IC - Irregular Sem Comprovação; IP - Irregular Pgto Indevido; IS - Irregular Saldo Não Recolhido; ID - Irregular Desvio Finalidade



Unidade Gestora		020001 Tribunal de Contas do Estado de Rondônia					Gestão		00001 Tesouro			
Mês Referência		Dezembro					Instrumento		0006			
Valores Consulta		Acumulado até o mês					Situação		Baixa Regular			
Agrupamento	UO	Subação	Natureza	Fonte Recurso	NE	NL	Liquidação	Pagamento	Pr. Contas	Transferência	Valor	
Total											1.298.903,25	
Março											82.429,61	
040.377.662-72 SEVERINO MARTINS DA CRUZ											3.184,89	
	02001	297001	33.90.14.14	0.1.00.100000	2022NE000171	2022NL000518	07/02/2022	09/02/2022	09/02/2022	0815/2022	663,52 B	
	02001	297001	33.90.14.14	0.1.00.100000	2022NE000184	2022NL000577	10/02/2022	11/02/2022	11/02/2022	0887/2020	663,52 B	
	02001	297001	33.90.14.14	0.1.00.100000	2022NE000190	2022NL000612	14/02/2022	15/02/2022	15/02/2022	0894/2022	663,52 B	
	02001	297001	33.90.14.14	0.1.00.100000	2022NE000204	2022NL000670	18/02/2022	21/02/2022	21/02/2022	1007/2022	1.194,33 B	
052.054.354-88 Antonio Augusto de Carvalho Assunção											685,72	
	02001	297001	33.90.14.14	0.1.00.100000	2022NE000159	2022NL000470	04/02/2022	08/02/2022	08/02/2022	0722/2022	685,72 B	
075.215.702-78 JOSE EULER POTYGUARA PEREIRA DE MELLO											2.571,32	
	02001	298101	33.90.14.15	0.1.00.100000	2022NE000199	2022NL000664	18/02/2022	21/02/2022	21/02/2022	0940/2022	2.571,32 B	
084.536.832-04 DJALMA LIMOEIRO RIBEIRO											1.592,44	
	02001	298101	33.90.14.14	0.1.00.100000	2022NE000155	2022NL000413	03/02/2022	04/02/2022	04/02/2022	0777/2022	928,92 B	
	02001	298101	33.90.14.14	0.1.00.100000	2022NE000176	2022NL000560	09/02/2022	11/02/2022	11/02/2022	0777/2022	663,52 B	
133.809.458-03 MARCIO DOS SANTOS ALVES											4.262,01	
	02001	298101	33.90.14.15	0.1.00.100000	2022NE000206	2022NL000672	18/02/2022	21/02/2022	21/02/2022	0995/2022	4.262,01 B	
135.162.052-53 CARLOS SANTIAGO DE ALBUQUERQUE											1.371,42	
					2021NE000226	2021NL000162		02/02/2021	02/02/2021	000677/2021	1.371,42 B	
180.165.718-16 PAULO CURI NETO											3.803,37	
	02001	298101	33.90.14.14	0.1.00.100000	2022NE000260	2022NL000948	04/03/2022	07/03/2022	07/03/2022	1410/2022	1.232,05 B	
	02001	298101	33.90.14.15	0.1.00.100000	2022NE000196	2022NL000659	17/02/2022	21/02/2022	21/02/2022	0949/2022	2.571,32 B	
217.485.758-80 JOAO MARCOS DE ARAUJO BRAGA JUNIOR											685,72	
	02001	297001	33.90.14.14	0.1.00.100000	2022NE000188	2022NL000610	14/02/2022	15/02/2022	15/02/2022	0894/2022	685,72 B	
227.302.652-87 LEONARDO EMANOEL MACHADO MONTEIRO											685,72	
	02001	297001	33.90.14.14	0.1.00.100000	2022NE000189	2022NL000611	14/02/2022	15/02/2022	15/02/2022	0894/2022	685,72 B	
230.261.382-15 JOSE CARLOS DE SOUZA COLARES											1.194,33	
	02001	297001	33.90.14.14	0.1.00.100000	2022NE000201	2022NL000667	18/02/2022	21/02/2022	21/02/2022	1007/2022	1.194,33 B	
246.313.208-69 FERNANDO SOARES GARCIA											4.262,01	
	02001	298101	33.90.14.15	0.1.00.100000	2022NE000205	2022NL000671	18/02/2022	21/02/2022	21/02/2022	0995/2022	4.262,01 B	
281.751.402-59 SANTA SPAGNOL											1.371,42	
					2021NE000223	2021NL000159		02/02/2021	02/02/2021	000677/2021	1.371,42 B	
295.944.131-15 EDILSON DE SOUSA SILVA											12.407,30	
	02001	298101	33.90.14.14	0.1.00.100000	2022NE000261	2022NL000949	04/03/2022	07/03/2022	07/03/2022	1410/2022	1.232,05 B	

L - Liquidada; C - Cancelada; P - Paga; E - Entregue; A - Em Análise; D - Em Diligência; T - Tomada Contas Especial; B - Baixa Regular; BR - Baixa Regular Ressalva; BT - Baixa Tribula Contas;
IC - Irregular Sem Comprovação; IP - Irregular Pqto Indevido; IS - Irregular Saldo Não Recolhido; ID - Irregular Desvio Finalidade



Unidade Gestora		020001 Tribunal de Contas do Estado de Rondônia					Gestão		00001 Tesouro			
Mês Referência		Dezembro					Instrumento		0006			
Valores Consulta		Acumulado até o mês					Situação		Baixa Regular			
Agrupamento	UO	Subação	Natureza	Fonte Recurso	NE	NL	Liquidação	Pagamento	Pr. Contas	Transferência	Valor	
Total											1.298.903,25	
Março											82.429,61	
295.944.131-15 EDILSON DE SOUSA SILVA											12.407,30	
	02001	298101	33.90.14.15	0.1.00.100000	2022NE000192	2022NL000619	15/02/2022	16/02/2022	16/02/2022	0989/2022	2.571,32 B	
	02001	298101	33.90.14.15	0.1.00.100000	2022NE000200	2022NL000665	18/02/2022	21/02/2022	21/02/2022	1111/2022	5.167,29 B	
	02001	298101	33.90.14.15	0.1.00.100000	2022NE000264	2022NL001043	09/03/2022	10/03/2022	10/03/2022	1465/2022	3.436,64 B	
360.857.239-20 BENEDITO ANTONIO ALVES											16.709,25	
	02001	298101	33.90.14.14	0.1.00.100000	2022NE000193	2022NL000624	16/02/2022	17/02/2022	17/02/2022	0944/2022	616,03 B	
	02001	298101	33.90.14.15	0.1.00.100000	2022NE000162	2022NL000481	04/02/2022	08/02/2022	08/02/2022	814/2022	3.003,97 B	
	02001	298101	33.90.14.15	0.1.00.100000	2022NE000164	2022NL000483	04/02/2022	08/02/2022	08/02/2022	814/2022	4.734,62 B	
	02001	298101	33.90.14.15	0.1.00.100000	2022NE000195	2022NL000658	17/02/2022	21/02/2022	21/02/2022	0943/2022	2.138,65 B	
					2021NE001143	2021NL002606		26/10/2021	26/10/2021	6548/2021	616,03 B	
					2021NE001190	2021NL002787		04/11/2021	04/11/2021	5795/2021	5.599,95 B	
361.654.762-87 WILBER CARLOS DOS SANTOS COIMBRA											2.571,32	
	02001	298101	33.90.14.15	0.1.00.100000	2022NE000197	2022NL000660	18/02/2022	21/02/2022	21/02/2022	0962/2022	2.571,32 B	
422.760.122-34 MILCELENE BEZERRA VIEIRA											890,31	
					2021NE001147	2021NL002610		26/10/2021	26/10/2021	6548/2021	890,31 B	
438.164.792-00 DALTON MIRANDA COSTA											685,72	
	02001	297001	33.90.14.14	0.1.00.100000	2022NE000187	2022NL000609	14/02/2022	15/02/2022	15/02/2022	0894/2022	685,72 B	
457.332.602-20 RAIMUNDO PAULO DIAS BARROS VIEIRA											1.234,29	
	02001	297001	33.90.14.14	0.1.00.100000	2022NE000203	2022NL000669	18/02/2022	21/02/2022	21/02/2022	1007/2022	1.234,29 B	
529.051.602-68 LEONARDO GONCALVES DA COSTA											1.371,44	
	02001	297001	33.90.14.14	0.1.00.100000	2022NE000169	2022NL000516	07/02/2022	09/02/2022	09/02/2022	0815/2022	685,72 B	
	02001	297001	33.90.14.14	0.1.00.100000	2022NE000182	2022NL000575	10/02/2022	11/02/2022	11/02/2022	0887/2020	685,72 B	
530.027.762-20 AGAILTON CAMPOS DA SILVA											132,71	
	02001	297001	33.90.14.14	0.1.00.100000	2022NE000150	2022NL000408	03/02/2022	04/02/2022	04/02/2022	635/2022	132,71 B	
530.534.862-53 PAULO JULIANO ROSO TEIXEIRA											663,52	
	02001	297001	33.90.14.14	0.1.00.100000	2022NE000158	2022NL000468	04/02/2022	08/02/2022	08/02/2022	0722/2022	663,52 B	
578.903.402-06 MARC UILIAM EREIRA REIS											868,11	
					2021NE001146	2021NL002609		26/10/2021	26/10/2021	6548/2021	868,11 B	
592.024.672-34 MARIVALDO NOGUEIRA DE OLIVEIRA											1.371,42	
					2021NE000224	2021NL000160		02/02/2021	02/02/2021	000677/2021	1.371,42 B	
632.514.182-20 ENEIAS DO NASCIMENTO											1.371,42	

L - Liquidada; C - Cancelada; P - Paga; E - Entregue; A - Em Análise; D - Em Diligência; T - Tomada Contas Especial; B - Baixa Regular; BR - Baixa Regular Ressalva; BT - Baixa Tribula Contas;
IC - Irregular Sem Comprovação; IP - Irregular Pgto Indevido; IS - Irregular Saldo Não Recolhido; ID - Irregular Desvio Finalidade



Unidade Gestora		020001 Tribunal de Contas do Estado de Rondônia					Gestão		00001 Tesouro			
Mês Referência		Dezembro					Instrumento		0006			
Valores Consulta		Acumulado até o mês					Situação		Baixa Regular			
Agrupamento	UO	Subação	Natureza	Fonte Recurso	NE	NL	Liquidação	Pagamento	Pr. Contas	Transferência	Valor	
Total											1.298.903,25	
Março											82.429,61	
632.514.182-20 ENEIAS DO NASCIMENTO											1.371,42	
					2021NE000227	2021NL000163		02/02/2021	02/02/2021	000677/2021	1.371,42 B	
640.530.402-72 HELTON ROGERIO PINHEIRO BENTES											1.636,83	
	02001	297001	33.90.14.14	0.1.00.100000	2022NE000148	2022NL000406	03/02/2022	04/02/2022	04/02/2022	635/2022	265,41 B	
					2021NE000221	2021NL000157		02/02/2021	02/02/2021	000677/2021	1.371,42 B	
645.951.102-00 CEZANNE PAUL LUCENA VIANA											1.327,04	
	02001	297001	33.90.14.14	0.1.00.100000	2022NE000170	2022NL000517	07/02/2022	09/02/2022	09/02/2022	0815/2022	663,52 B	
	02001	297001	33.90.14.14	0.1.00.100000	2022NE000183	2022NL000576	10/02/2022	11/02/2022	11/02/2022	0887/2020	663,52 B	
710.113.582-04 RODRIGO FERREIRA SOARES											3.436,64	
	02001	298101	33.90.14.15	0.1.00.100000	2022NE000163	2022NL000482	04/02/2022	08/02/2022	08/02/2022	814/2022	3.436,64 B	
718.126.602-00 MAURO CONSUELO SALES DE SOUSA											1.234,29	
	02001	297001	33.90.14.14	0.1.00.100000	2022NE000202	2022NL000668	18/02/2022	21/02/2022	21/02/2022	1007/2022	1.234,29 B	
742.549.602-04 WESLER ANDRES PEREIRA NEVES											265,41	
	02001	297001	33.90.14.14	0.1.00.100000	2022NE000149	2022NL000407	03/02/2022	04/02/2022	04/02/2022	635/2022	265,41 B	
753.204.952-34 DEMETRIUS CHAVES LEVINO DE OLIVEIRA											2.194,27	
					2021NE000211	2021NL000110		10/03/2021	10/03/2021	000603/2021	822,85 B	
					2021NE000220	2021NL000156		02/02/2021	02/02/2021	000677/2021	1.371,42 B	
844.187.459-04 ANDREIA MARECHI DA SILVA											616,03	
					2021NE001144	2021NL002607		26/10/2021	26/10/2021	6548/2021	616,03 B	
853.841.272-87 ANTENOR RAFAEL BISCONSIN											1.371,42	
					2021NE000225	2021NL000161		02/02/2021	02/02/2021	000677/2021	1.371,42 B	
862.192.432-34 LUIS FERNANDO SOARES DE ARAÚJO											1.808,12	
	02001	298101	33.90.14.14	0.1.00.100000	2022NE000262	2022NL000950	04/03/2022	07/03/2022	07/03/2022	1410/2022	1.205,41 B	
					2021NE001145	2021NL002608		26/10/2021	26/10/2021	6548/2021	602,71 B	
916.324.392-04 MARIVALDO FELIPE DE MELO											2.194,27	
					2021NE000212	2021NL000112		10/03/2021	10/03/2021	000603/2021	822,85 B	
					2021NE000222	2021NL000158		02/02/2021	02/02/2021	000677/2021	1.371,42 B	
948.630.162-04 ADELSON DA SILVA PAZ											398,11	
					2021NE000329	2021NL000313		08/03/2021	08/03/2021	PROCESSO 1500/2021	398,11 B	

L - Liquidada; C - Cancelada; P - Paga; E - Entregue; A - Em Análise; D - Em Diligência; T - Tomada Contas Especial; B - Baixa Regular; BR - Baixa Regular Ressalva; BT - Baixa Tribula Contas;
IC - Irregular Sem Comprovação; IP - Irregular Pqto Indevido; IS - Irregular Saldo Não Recolhido; ID - Irregular Desvio Finalidade



Unidade Gestora		020001 Tribunal de Contas do Estado de Rondônia					Gestão		00001 Tesouro			
Mês Referência		Dezembro					Instrumento		0006			
Valores Consulta		Acumulado até o mês					Situação		Baixa Regular			
Agrupamento	UO	Subação	Natureza	Fonte Recurso	NE	NL	Liquidação	Pagamento	Pr. Contas	Transferência	Valor	
Total											1.298.903,25	
Abril											38.528,42	
035.817.562-34 OSMARINO DE LIMA											928,92	
	02001	298101	33.90.14.14	0.1.00.100000	2022NE000378	2022NL001574	08/04/2022	11/04/2022	11/04/2022	2150/2022	928,92 B	
050.791.058-36 RITA DE CASSIA PAULON											1.203,63	
	02001	298101	33.90.14.14	0.1.00.100000	2022NE000333	2022NL001271	23/03/2022	24/03/2022	24/03/2022	1592/2022	1.203,63 B	
133.809.458-03 MARCIO DOS SANTOS ALVES											3.833,78	
	02001	298101	33.90.14.15	0.1.00.100000	2022NE000381	2022NL001577	08/04/2022	11/04/2022	11/04/2022	2129/2022	3.833,78 B	
180.165.718-16 PAULO CURI NETO											1.026,72	
	02001	298101	33.90.14.14	0.1.00.100000	2022NE000318	2022NL001181	22/03/2022	23/03/2022	23/03/2022	1592/2022	1.026,72 B	
246.313.208-69 FERNANDO SOARES GARCIA											3.833,78	
	02001	298101	33.90.14.15	0.1.00.100000	2022NE000380	2022NL001576	08/04/2022	11/04/2022	11/04/2022	2129/2022	3.833,78 B	
295.944.131-15 EDILSON DE SOUSA SILVA											6.007,94	
	02001	298101	33.90.14.15	0.1.00.100000	2022NE000283	2022NL001155	21/03/2022	22/03/2022	22/03/2022	1697/2022	3.003,97 B	
	02001	298101	33.90.14.15	0.1.00.100000	2022NE000379	2022NL001575	08/04/2022	11/04/2022	11/04/2022	2222/2022	3.003,97 B	
377.378.053-20 ADILSON MOREIRA DE MEDEIROS											3.869,30	
	02001	298101	33.90.14.15	0.1.00.100000	2022NE000347	2022NL001426	28/03/2022	29/03/2022	29/03/2022	1276/2022	3.869,30 B	
389.143.102-30 MOISES RODRIGUES LOPES											1.141,67	
	02001	298101	33.90.14.14	0.1.00.100000	2022NE000320	2022NL001183	22/03/2022	23/03/2022	23/03/2022	1592/2022	1.004,52 B	
					2021NE000253	2021NL000175		18/01/2021	18/01/2021	000227/2021	137,15 B	
469.362.542-68 MASSUD JORGE BADRA NETO											1.535,33	
	02001	298101	33.90.14.14	0.1.00.100000	2022NE000272	2022NL001116	16/03/2022	17/03/2022	17/03/2022	1646/2022	530,81 B	
	02001	298101	33.90.14.14	0.1.00.100000	2022NE000323	2022NL001187	22/03/2022	23/03/2022	23/03/2022	1592/2022	1.004,52 B	
509.498.702-00 SAMIR ARAUJO RAMOS											137,15	
					2021NE000254	2021NL000176		18/01/2021	18/01/2021	000227/2021	137,15 B	
521.848.629-91 DANIEL DE OLIVEIRA KOCHÉ											1.141,67	
	02001	298101	33.90.14.14	0.1.00.100000	2022NE000322	2022NL001186	22/03/2022	23/03/2022	23/03/2022	1592/2022	1.004,52 B	
					2021NE000251	2021NL000174		18/01/2021	18/01/2021	000227/2021	137,15 B	
530.027.762-20 AGAILTON CAMPOS DA SILVA											1.415,97	
	02001	298101	33.90.14.14	0.1.00.100000	2022NE000321	2022NL001185	22/03/2022	23/03/2022	23/03/2022	1592/2022	1.004,52 B	
					2021NE000258	2021NL000179		18/01/2021	18/01/2021	000227/2021	411,45 B	
631.205.183-87 ADRISSA MAIA CAMPELO											1.889,34	
	02001	298101	33.90.14.15	0.1.00.100000	2022NE000343	2022NL001401	25/03/2022	28/03/2022	28/03/2022	1861/2022	1.889,34 B	

L - Liquidada; C - Cancelada; P - Paga; E - Entregue; A - Em Análise; D - Em Diligência; T - Tomada Contas Especial; B - Baixa Regular; BR - Baixa Regular Ressalva; BT - Baixa Tribula Contas; IC - Irregular Sem Comprovação; IP - Irregular Pqto Indevido; IS - Irregular Saldo Não Recolhido; ID - Irregular Desvio Finalidade



Unidade Gestora		020001 Tribunal de Contas do Estado de Rondônia					Gestão		00001 Tesouro			
Mês Referência		Dezembro					Instrumento		0006			
Valores Consulta		Acumulado até o mês					Situação		Baixa Regular			
Agrupamento	UO	Subação	Natureza	Fonte Recurso	NE	NL	Liquidação	Pagamento	Pr. Contas	Transferência	Valor	
Total											1.298.903,25	
Abril											38.528,42	
636.616.246-87 NEY LUIZ SANTANA											1.004,52	
	02001	298101	33.90.14.14	0.1.00.100000	2022NE000324	2022NL001188	22/03/2022	23/03/2022	23/03/2022	1592/2022	1.004,52 B	
636.955.702-10 MARA CELIA ASSIS ALVES											822,90	
					2021NE000248	2021NL000173		18/01/2021	18/01/2021	000227/2021	822,90 B	
657.776.704-15 LINDOMAR JOSE DE CARVALHO											137,15	
					2021NE000257	2021NL000178		18/01/2021	18/01/2021	000227/2021	137,15 B	
663.007.540-49 JOSE ITAMIR DE ABREU											137,15	
					2021NE000255	2021NL000177		18/01/2021	18/01/2021	000227/2021	137,15 B	
697.490.862-87 GABRIELA MAFRA GUERREIRO											1.113,88	
	02001	298101	33.90.14.14	0.1.00.100000	2022NE000377	2022NL001573	08/04/2022	11/04/2022	11/04/2022	2150/2022	1.113,88 B	
741.933.092-15 RODRIGO LEWIS CHAVES											530,81	
	02001	298101	33.90.14.14	0.1.00.100000	2022NE000273	2022NL001117	16/03/2022	17/03/2022	17/03/2022	1646/2022	530,81 B	
782.325.972-91 ELAINE DE MELO VIANA											822,90	
					2021NE000270	2021NL000197		27/01/2021	27/01/2021	000539/2021	822,90 B	
844.187.459-04 ANDREIA MARECHI DA SILVA											4.555,74	
	02001	298101	33.90.14.15	0.1.00.100000	2022NE000339	2022NL001390	24/03/2022	28/03/2022	28/03/2022	1647/2022	4.555,74 B	
862.192.432-34 LUIS FERNANDO SOARES DE ARAÚJO											411,45	
					2021NE000259	2021NL000180		18/01/2021	18/01/2021	000227/2021	411,45 B	
887.914.162-72 IGOR TADEU RIBEIRO DE CARVALHO											1.026,72	
	02001	298101	33.90.14.14	0.1.00.100000	2022NE000319	2022NL001182	22/03/2022	23/03/2022	23/03/2022	1592/2022	1.026,72 B	
Maio											48.869,99	
004.313.562-54 Larissa Carvalho Torres Seixas											2.053,42	
	02001	298101	33.90.14.14	0.1.00.100000	2022NE000480	2022NL002005	06/05/2022	09/05/2022	09/05/2022	2595/2022	2.053,42 B	
040.377.662-72 SEVERINO MARTINS DA CRUZ											398,11	
	02001	298101	33.90.14.14	0.1.00.100000	2022NE000511	2022NL002085	13/05/2022	17/05/2022	17/05/2022	2956/2022	398,11 B	
086.965.188-96 SERGIO GASTAO YASSAKA											2.053,43	
	02001	298101	33.90.14.14	0.1.00.100000	2022NE000479	2022NL002004	06/05/2022	09/05/2022	09/05/2022	2595/2022	1.437,40 B	
	02001	298101	33.90.14.14	0.1.00.100000	2022NE000488	2022NL002011	06/05/2022	09/05/2022	09/05/2022	2595/2022	616,03 B	
135.162.052-53 CARLOS SANTIAGO DE ALBUQUERQUE											2.742,85	
					2021NE000092	2021NL000028		10/03/2021	10/03/2021	165/2021	2.742,85 B	

L - Liquidada; C - Cancelada; P - Paga; E - Entregue; A - Em Análise; D - Em Diligência; T - Tomada Contas Especial; B - Baixa Regular; BR - Baixa Regular Ressalva; BT - Baixa Tribula Contas; IC - Irregular Sem Comprovação; IP - Irregular Pqto Indevido; IS - Irregular Saldo Não Recolhido; ID - Irregular Desvio Finalidade



Unidade Gestora		020001 Tribunal de Contas do Estado de Rondônia					Gestão		00001 Tesouro				
Mês Referência		Dezembro					Instrumento		0006				
Valores Consulta		Acumulado até o mês					Situação		Baixa Regular				
Agrupamento	UO	Subação	Natureza	Fonte Recurso	NE	NL	Liquidação	Pagamento	Pr. Contas	Transferência	Valor		
Total											1.298.903,25		
Maio											48.869,99		
270.606.592-34 JORGE EURICO DE AGUIAR											1.919,99		
					2021NE000071	2021NL000012	03/03/2021		03/03/2021	000165/2021	1.919,99	B	
286.307.342-72 JOSY JOSEFA GOMES DA CUNHA LIMA											137,15		
		02001	298101	33.90.14.14	0.1.00.100000	2022NE000500	2022NL002056	11/05/2022	12/05/2022	12/05/2022	2213/2022	137,15	B
295.944.131-15 EDILSON DE SOUSA SILVA											2.053,42		
		02001	298101	33.90.14.14	0.1.00.100000	2022NE000477	2022NL002002	06/05/2022	09/05/2022	09/05/2022	2595/2022	2.053,42	B
300.974.010-72 GUIDO HERRMANN											1.362,75		
					2021NE000441	2021NL000512	23/04/2021		23/04/2021	1681/2021	1.362,75	B	
360.857.239-20 BENEDITO ANTONIO ALVES											2.138,65		
					2021NE000516	2021NL000664	11/05/2021		11/05/2021	PROCESSO 2834/2021	2.138,65	B	
368.324.908-01 FERNANDO JUNQUEIRA BORDIGNON											274,28		
					2021NE000234	2021NL000165	05/02/2021		05/02/2021	000810/2021	274,28	B	
377.378.053-20 ADILSON MOREIRA DE MEDEIROS											2.053,42		
		02001	298101	33.90.14.14	0.1.00.100000	2022NE000482	2022NL002007	06/05/2022	09/05/2022	09/05/2022	2595/2022	2.053,42	B
389.143.102-30 MOISES RODRIGUES LOPES											1.919,99		
					2021NE000088	2021NL000025	06/03/2021		06/03/2021	165/2021	1.919,99	B	
469.362.542-68 MASSUD JORGE BADRA NETO											265,40		
		02001	298101	33.90.14.14	0.1.00.100000	2022NE000463	2022NL001943	03/05/2022	05/05/2022	05/05/2022	1646/2022	265,40	B
517.845.134-15 JOSENILDO PADILHA DA SILVA											1.919,99		
					2021NE000089	2021NL000026	10/03/2021		10/03/2021	165/2021	1.919,99	B	
521.848.629-91 DANIEL DE OLIVEIRA KOCHE											2.009,02		
		02001	298101	33.90.14.14	0.1.00.100000	2022NE000483	2022NL002008	06/05/2022	09/05/2022	09/05/2022	2595/2022	2.009,02	B
522.599.351-68 LUCIENE BERNARDO SANTOS KOCHM											2.053,42		
		02001	298101	33.90.14.14	0.1.00.100000	2022NE000485	2022NL002009	06/05/2022	09/05/2022	09/05/2022	2595/2022	2.053,42	B
592.024.672-34 MARIVALDO NOGUEIRA DE OLIVEIRA											2.742,85		
					2021NE000097	2021NL000032	10/03/2021		10/03/2021	165/2021	2.742,85	B	
632.514.182-20 ENEIAS DO NASCIMENTO											1.061,62		
					2021NE000448	2021NL000526	26/04/2021		26/04/2021	PROCESSO 1186/2021	1.061,62	B	
636.955.702-10 MARA CELIA ASSIS ALVES											530,81		

L - Liquidada; C - Cancelada; P - Paga; E - Entregue; A - Em Análise; D - Em Diligência; T - Tomada Contas Especial; B - Baixa Regular; BR - Baixa Regular Ressalva; BT - Baixa Tribula Contas;
IC - Irregular Sem Comprovação; IP - Irregular Pqto Indevido; IS - Irregular Saldo Não Recolhido; ID - Irregular Desvio Finalidade



Unidade Gestora		020001 Tribunal de Contas do Estado de Rondônia					Gestão		00001 Tesouro			
Mês Referência		Dezembro					Instrumento		0006			
Valores Consulta		Acumulado até o mês					Situação		Baixa Regular			
Agrupamento	UO	Subação	Natureza	Fonte Recurso	NE	NL	Liquidação	Pagamento	Pr. Contas	Transferência	Valor	
Total											1.298.903,25	
Maio											48.869,99	
636.955.702-10 MARA CELIA ASSIS ALVES											530,81	
					2021NE000446	2021NL000524		26/04/2021	26/04/2021	PROCESSO 1186/2021	530,81 B	
640.530.402-72 HELTON ROGERIO PINHEIRO BENTES											2.742,85	
					2021NE000090	2021NL000027		10/03/2021	10/03/2021	165/2021	2.742,85 B	
673.119.032-20 REGINALDO GOMES CARNEIRO											2.742,85	
					2021NE000095	2021NL000030		10/03/2021	10/03/2021	165/2021	2.742,85 B	
736.871.702-68 ANA PAULA RAMOS E SILVA											2.053,42	
	02001	298101	33.90.14.14	0.1.00.100000	2022NE000478	2022NL002003	06/05/2022	09/05/2022	09/05/2022	2595/2022	2.053,42 B	
741.933.092-15 RODRIGO LEWIS CHAVES											265,40	
	02001	298101	33.90.14.14	0.1.00.100000	2022NE000464	2022NL001944	03/05/2022	05/05/2022	05/05/2022	1646/2022	265,40 B	
760.560.402-59 LUANA PEREIRA DOS SANTOS											2.009,02	
	02001	298101	33.90.14.14	0.1.00.100000	2022NE000487	2022NL002010	06/05/2022	09/05/2022	09/05/2022	2595/2022	2.009,02 B	
777.277.204-10 CLAUDIO JOSE UCHOA LIMA											2.742,85	
					2021NE000094	2021NL000029		10/03/2021	10/03/2021	165/2021	2.742,85 B	
779.099.332-15 MARCUS CEZAR SANTOS PINTO FILHO											398,11	
	02001	298101	33.90.14.14	0.1.00.100000	2022NE000512	2022NL002086	13/05/2022	17/05/2022	17/05/2022	2956/2022	398,11 B	
782.325.972-91 ELAINE DE MELO VIANA											1.061,62	
					2021NE000447	2021NL000525		26/04/2021	26/04/2021	PROCESSO 1186/2021	1.061,62 B	
862.192.432-34 LUIS FERNANDO SOARES DE ARAÚJO											2.009,02	
	02001	298101	33.90.14.14	0.1.00.100000	2022NE000481	2022NL002006	06/05/2022	09/05/2022	09/05/2022	2595/2022	2.009,02 B	
862.617.032-72 GUSTAVO PEREIRA LANIS											2.742,85	
					2021NE000096	2021NL000031		10/03/2021	10/03/2021	165/2021	2.742,85 B	
948.630.162-04 ADELSON DA SILVA PAZ											411,43	
					2021NE000236	2021NL000166		05/02/2021	05/02/2021	000810/2021	411,43 B	
Junho											191.842,54	
002.829.462-92 Fernando Fagundes de Sousa											3.229,90	
	02001	298101	33.90.14.15	0.1.00.100000	2022NE000609	2022NL002496	03/06/2022	07/06/2022	07/06/2022	2995/2022	3.229,90 B	
017.759.782-81 Elisson Sanches de Lima											7.085,89	

L - Liquidada; C - Cancelada; P - Paga; E - Entregue; A - Em Análise; D - Em Diligência; T - Tomada Contas Especial; B - Baixa Regular; BR - Baixa Regular Ressalva; BT - Baixa Tribula Contas;
IC - Irregular Sem Comprovação; IP - Irregular Pgto Indevido; IS - Irregular Saldo Não Recolhido; ID - Irregular Desvio Finalidade



Unidade Gestora		020001 Tribunal de Contas do Estado de Rondônia					Gestão		00001 Tesouro			
Mês Referência		Dezembro					Instrumento		0006			
Valores Consulta		Acumulado até o mês					Situação		Baixa Regular			
Agrupamento	UO	Subação	Natureza	Fonte Recurso	NE	NL	Liquidação	Pagamento	Pr. Contas	Transferência	Valor	
Total											1.298.903,25	
Junho											191.842,54	
017.759.782-81 Elisson Sanches de Lima											7.085,89	
	02001	298101	33.90.14.15	0.1.00.100000	2022NE000598	2022NL002380	27/05/2022	30/05/2022	30/05/2022	3190/2022	3.746,95 B	
	02001	298101	33.90.14.15	0.1.00.100000	2022NE000612	2022NL002495	03/06/2022	07/06/2022	07/06/2022	2995/2022	3.338,94 B	
018.023.477-39 TOME RIBEIRO DA COSTA NETO											3.565,70	
					2021NE000523	2021NL000675		19/05/2021	19/05/2021	2753/2021	3.565,70 B	
035.817.562-34 OSMARINO DE LIMA											1.990,54	
	02001	298101	33.90.14.14	0.1.00.100000	2022NE000585	2022NL002244	20/05/2022	23/05/2022	23/05/2022	3072/2022	1.990,54 B	
040.377.662-72 SEVERINO MARTINS DA CRUZ											7.015,96	
	02001	297001	33.90.14.14	0.1.00.100000	2022NE000517	2022NL002089	16/05/2022	17/05/2022	17/05/2022	2898/2022	3.450,26 B	
					2021NE000529	2021NL000681		19/05/2021	19/05/2021	2753/2021	3.565,70 B	
052.054.354-88 Antonio Augusto de Carvalho Assunção											3.565,70	
					2021NE000522	2021NL000674		19/05/2021	19/05/2021	2753/2021	3.565,70 B	
064.809.799-40 FELIPE MOTTIN PEREIRA DE PAULA											3.003,97	
	02001	298101	33.90.14.15	0.1.00.100000	2022NE000603	2022NL002387	30/05/2022	31/05/2022	31/05/2022	2998/2022	3.003,97 B	
069.052.026-30 Alexandre Costa de Oliveira											3.565,70	
					2021NE000525	2021NL000677		19/05/2021	19/05/2021	2753/2021	3.565,70 B	
075.215.702-78 JOSE EULER POTYGUARA PEREIRA DE MELLO											3.003,97	
	02001	298101	33.90.14.15	0.1.00.100000	2022NE000596	2022NL002373	27/05/2022	30/05/2022	30/05/2022	3095/2022	3.003,97 B	
084.536.832-04 DJALMA LIMOEIRO RIBEIRO											1.645,71	
					2021NE000551	2021NL000717		21/05/2021	21/05/2021	PROCESSO 3060/2021	548,57 B	
					2021NE000649	2021NL001025		09/06/2021	09/06/2021	3366/2021	1.097,14 B	
106.927.462-34 JUSCELINO VIEIRA											3.034,45	
	02001	298101	33.90.14.15	0.1.00.100000	2022NE000575	2022NL002238	20/05/2022	23/05/2022	23/05/2022	3139/2022	3.034,45 B	
135.162.052-53 CARLOS SANTIAGO DE ALBUQUERQUE											7.838,81	
	02001	297001	33.90.14.14	0.1.00.100000	2022NE000516	2022NL002088	16/05/2022	17/05/2022	17/05/2022	2898/2022	3.450,26 B	
					2021NE000075	2021NL000072		10/03/2021	10/03/2021	007427/2020	822,85 B	
					2021NE000530	2021NL000682		19/05/2021	19/05/2021	2753/2021	3.565,70 B	
180.165.718-16 PAULO CURI NETO											3.003,97	
	02001	298101	33.90.14.15	0.1.00.100000	2022NE000601	2022NL002385	30/05/2022	31/05/2022	31/05/2022	2998/2022	3.003,97 B	
203.164.372-04 ALBERTO FERREIRA DE SOUZA											137,15	

L - Liquidada; C - Cancelada; P - Paga; E - Entregue; A - Em Análise; D - Em Diligência; T - Tomada Contas Especial; B - Baixa Regular; BR - Baixa Regular Ressalva; BT - Baixa Tribula Contas;
IC - Irregular Sem Comprovação; IP - Irregular Pgto Indevido; IS - Irregular Saldo Não Recolhido; ID - Irregular Desvio Finalidade



Unidade Gestora		020001 Tribunal de Contas do Estado de Rondônia					Gestão		00001 Tesouro			
Mês Referência		Dezembro					Instrumento		0006			
Valores Consulta		Acumulado até o mês					Situação		Baixa Regular			
Agrupamento	UO	Subação	Natureza	Fonte Recurso	NE	NL	Liquidação	Pagamento	Pr. Contas	Transferência	Valor	
Total											1.298.903,25	
Junho											191.842,54	
203.164.372-04 ALBERTO FERREIRA DE SOUZA											137,15	
					2021NE000084	2021NL000084		10/03/2021	10/03/2021	007427/2020	137,15 B	
239.079.672-91 RUBENS DA SILVA MIRANDA											3.034,45	
	02001	298101	33.90.14.15	0.1.00.100000	2022NE000578	2022NL002241	20/05/2022	23/05/2022	23/05/2022	3139/2022	3.034,45 B	
246.313.208-69 FERNANDO SOARES GARCIA											5.118,45	
	02001	298101	33.90.14.15	0.1.00.100000	2022NE000572	2022NL002235	20/05/2022	23/05/2022	23/05/2022	2129/2022	5.118,45 B	
270.606.592-34 JORGE EURICO DE AGUIAR											3.565,70	
					2021NE000521	2021NL000673		19/05/2021	19/05/2021	2753/2021	3.565,70 B	
295.944.131-15 EDILSON DE SOUSA SILVA											2.560,32	
	02001	298101	33.90.14.15	0.1.00.100000	2022NE000608	2022NL002491	03/06/2022	07/06/2022	07/06/2022	003185/2022	2.560,32 B	
316.796.092-20 EDSON ESPIRITO SANTO SENA											4.259,48	
	02001	298101	33.90.14.15	0.1.00.100000	2022NE000497	2022NL002055	11/05/2022	12/05/2022	12/05/2022	2375/2022	4.259,48 B	
321.408.271-04 WAGNER GARCIA DE FREITAS											3.003,97	
					2021NE000658	2021NL001051		14/06/2021	14/06/2021	3452/2021	3.003,97 B	
341.042.832-15 ROSIMAR FRANCELINO MACIEL											3.565,70	
					2021NE000533	2021NL000685		18/05/2021	18/05/2021	PROCESSO 2920/2021	3.565,70 B	
348.491.302-91 ARI CARVALHO DOS SANTOS											3.003,97	
					2021NE000659	2021NL001052		14/06/2021	14/06/2021	3452/2021	3.003,97 B	
360.857.239-20 BENEDITO ANTONIO ALVES											3.003,97	
					2021NE000657	2021NL001050		14/06/2021	14/06/2021	3452/2021	3.003,97 B	
361.654.762-87 WILBER CARLOS DOS SANTOS COIMBRA											6.864,98	
	02001	298101	33.90.14.15	0.1.00.100000	2022NE000604	2022NL002480	02/06/2022	03/06/2022	03/06/2022	1839/2022	6.864,98 B	
368.324.908-01 FERNANDO JUNQUEIRA BORDIGNON											3.618,10	
	02001	298101	33.90.14.15	0.1.00.100000	2022NE000507	2022NL002077	12/05/2022	13/05/2022	13/05/2022	2599/2022	3.618,10 B	
389.143.102-30 MOISES RODRIGUES LOPES											3.034,45	
	02001	298101	33.90.14.15	0.1.00.100000	2022NE000577	2022NL002240	20/05/2022	23/05/2022	23/05/2022	3139/2022	3.034,45 B	
444.106.896-49 JOSE FERNANDO DOMICIANO											3.348,70	
	02001	298101	33.90.14.15	0.1.00.100000	2022NE000613	2022NL002498	03/06/2022	07/06/2022	07/06/2022	2995/2022	3.348,70 B	
469.362.542-68 MASSUD JORGE BADRA NETO											530,81	
	02001	298101	33.90.14.14	0.1.00.100000	2022NE000553	2022NL002148	19/05/2022	20/05/2022	20/05/2022	3127/2022	530,81 B	

L - Liquidada; C - Cancelada; P - Paga; E - Entregue; A - Em Análise; D - Em Diligência; T - Tomada Contas Especial; B - Baixa Regular; BR - Baixa Regular Ressalva; BT - Baixa Tribula Contas;
IC - Irregular Sem Comprovação; IP - Irregular Pgto Indevido; IS - Irregular Saldo Não Recolhido; ID - Irregular Desvio Finalidade



Unidade Gestora		020001 Tribunal de Contas do Estado de Rondônia					Gestão		00001 Tesouro			
Mês Referência		Dezembro					Instrumento		0006			
Valores Consulta		Acumulado até o mês					Situação		Baixa Regular			
Agrupamento	UO	Subação	Natureza	Fonte Recurso	NE	NL	Liquidação	Pagamento	Pr. Contas	Transferência	Valor	
Total											1.298.903,25	
Junho											191.842,54	
516.473.972-00 HUGO VIANA OLIVEIRA											4.262,01	
	02001	298101	33.90.14.15	0.1.00.100000	2022NE000581	2022NL002242	20/05/2022	23/05/2022	23/05/2022	3139/2022	4.262,01 B	
521.848.629-91 DANIEL DE OLIVEIRA KOCHÉ											3.565,70	
					2021NE000535	2021NL000687		18/05/2021	18/05/2021	PROCESSO 2920/2021	3.565,70 B	
529.051.602-68 LEONARDO GONCALVES DA COSTA											3.565,70	
					2021NE000534	2021NL000686		18/05/2021	18/05/2021	PROCESSO 2920/2021	3.565,70 B	
530.027.762-20 AGAILTON CAMPOS DA SILVA											822,85	
					2021NE000076	2021NL000074		10/03/2021	10/03/2021	007427/2020	822,85 B	
530.534.862-53 PAULO JULIANO ROSO TEIXEIRA											3.565,70	
					2021NE000531	2021NL000683		19/05/2021	19/05/2021	2753/2021	3.565,70 B	
574.925.813-00 FRANCISCO JUNIOR FERREIRA DA SILVA											10.276,94	
	02001	298101	33.90.14.15	0.1.00.100000	2022NE000573	2022NL002237	20/05/2022	23/05/2022	23/05/2022	3139/2022	4.301,97 B	
	02001	298101	33.90.14.15	0.1.00.100000	2022NE000602	2022NL002386	30/05/2022	31/05/2022	31/05/2022	2998/2022	3.003,97 B	
	02001	298101	33.90.14.15	0.1.00.100000	2022NE000610	2022NL002494	03/06/2022	07/06/2022	07/06/2022	3244/2022	2.560,32 B	
					2021NE000610	2021NL000800		31/05/2021	31/05/2021	PROCESSO 3152/2021	410,68 B	
575.372.912-68 DARIO JOSE BEDIM											3.909,93	
	02001	298101	33.90.14.15	0.1.00.100000	2022NE000506	2022NL002076	12/05/2022	13/05/2022	13/05/2022	2781/2022	3.909,93 B	
579.379.402-63 ALVARO RODRIGO COSTA											685,72	
					2021NE000080	2021NL000080		10/03/2021	10/03/2021	007427/2020	137,15 B	
					2021NE000544	2021NL000715		21/05/2021	21/05/2021	PROCESSO 3060/2021	548,57 B	
589.171.952-53 ANA LUCIA DA SILVA											2.185,60	
	02001	298101	33.90.14.15	0.1.00.100000	2022NE000589	2022NL002245	20/05/2022	23/05/2022	23/05/2022	3182/2022	2.185,60 B	
592.024.672-34 MARIVALDO NOGUEIRA DE OLIVEIRA											3.565,70	
					2021NE000526	2021NL000678		19/05/2021	19/05/2021	2753/2021	3.565,70 B	
594.951.542-00 MARCO AURELIO HEY DE LIMA											137,15	
					2021NE000083	2021NL000083		10/03/2021	10/03/2021	007427/2020	137,15 B	
604.534.343-39 Ramon Suassuna dos Santos											3.565,70	
					2021NE000528	2021NL000680		19/05/2021	19/05/2021	2753/2021	3.565,70 B	

L - Liquidada; C - Cancelada; P - Paga; E - Entregue; A - Em Análise; D - Em Diligência; T - Tomada Contas Especial; B - Baixa Regular; BR - Baixa Regular Ressalva; BT - Baixa Tribula Contas;
IC - Irregular Sem Comprovação; IP - Irregular Pgto Indevido; IS - Irregular Saldo Não Recolhido; ID - Irregular Desvio Finalidade



Unidade Gestora		020001 Tribunal de Contas do Estado de Rondônia					Gestão		00001 Tesouro			
Mês Referência		Dezembro					Instrumento		0006			
Valores Consulta		Acumulado até o mês					Situação		Baixa Regular			
Agrupamento	UO	Subação	Natureza	Fonte Recurso	NE	NL	Liquidação	Pagamento	Pr. Contas	Transferência	Valor	
Total											1.298.903,25	
Junho											191.842,54	
619.609.772-53 JOAO BATISTA DE ANDRADE JUNIOR											822,85	
					2021NE000073	2021NL000069		10/03/2021	10/03/2021	007427/2020	822,85 B	
623.779.732-72 NILTON C. ANUNCIACAO											3.746,95	
	02001	298101	33.90.14.15	0.1.00.100000	2022NE000597	2022NL002379	27/05/2022	30/05/2022	30/05/2022	3190/2022	3.746,95 B	
632.514.182-20 ENEIAS DO NASCIMENTO											3.565,70	
					2021NE000532	2021NL000684		19/05/2021	19/05/2021	2753/2021	3.565,70 B	
636.955.702-10 MARA CELIA ASSIS ALVES											1.097,14	
					2021NE000650	2021NL001023		09/06/2021	09/06/2021	3366/2021	1.097,14 B	
640.530.402-72 HELTON ROGERIO PINHEIRO BENTES											3.565,70	
					2021NE000527	2021NL000679		19/05/2021	19/05/2021	2753/2021	3.565,70 B	
669.417.252-49 IVANILDO NOGUEIRA FERNANDES											3.229,90	
	02001	298101	33.90.14.15	0.1.00.100000	2022NE000611	2022NL002497	03/06/2022	07/06/2022	07/06/2022	2995/2022	3.229,90 B	
673.119.032-20 REGINALDO GOMES CARNEIRO											4.388,55	
					2021NE000078	2021NL000078		10/03/2021	10/03/2021	007427/2020	822,85 B	
					2021NE000524	2021NL000676		19/05/2021	19/05/2021	2753/2021	3.565,70 B	
694.614.225-04 Ismar dos Santos Viana											3.998,52	
	02001	298101	33.90.14.15	0.1.00.100000	2022NE000633	2022NL002588	09/06/2022	10/06/2022	10/06/2022	2175/2022	3.998,52 B	
717.969.752-49 LUIZ HENRIQUE DE LIMA SIQUEIRA											137,15	
					2021NE000082	2021NL000082		10/03/2021	10/03/2021	007427/2020	137,15 B	
718.126.602-00 MAURO CONSUELO SALES DE SOUSA											3.565,70	
	02001	297001	33.90.14.14	0.1.00.100000	2022NE000515	2022NL002087	16/05/2022	17/05/2022	17/05/2022	2898/2022	3.565,70 B	
723.486.319-20 PAULO CEZAR BETTANIN											3.909,93	
	02001	298101	33.90.14.15	0.1.00.100000	2022NE000505	2022NL002075	12/05/2022	13/05/2022	13/05/2022	2781/2022	3.909,93 B	
741.933.092-15 RODRIGO LEWIS CHAVES											530,81	
	02001	298101	33.90.14.14	0.1.00.100000	2022NE000554	2022NL002149	19/05/2022	20/05/2022	20/05/2022	3127/2022	530,81 B	
752.790.882-34 FRANCISCO REGIS XIMENES DE ALMEIDA											3.034,45	
	02001	298101	33.90.14.15	0.1.00.100000	2022NE000576	2022NL002239	20/05/2022	23/05/2022	23/05/2022	3139/2022	3.034,45 B	
754.231.032-15 ERNESTO TAVARES VICTORIA											6.032,62	
	02001	298101	33.90.14.15	0.1.00.100000	2022NE000496	2022NL002054	11/05/2022	12/05/2022	12/05/2022	2375/2022	6.032,62 B	
782.325.972-91 ELAINE DE MELO VIANA											1.645,71	

L - Liquidada; C - Cancelada; P - Paga; E - Entregue; A - Em Análise; D - Em Diligência; T - Tomada Contas Especial; B - Baixa Regular; BR - Baixa Regular Ressalva; BT - Baixa Tribula Contas;
IC - Irregular Sem Comprovação; IP - Irregular Pqto Indevido; IS - Irregular Saldo Não Recolhido; ID - Irregular Desvio Finalidade



Unidade Gestora		020001 Tribunal de Contas do Estado de Rondônia					Gestão		00001 Tesouro			
Mês Referência		Dezembro					Instrumento		0006			
Valores Consulta		Acumulado até o mês					Situação		Baixa Regular			
Agrupamento	UO	Subação	Natureza	Fonte Recurso	NE	NL	Liquidação	Pagamento	Pr. Contas	Transferência	Valor	
Total											1.298.903,25	
Junho											191.842,54	
782.325.972-91 ELAINE DE MELO VIANA											1.645,71	
					2021NE000545	2021NL000716		21/05/2021	21/05/2021	PROCESSO 3060/2021	548,57 B	
					2021NE000648	2021NL001024		09/06/2021	09/06/2021	3366/2021	1.097,14 B	
844.187.459-04 ANDREIA MARECHI DA SILVA											401,80	
					2021NE000612	2021NL000802		31/05/2021	31/05/2021	PROCESSO 3152/2021	401,80 B	
862.192.432-34 LUIS FERNANDO SOARES DE ARAÚJO											1.224,65	
					2021NE000079	2021NL000079		10/03/2021	10/03/2021	007427/2020	822,85 B	
					2021NE000611	2021NL000801		31/05/2021	31/05/2021	PROCESSO 3152/2021	401,80 B	
862.617.032-72 GUSTAVO PEREIRA LANIS											822,85	
					2021NE000077	2021NL000077		10/03/2021	10/03/2021	007427/2020	822,85 B	
879.287.102-00 FELIPE LIMA GUIMARAES											2.057,14	
	02001	298101	33.90.14.14	0.1.00.100000	2022NE000584	2022NL002243	20/05/2022	23/05/2022	23/05/2022	3072/2022	2.057,14 B	
949.578.432-87 NADJA PAMELA FREIRE CAMPOS											137,15	
					2021NE000081	2021NL000081		10/03/2021	10/03/2021	007427/2020	137,15 B	
962.652.052-34 FELIPE ALEXANDRE SOUZA DA SILVA											3.618,10	
	02001	298101	33.90.14.15	0.1.00.100000	2022NE000508	2022NL002078	12/05/2022	13/05/2022	13/05/2022	2599/2022	3.618,10 B	
Julho											93.766,59	
002.829.462-92 Fernando Fagundes de Sousa											1.327,02	
					2021NE000622	2021NL000860		01/06/2021	01/06/2021	3043/2021	1.327,02 B	
017.759.782-81 Elisson Sanches de Lima											1.934,47	
	02001	298101	33.90.14.14	0.1.00.100000	2022NE000706	2022NL002894	22/06/2022	24/06/2022	24/06/2022	3536/2022	607,45 B	
					2021NE000619	2021NL000863		01/06/2021	01/06/2021	3043/2021	1.327,02 B	
040.377.662-72 SEVERINO MARTINS DA CRUZ											2.481,08	
	02001	298101	33.90.14.14	0.1.00.100000	2022NE000714	2022NL002902	23/06/2022	24/06/2022	24/06/2022	3868/2022	260,13 B	
	02001	298101	33.90.14.14	0.1.00.100000	2022NE000804	2022NL003407	15/07/2022	18/07/2022	18/07/2022	2956/2022	196,66 B	
	02001	298101	33.90.14.15	0.1.00.100000	2022NE000729	2022NL003050	28/06/2022	29/06/2022	29/06/2022	3585/2022	2.024,29 B	
064.809.799-40 FELIPE MOTTIN PEREIRA DE PAULA											3.348,69	
	02001	298101	33.90.14.15	0.1.00.100000	2022NE000650	2022NL002664	15/06/2022	16/06/2022	16/06/2022	3712/2022	3.348,69 B	

L - Liquidada; C - Cancelada; P - Paga; E - Entregue; A - Em Análise; D - Em Diligência; T - Tomada Contas Especial; B - Baixa Regular; BR - Baixa Regular Ressalva; BT - Baixa Tribula Contas;
IC - Irregular Sem Comprovação; IP - Irregular Pqto Indevido; IS - Irregular Saldo Não Recolhido; ID - Irregular Desvio Finalidade



Unidade Gestora		020001 Tribunal de Contas do Estado de Rondônia					Gestão		00001 Tesouro			
Mês Referência		Dezembro					Instrumento		0006			
Valores Consulta		Acumulado até o mês					Situação		Baixa Regular			
Agrupamento	UO	Subação	Natureza	Fonte Recurso	NE	NL	Liquidação	Pagamento	Pr. Contas	Transferência	Valor	
Total											1.298.903,25	
Julho											93.766,59	
090.282.624-74 Martinho Cesar de Medeiros											1.457,09	
	02001	298101	33.90.14.14	0.1.00.100000	2022NE000708	2022NL002896	22/06/2022	24/06/2022	24/06/2022	3536/2022	130,07 B	
					2021NE000620	2021NL000862		01/06/2021	01/06/2021	3043/2021	1.327,02 B	
090.753.447-32 Alexander Pereira Croner											1.327,02	
					2021NE000621	2021NL000861		01/06/2021	01/06/2021	3043/2021	1.327,02 B	
095.802.777-37 BRUNO BOTELHO PIANA											4.148,37	
	02001	298101	33.90.14.14	0.1.00.100000	2022NE000756	2022NL003249	07/07/2022	08/07/2022	08/07/2022	4135/2022	1.387,82 B	
	02001	298101	33.90.14.15	0.1.00.100000	2022NE000632	2022NL002579	08/06/2022	10/06/2022	10/06/2022	003323/2022	2.760,55 B	
122.746.117-85 VANESSA PIRES VALENTE											2.024,29	
	02001	298101	33.90.14.15	0.1.00.100000	2022NE000726	2022NL003048	28/06/2022	29/06/2022	29/06/2022	3585/2022	2.024,29 B	
180.165.718-16 PAULO CURI NETO											3.574,33	
	02001	298101	33.90.14.14	0.1.00.100000	2022NE000761	2022NL003254	07/07/2022	08/07/2022	08/07/2022	4135/2022	1.422,01 B	
	02001	298101	33.90.14.15	0.1.00.100000	2022NE000636	2022NL002600	09/06/2022	10/06/2022	10/06/2022	3407/2022	2.152,32 B	
203.164.372-04 ALBERTO FERREIRA DE SOUZA											198,27	
	02001	298101	33.90.14.14	0.1.00.100000	2022NE000793	2022NL003381	14/07/2022	18/07/2022	18/07/2022	4353/2022	198,27 B	
227.302.652-87 LEONARDO EMANOEL MACHADO MONTEIRO											2.053,60	
	02001	298101	33.90.14.15	0.1.00.100000	2022NE000728	2022NL003049	28/06/2022	29/06/2022	29/06/2022	3585/2022	2.053,60 B	
230.261.382-15 JOSE CARLOS DE SOUZA COLARES											3.642,76	
	02001	298101	33.90.14.15	0.1.00.100000	2022NE000732	2022NL003070	29/06/2022	01/07/2022	01/07/2022	3840/2022	3.642,76 B	
246.313.208-69 FERNANDO SOARES GARCIA											3.299,85	
	02001	298101	33.90.14.15	0.1.00.100000	2022NE000654	2022NL002704	20/06/2022	21/06/2022	21/06/2022	3712/2022	3.299,85 B	
290.506.692-04 MONICA FERREIRA MASCETTI BORGES											1.387,82	
	02001	298101	33.90.14.14	0.1.00.100000	2022NE000759	2022NL003252	07/07/2022	08/07/2022	08/07/2022	4135/2022	1.387,82 B	
295.944.131-15 EDILSON DE SOUSA SILVA											2.355,47	
	02001	298101	33.90.14.14	0.1.00.100000	2022NE000790	2022NL003379	14/07/2022	18/07/2022	18/07/2022	4353/2022	203,15 B	
	02001	298101	33.90.14.15	0.1.00.100000	2022NE000637	2022NL002601	09/06/2022	10/06/2022	10/06/2022	3407/2022	2.152,32 B	
312.279.102-15 IARLEI DE JESUS RIBEIRO											4.021,48	
	02001	298101	33.90.14.15	0.1.00.100000	2022NE000744	2022NL003160	01/07/2022	04/07/2022	04/07/2022	3823/2022	4.021,48 B	
328.026.788-92 HERMES MURILO CAMARA AZZI MELO											520,27	
	02001	298101	33.90.14.14	0.1.00.100000	2022NE000707	2022NL002895	22/06/2022	24/06/2022	24/06/2022	3536/2022	520,27 B	
341.042.832-15 ROSIMAR FRANCELINO MACIEL											1.690,85	

L - Liquidada; C - Cancelada; P - Paga; E - Entregue; A - Em Análise; D - Em Diligência; T - Tomada Contas Especial; B - Baixa Regular; BR - Baixa Regular Ressalva; BT - Baixa Tribula Contas; IC - Irregular Sem Comprovação; IP - Irregular Pqto Indevido; IS - Irregular Saldo Não Recolhido; ID - Irregular Desvio Finalidade



Unidade Gestora		020001 Tribunal de Contas do Estado de Rondônia					Gestão		00001 Tesouro			
Mês Referência		Dezembro					Instrumento		0006			
Valores Consulta		Acumulado até o mês					Situação		Baixa Regular			
Agrupamento	UO	Subação	Natureza	Fonte Recurso	NE	NL	Liquidação	Pagamento	Pr. Contas	Transferência	Valor	
Total											1.298.903,25	
Julho											93.766,59	
341.042.832-15 ROSIMAR FRANCELINO MACIEL											1.690,85	
	02001	297001	33.90.14.14	0.1.00.100000	2022NE000635	2022NL002591	09/06/2022	10/06/2022	10/06/2022	3697/2022	1.690,85 B	
361.654.762-87 WILBER CARLOS DOS SANTOS COIMBRA											2.990,78	
	02001	298101	33.90.14.15	0.1.00.100000	2022NE000731	2022NL003069	29/06/2022	01/07/2022	01/07/2022	3795/2022	2.990,78 B	
377.378.053-20 ADILSON MOREIRA DE MEDEIROS											1.422,01	
	02001	298101	33.90.14.14	0.1.00.100000	2022NE000762	2022NL003255	07/07/2022	08/07/2022	08/07/2022	4135/2022	1.422,01 B	
389.143.102-30 MOISES RODRIGUES LOPES											260,13	
	02001	298101	33.90.14.14	0.1.00.100000	2022NE000713	2022NL002901	23/06/2022	24/06/2022	24/06/2022	3868/2022	260,13 B	
399.094.925-04 PAULO RIBEIRO DE LACERDA											5.497,39	
	02001	298101	33.90.14.15	0.1.00.100000	2022NE000745	2022NL003161	01/07/2022	04/07/2022	04/07/2022	3823/2022	5.497,39 B	
412.128.708-83 Vinicius Schafaschek de Moraes											3.348,69	
	02001	298101	33.90.14.15	0.1.00.100000	2022NE000651	2022NL002665	15/06/2022	16/06/2022	16/06/2022	3712/2022	3.348,69 B	
420.787.172-15 GETULIO GOMES DO CARMO											1.430,67	
	02001	298101	33.90.14.14	0.1.00.100000	2022NE000766	2022NL003261	07/07/2022	08/07/2022	08/07/2022	4135/2022	1.430,67 B	
469.362.542-68 MASSUD JORGE BADRA NETO											5.167,58	
	02001	298101	33.90.14.14	0.1.00.100000	2022NE000768	2022NL003263	07/07/2022	08/07/2022	08/07/2022	4135/2022	1.170,54 B	
	02001	298101	33.90.14.15	0.1.00.100000	2022NE000746	2022NL003162	01/07/2022	04/07/2022	04/07/2022	3823/2022	3.997,04 B	
530.027.762-20 AGAILTON CAMPOS DA SILVA											2.127,92	
	02001	298101	33.90.14.15	0.1.00.100000	2022NE000639	2022NL002603	09/06/2022	10/06/2022	10/06/2022	3407/2022	2.127,92 B	
592.024.672-34 MARIVALDO NOGUEIRA DE OLIVEIRA											1.430,67	
	02001	298101	33.90.14.14	0.1.00.100000	2022NE000605	2022NL002482	02/06/2022	03/06/2022	03/06/2022	3183/2020	1.170,53 B	
	02001	298101	33.90.14.14	0.1.00.100000	2022NE000648	2022NL002656	14/06/2022	16/06/2022	16/06/2022	3183/2022	130,07 B	
	02001	298101	33.90.14.14	0.1.00.100000	2022NE000711	2022NL002899	23/06/2022	24/06/2022	24/06/2022	3183/2022	130,07 B	
608.028.982-20 SERGIO PEREIRA BRITO											1.430,67	
	02001	298101	33.90.14.14	0.1.00.100000	2022NE000767	2022NL003262	07/07/2022	08/07/2022	08/07/2022	4135/2022	1.430,67 B	
631.205.183-87 ADRISSA MAIA CAMPELO											1.422,01	
	02001	298101	33.90.14.14	0.1.00.100000	2022NE000758	2022NL003251	07/07/2022	08/07/2022	08/07/2022	4135/2022	1.422,01 B	
640.530.402-72 HELTON ROGERIO PINHEIRO BENTES											1.690,85	
	02001	297001	33.90.14.14	0.1.00.100000	2022NE000634	2022NL002589	09/06/2022	10/06/2022	10/06/2022	3697/2022	1.690,85 B	
647.042.702-20 FABIANA COUTINHO TERRA											203,15	
	02001	298101	33.90.14.14	0.1.00.100000	2022NE000791	2022NL003380	14/07/2022	18/07/2022	18/07/2022	4353/2022	203,15 B	

L - Liquidada; C - Cancelada; P - Paga; E - Entregue; A - Em Análise; D - Em Diligência; T - Tomada Contas Especial; B - Baixa Regular; BR - Baixa Regular Ressalva; BT - Baixa Tribula Contas; IC - Irregular Sem Comprovação; IP - Irregular Pqto Indevido; IS - Irregular Saldo Não Recolhido; ID - Irregular Desvio Finalidade



Unidade Gestora		020001 Tribunal de Contas do Estado de Rondônia					Gestão		00001 Tesouro			
Mês Referência		Dezembro					Instrumento		0006			
Valores Consulta		Acumulado até o mês					Situação		Baixa Regular			
Agrupamento	UO	Subação	Natureza	Fonte Recurso	NE	NL	Liquidação	Pagamento	Pr. Contas	Transferência	Valor	
Total											1.298.903,25	
Julho											93.766,59	
650.940.772-87 MARIA GLEIDIVANA ALVES DE ALBUQUERQUE											2.058,48	
	02001	298101	33.90.14.15	0.1.00.100000	2022NE000727	2022NL003047	28/06/2022	29/06/2022	29/06/2022	3585/2022	2.058,48 B	
657.776.704-15 LINDOMAR JOSE DE CARVALHO											1.387,82	
	02001	298101	33.90.14.14	0.1.00.100000	2022NE000760	2022NL003253	07/07/2022	08/07/2022	08/07/2022	4135/2022	1.387,82 B	
673.119.032-20 REGINALDO GOMES CARNEIRO											260,13	
	02001	298101	33.90.14.14	0.1.00.100000	2022NE000712	2022NL002900	23/06/2022	24/06/2022	24/06/2022	3868/2022	260,13 B	
706.829.175-91 ILMA FERREIRA DE BRITO LIMA											3.590,50	
	02001	298101	33.90.14.15	0.1.00.100000	2022NE000655	2022NL002705	20/06/2022	21/06/2022	21/06/2022	3712/2022	3.590,50 B	
741.933.092-15 RODRIGO LEWIS CHAVES											5.216,46	
	02001	298101	33.90.14.14	0.1.00.100000	2022NE000769	2022NL003264	07/07/2022	08/07/2022	08/07/2022	4135/2022	1.194,98 B	
	02001	298101	33.90.14.15	0.1.00.100000	2022NE000743	2022NL003159	01/07/2022	04/07/2022	04/07/2022	3823/2022	4.021,48 B	
759.833.972-49 FRANCISCO VAGNER DE LIMA HONORATO											1.387,82	
	02001	298101	33.90.14.14	0.1.00.100000	2022NE000757	2022NL003250	07/07/2022	08/07/2022	08/07/2022	4135/2022	1.387,82 B	
779.099.332-15 MARCUS CEZAR SANTOS PINTO FILHO											2.324,58	
	02001	298101	33.90.14.14	0.1.00.100000	2022NE000803	2022NL003406	15/07/2022	18/07/2022	18/07/2022	2956/2022	196,66 B	
	02001	298101	33.90.14.15	0.1.00.100000	2022NE000638	2022NL002602	09/06/2022	10/06/2022	10/06/2022	3407/2022	2.127,92 B	
862.192.432-34 LUIS FERNANDO SOARES DE ARAÚJO											1.387,82	
	02001	298101	33.90.14.14	0.1.00.100000	2022NE000763	2022NL003256	07/07/2022	08/07/2022	08/07/2022	4135/2022	1.387,82 B	
887.914.162-72 IGOR TADEU RIBEIRO DE CARVALHO											3.348,69	
	02001	298101	33.90.14.15	0.1.00.100000	2022NE000652	2022NL002666	15/06/2022	16/06/2022	16/06/2022	3712/2022	3.348,69 B	
948.630.162-04 ADELSON DA SILVA PAZ											3.589,04	
	02001	298101	33.90.14.15	0.1.00.100000	2022NE000733	2022NL003071	29/06/2022	01/07/2022	01/07/2022	3840/2022	3.589,04 B	
Agosto											147.165,99	
002.101.031-59 DYEGO MACHADO											4.221,13	
	02001	298101	33.90.14.15	0.1.00.100000	2022NE000895	2022NL003757	03/08/2022	05/08/2022	05/08/2022	4533/2022	4.221,13 B	
035.817.562-34 OSMARINO DE LIMA											130,07	
	02001	298101	33.90.14.14	0.1.00.100000	2022NE000942	2022NL003994	11/08/2022	12/08/2022	12/08/2022	5003/2022	130,07 B	
044.813.992-87 YVONETE FONTINELLE DE MELO											5.143,11	
	02001	298101	33.90.14.15	0.1.00.100000	2022NE000899	2022NL003761	03/08/2022	05/08/2022	05/08/2022	4145/2022	5.143,11 B	
064.809.799-40 FELIPE MOTTIN PEREIRA DE PAULA											3.054,62	

L - Liquidada; C - Cancelada; P - Paga; E - Entregue; A - Em Análise; D - Em Diligência; T - Tomada Contas Especial; B - Baixa Regular; BR - Baixa Regular Ressalva; BT - Baixa Tribula Contas; IC - Irregular Sem Comprovação; IP - Irregular Pqto Indevido; IS - Irregular Saldo Não Recolhido; ID - Irregular Desvio Finalidade



Unidade Gestora		020001 Tribunal de Contas do Estado de Rondônia					Gestão		00001 Tesouro			
Mês Referência		Dezembro					Instrumento		0006			
Valores Consulta		Acumulado até o mês					Situação		Baixa Regular			
Agrupamento	UO	Subação	Natureza	Fonte Recurso	NE	NL	Liquidação	Pagamento	Pr. Contas	Transferência	Valor	
Total											1.298.903,25	
Agosto											147.165,99	
064.809.799-40 FELIPE MOTTIN PEREIRA DE PAULA											3.054,62	
	02001	298101	33.90.14.15	0.1.00.100000	2022NE000886	2022NL003695	28/07/2022	29/07/2022	29/07/2022	3966/2022	3.054,62 B	
069.052.026-30 Alexandre Costa de Oliveira											3.723,06	
	02001	298101	33.90.14.15	0.1.00.100000	2022NE000718	2022NL002908	23/06/2022	24/06/2022	24/06/2022	3902/2022	3.723,06 B	
075.215.702-78 JOSE EULER POTYGUARA PEREIRA DE MELLO											4.282,18	
	02001	298101	33.90.14.15	0.1.00.100000	2022NE000904	2022NL003787	03/08/2022	05/08/2022	05/08/2022	4289/2022	4.282,18 B	
084.536.832-04 DJALMA LIMOEIRO RIBEIRO											1.744,51	
	02001	297001	33.90.14.14	0.1.00.100000	2022NE000890	2022NL003705	28/07/2022	29/07/2022	29/07/2022	3959/2022	1.744,51 B	
095.802.777-37 BRUNO BOTELHO PIANA											3.299,85	
	02001	298101	33.90.14.15	0.1.00.100000	2022NE000885	2022NL003694	28/07/2022	29/07/2022	29/07/2022	3966/2022	3.299,85 B	
106.927.462-34 JUSCELINO VIEIRA											3.054,62	
	02001	298101	33.90.14.15	0.1.00.100000	2022NE000906	2022NL003804	04/08/2022	05/08/2022	05/08/2022	004683/2022	3.054,62 B	
122.746.117-85 VANESSA PIRES VALENTE											3.010,66	
	02001	298101	33.90.14.15	0.1.00.100000	2022NE000902	2022NL003789	03/08/2022	05/08/2022	05/08/2022	4289/2022	3.010,66 B	
135.162.052-53 CARLOS SANTIAGO DE ALBUQUERQUE											4.396,63	
					2021NE000815	2021NL001481		29/07/2021	29/07/2021	3582/2021	4.259,48 B	
					2021NE000825	2021NL001494		29/07/2021	29/07/2021	4293/2021	137,15 B	
180.165.718-16 PAULO CURI NETO											4.282,18	
	02001	298101	33.90.14.15	0.1.00.100000	2022NE000898	2022NL003758	03/08/2022	05/08/2022	05/08/2022	4154/2022	4.282,18 B	
270.606.592-34 JORGE EURICO DE AGUIAR											4.259,48	
					2021NE000817	2021NL001483		29/07/2021	29/07/2021	3582/2021	4.259,48 B	
295.944.131-15 EDILSON DE SOUSA SILVA											5.551,11	
	02001	298101	33.90.14.15	0.1.00.100000	2022NE000870	2022NL003656	26/07/2022	28/07/2022	28/07/2022	4645/2022	5.551,11 B	
341.042.832-15 ROSIMAR FRANCELINO MACIEL											5.950,27	
	02001	297001	33.90.14.14	0.1.00.100000	2022NE000755	2022NL003242	06/07/2022	29/07/2022	29/07/2022	3961/2022	1.690,79 B	
					2021NE000821	2021NL001487		29/07/2021	29/07/2021	3582/2021	4.259,48 B	
360.857.239-20 BENEDITO ANTONIO ALVES											4.258,01	
					2021NE000743	2021NL001326		13/07/2021	13/07/2021	4024/2021	3.436,64 B	
					2021NE000836	2021NL001569		03/08/2021	03/08/2021	4767/2021	821,37 B	
377.378.053-20 ADILSON MOREIRA DE MEDEIROS											5.143,11	
	02001	298101	33.90.14.15	0.1.00.100000	2022NE000900	2022NL003762	03/08/2022	05/08/2022	05/08/2022	4145/2022	5.143,11 B	

L - Liquidada; C - Cancelada; P - Paga; E - Entregue; A - Em Análise; D - Em Diligência; T - Tomada Contas Especial; B - Baixa Regular; BR - Baixa Regular Ressalva; BT - Baixa Tribula Contas;
IC - Irregular Sem Comprovação; IP - Irregular Pqto Indevido; IS - Irregular Saldo Não Recolhido; ID - Irregular Desvio Finalidade



Unidade Gestora		020001 Tribunal de Contas do Estado de Rondônia					Gestão		00001 Tesouro			
Mês Referência		Dezembro					Instrumento		0006			
Valores Consulta		Acumulado até o mês					Situação		Baixa Regular			
Agrupamento	UO	Subação	Natureza	Fonte Recurso	NE	NL	Liquidação	Pagamento	Pr. Contas	Transferência	Valor	
Total											1.298.903,25	
Agosto											147.165,99	
412.128.708-83 Vinicius Schafaschek de Moraes											134,95	
	02001	298101	33.90.14.14	0.1.00.100000	2022NE000941	2022NL003993	11/08/2022	12/08/2022	12/08/2022	5003/2022	134,95 B	
460.895.862-34 RENATA PEREIRA MACIEL DE QUEIROZ											4.456,59	
	02001	298101	33.90.14.15	0.1.00.100000	2022NE000717	2022NL002907	23/06/2022	24/06/2022	24/06/2022	3902/2022	4.456,59 B	
521.848.629-91 DANIEL DE OLIVEIRA KOCHÉ											1.827,94	
	02001	297001	33.90.14.14	0.1.00.100000	2022NE000887	2022NL003698	28/07/2022	29/07/2022	29/07/2022	3961/2022	1.690,79 B	
					2021NE000826	2021NL001495		29/07/2021	29/07/2021	4293/2021	137,15 B	
578.567.452-15 ERIVAN OLIVEIRA DA SILVA											4.712,64	
	02001	298101	33.90.14.15	0.1.00.100000	2022NE000884	2022NL003693	28/07/2022	29/07/2022	29/07/2022	3966/2022	4.712,64 B	
578.903.402-06 MARC UILIAM EREIRA REIS											3.436,64	
					2021NE000744	2021NL001327		13/07/2021	13/07/2021	4024/2021	3.436,64 B	
579.379.402-63 ALVARO RODRIGO COSTA											4.396,63	
					2021NE000814	2021NL001480		29/07/2021	29/07/2021	3582/2021	4.259,48 B	
					2021NE000824	2021NL001493		29/07/2021	29/07/2021	4293/2021	137,15 B	
589.171.952-53 ANA LUCIA DA SILVA											2.760,55	
	02001	298101	33.90.14.15	0.1.00.100000	2022NE000799	2022NL003388	14/07/2022	18/07/2022	18/07/2022	4024/2022	2.760,55 B	
592.024.672-34 MARIVALDO NOGUEIRA DE OLIVEIRA											910,42	
	02001	298101	33.90.14.14	0.1.00.100000	2022NE000901	2022NL003769	03/08/2022	05/08/2022	05/08/2022	4437/2022	910,42 B	
604.534.343-39 Ramon Suassuna dos Santos											4.515,20	
	02001	298101	33.90.14.15	0.1.00.100000	2022NE000716	2022NL002906	23/06/2022	24/06/2022	24/06/2022	3902/2022	4.515,20 B	
623.779.732-72 NILTON C. ANUNCIACAO											3.338,93	
	02001	298101	33.90.14.15	0.1.00.100000	2022NE000796	2022NL003385	14/07/2022	18/07/2022	18/07/2022	4170/2022	3.338,93 B	
631.205.183-87 ADRISSA MAIA CAMPELO											3.642,76	
	02001	298101	33.90.14.15	0.1.00.100000	2022NE000905	2022NL003788	03/08/2022	05/08/2022	05/08/2022	4289/2022	3.642,76 B	
640.530.402-72 HELTON ROGERIO PINHEIRO BENTES											5.950,27	
	02001	297001	33.90.14.14	0.1.00.100000	2022NE000754	2022NL003241	06/07/2022	29/07/2022	29/07/2022	3961/2022	1.690,79 B	
					2021NE000816	2021NL001482		29/07/2021	29/07/2021	3582/2021	4.259,48 B	
727.516.302-00 ETEVALDO DE SOUZA ROCHA											1.734,75	
	02001	297001	33.90.14.14	0.1.00.100000	2022NE000888	2022NL003703	28/07/2022	29/07/2022	29/07/2022	3959/2022	1.734,75 B	
742.549.602-04 WESLER ANDRES PEREIRA NEVES											3.299,85	
	02001	298101	33.90.14.15	0.1.00.100000	2022NE000798	2022NL003387	14/07/2022	18/07/2022	18/07/2022	4170/2022	3.299,85 B	

L - Liquidada; C - Cancelada; P - Paga; E - Entregue; A - Em Análise; D - Em Diligência; T - Tomada Contas Especial; B - Baixa Regular; BR - Baixa Regular Ressalva; BT - Baixa Tribula Contas; IC - Irregular Sem Comprovação; IP - Irregular Pgto Indevido; IS - Irregular Saldo Não Recolhido; ID - Irregular Desvio Finalidade



Unidade Gestora		020001 Tribunal de Contas do Estado de Rondônia					Gestão		00001 Tesouro			
Mês Referência		Dezembro					Instrumento		0006			
Valores Consulta		Acumulado até o mês					Situação		Baixa Regular			
Agrupamento	UO	Subação	Natureza	Fonte Recurso	NE	NL	Liquidação	Pagamento	Pr. Contas	Transferência	Valor	
Total											1.298.903,25	
Agosto											147.165,99	
753.204.952-34 DEMETRIUS CHAVES LEVINO DE OLIVEIRA											4.167,40	
	02001	298101	33.90.14.15	0.1.00.100000	2022NE000893	2022NL003755	03/08/2022	05/08/2022	05/08/2022	4533/2022	4.167,40 B	
759.833.972-49 FRANCISCO VAGNER DE LIMA HONORATO											3.010,66	
	02001	298101	33.90.14.15	0.1.00.100000	2022NE000903	2022NL003786	03/08/2022	05/08/2022	05/08/2022	4289/2022	3.010,66 B	
817.720.502-10 RODOLFO FERNANDES KEZERLE											4.259,48	
					2021NE000818	2021NL001484		29/07/2021	29/07/2021	3582/2021	4.259,48 B	
843.820.582-87 ALEXANDRE HENRIQUE MARQUES SOARES											3.299,85	
	02001	298101	33.90.14.15	0.1.00.100000	2022NE000797	2022NL003386	14/07/2022	18/07/2022	18/07/2022	4170/2022	3.299,85 B	
880.051.942-34 KARINE MEDEIROS											3.329,17	
	02001	298101	33.90.14.15	0.1.00.100000	2022NE000795	2022NL003384	14/07/2022	18/07/2022	18/07/2022	4170/2022	3.329,17 B	
887.914.162-72 IGOR TADEU RIBEIRO DE CARVALHO											134,95	
	02001	298101	33.90.14.14	0.1.00.100000	2022NE000940	2022NL003992	11/08/2022	12/08/2022	12/08/2022	5003/2022	134,95 B	
914.308.283-15 EDER DE PAULA NUNES											1.744,51	
	02001	297001	33.90.14.14	0.1.00.100000	2022NE000889	2022NL003704	28/07/2022	29/07/2022	29/07/2022	3959/2022	1.744,51 B	
916.324.392-04 MARIVALDO FELIPE DE MELO											4.221,13	
	02001	298101	33.90.14.15	0.1.00.100000	2022NE000894	2022NL003756	03/08/2022	05/08/2022	05/08/2022	4533/2022	4.221,13 B	
949.578.432-87 NADJA PAMELA FREIRE CAMPOS											7.919,53	
	02001	298101	33.90.14.15	0.1.00.100000	2022NE000715	2022NL002905	23/06/2022	24/06/2022	24/06/2022	3902/2022	4.456,59 B	
					2021NE000819	2021NL001485		29/07/2021	29/07/2021	3582/2021	3.462,94 B	
988.297.932-72 PAULA INGRID DE ARRUDA LEITE											4.456,59	
	02001	298101	33.90.14.15	0.1.00.100000	2022NE000719	2022NL002909	23/06/2022	24/06/2022	24/06/2022	3902/2022	4.456,59 B	
Setembro											180.020,05	
009.670.594-96 JOAO DIAS DE SOUZA NETO											812,58	
	02001	298101	33.90.14.14	0.1.00.100000	2022NE001099	2022NL004529	06/09/2022	09/09/2022	09/09/2022	5352/2022	812,58 B	
017.321.902-08 CLAUDIANE VIEIRA AFONSO											2.760,55	
	02001	298101	33.90.14.15	0.1.00.100000	2022NE000986	2022NL004136	19/08/2022	22/08/2022	22/08/2022	5193/2022	2.760,55 B	
017.759.782-81 Elisson Sanches de Lima											534,92	
	02001	297001	33.90.14.14	0.1.00.100000	2022NE000930	2022NL003946	09/08/2022	10/08/2022	10/08/2022	3536/2022	534,92 B	
040.377.662-72 SEVERINO MARTINS DA CRUZ											1.300,59	
	02001	297001	33.90.14.14	0.1.00.100000	2022NE000983	2022NL004085	18/08/2022	19/08/2022	19/08/2022	4511/2022	780,35 B	

L - Liquidada; C - Cancelada; P - Paga; E - Entregue; A - Em Análise; D - Em Diligência; T - Tomada Contas Especial; B - Baixa Regular; BR - Baixa Regular Ressalva; BT - Baixa Tribula Contas; IC - Irregular Sem Comprovação; IP - Irregular Pgto Indevido; IS - Irregular Saldo Não Recolhido; ID - Irregular Desvio Finalidade



Unidade Gestora		020001 Tribunal de Contas do Estado de Rondônia					Gestão		00001 Tesouro			
Mês Referência		Dezembro					Instrumento		0006			
Valores Consulta		Acumulado até o mês					Situação		Baixa Regular			
Agrupamento	UO	Subação	Natureza	Fonte Recurso	NE	NL	Liquidação	Pagamento	Pr. Contas	Transferência	Valor	
Total											1.298.903,25	
Setembro											180.020,05	
040.377.662-72 SEVERINO MARTINS DA CRUZ											1.300,59	
	02001	297001	33.90.14.14	0.1.00.100000	2022NE000985	2022NL004135	19/08/2022	22/08/2022	22/08/2022	5200/2022	520,24 B	
044.813.992-87 YVONETE FONTINELLE DE MELO											3.851,71	
	02001	298101	33.90.14.15	0.1.00.100000	2022NE001057	2022NL004342	25/08/2022	26/08/2022	26/08/2022	4931/2022	3.851,71 B	
046.372.584-05 ALEXSANDRO PEREIRA TRINDADE											3.338,92	
	02001	298101	33.90.14.15	0.1.00.100000	2022NE000975	2022NL004070	17/08/2022	19/08/2022	19/08/2022	4827/2022	3.338,92 B	
064.809.799-40 FELIPE MOTTIN PEREIRA DE PAULA											5.573,57	
	02001	298101	33.90.14.15	0.1.00.100000	2022NE001123	2022NL004632	12/09/2022	13/09/2022	13/09/2022	5657/2022	5.573,57 B	
075.215.702-78 JOSE EULER POTYGUARA PEREIRA DE MELLO											7.655,08	
	02001	298101	33.90.14.14	0.1.00.100000	2022NE001098	2022NL004528	06/09/2022	09/09/2022	09/09/2022	5352/2022	812,58 B	
	02001	298101	33.90.14.15	0.1.00.100000	2022NE001047	2022NL004253	24/08/2022	25/08/2022	25/08/2022	4634/2022	2.129,86 B	
	02001	298101	33.90.14.15	0.1.00.100000	2022NE001119	2022NL004629	12/09/2022	13/09/2022	13/09/2022	5657/2022	4.712,64 B	
081.398.197-27 Maria Rita Collor Jobim Silveira											2.317,50	
	02001	298101	33.90.14.15	0.1.00.100000	2022NE000956	2022NL004032	15/08/2022	16/08/2022	16/08/2022	004598/2022	2.317,50 B	
084.536.832-04 DJALMA LIMOEIRO RIBEIRO											260,12	
	02001	298101	33.90.14.14	0.1.00.100000	2022NE001082	2022NL004471	02/09/2022	05/09/2022	05/09/2022	5387/2022	260,12 B	
090.282.624-74 Martinho Cesar de Medeiros											534,92	
	02001	297001	33.90.14.14	0.1.00.100000	2022NE000931	2022NL003947	09/08/2022	10/08/2022	10/08/2022	3536/2022	534,92 B	
095.700.727-25 Felipe Galvão Puccioni											4.045,16	
	02001	298101	33.90.14.15	0.1.00.100000	2022NE000951	2022NL004024	15/08/2022	16/08/2022	16/08/2022	4546/2022	4.045,16 B	
106.927.462-34 JUSCELINO VIEIRA											5.143,11	
	02001	298101	33.90.14.15	0.1.00.100000	2022NE001059	2022NL004344	25/08/2022	26/08/2022	26/08/2022	4683/2022	5.143,11 B	
133.809.458-03 MARCIO DOS SANTOS ALVES											2.721,48	
	02001	298101	33.90.14.15	0.1.00.100000	2022NE001074	2022NL004397	30/08/2022	31/08/2022	31/08/2022	5139/2022	2.721,48 B	
136.440.707-84 Breno Rothman Fernandes											780,35	
	02001	297001	33.90.14.14	0.1.00.100000	2022NE000981	2022NL004083	18/08/2022	19/08/2022	19/08/2022	4511/2022	780,35 B	
175.837.098-06 ALESSANDRA PASSOS GOTTI											2.954,00	
	02001	298101	33.90.14.15	0.1.00.100000	2022NE000947	2022NL004019	15/08/2022	16/08/2022	16/08/2022	4546/2022	2.954,00 B	
180.165.718-16 PAULO CURTI NETO											3.145,59	
	02001	298101	33.90.14.14	0.1.00.100000	2022NE001143	2022NL004691	14/09/2022	15/09/2022	15/09/2022	005691/2022	1.015,73 B	
	02001	298101	33.90.14.15	0.1.00.100000	2022NE001048	2022NL004254	24/08/2022	25/08/2022	25/08/2022	4634/2022	2.129,86 B	

L - Liquidada; C - Cancelada; P - Paga; E - Entregue; A - Em Análise; D - Em Diligência; T - Tomada Contas Especial; B - Baixa Regular; BR - Baixa Regular Ressalva; BT - Baixa Tribula Contas; IC - Irregular Sem Comprovação; IP - Irregular Pgto Indevido; IS - Irregular Saldo Não Recolhido; ID - Irregular Desvio Finalidade



Unidade Gestora		020001 Tribunal de Contas do Estado de Rondônia					Gestão		00001 Tesouro			
Mês Referência		Dezembro					Instrumento		0006			
Valores Consulta		Acumulado até o mês					Situação		Baixa Regular			
Agrupamento	UO	Subação	Natureza	Fonte Recurso	NE	NL	Liquidação	Pagamento	Pr. Contas	Transferência	Valor	
Total											1.298.903,25	
Setembro											180.020,05	
199.457.918-85 Fernanda Canal Ferreira de Souza											2.317,50	
	02001	298101	33.90.14.15	0.1.00.100000	2022NE000955	2022NL004031	15/08/2022	16/08/2022	16/08/2022	004598/2022	2.317,50 B	
288.178.003-25 Jose Edival Vale Braga											2.635,75	
	02001	298101	33.90.14.15	0.1.00.100000	2022NE001102	2022NL004547	08/09/2022	09/09/2022	09/09/2022	4900/2022	2.635,75 B	
305.182.531-04 ISMAR BARBOSA CRUZ											2.635,75	
	02001	298101	33.90.14.15	0.1.00.100000	2022NE000944	2022NL004020	15/08/2022	16/08/2022	16/08/2022	4546/2022	2.635,75 B	
312.279.102-15 IARLEI DE JESUS RIBEIRO											1.500,34	
	02001	298101	33.90.14.15	0.1.00.100000	2022NE001053	2022NL004336	25/08/2022	26/08/2022	26/08/2022	3823/2022	1.500,34 B	
313.078.682-15 REGINILDE MOTA DE LIMA CEDARO											2.877,76	
					2021NE000876	2021NL001673		13/08/2021	13/08/2021	4838/2021	1.645,71 B	
					2021NE000906	2021NL001761		31/08/2021	31/08/2021	5019/2021	1.232,05 B	
341.041.002-34 MARCOS ROGERIO CHIVA											1.968,41	
	02001	298101	33.90.14.15	0.1.00.100000	2022NE000987	2022NL004138	19/08/2022	22/08/2022	22/08/2022	5193/2022	1.968,41 B	
360.857.239-20 BENEDITO ANTONIO ALVES											4.668,69	
					2021NE000896	2021NL001732		25/08/2021	25/08/2021	5355/2021	3.436,64 B	
					2021NE000904	2021NL001759		31/08/2021	31/08/2021	5019/2021	1.232,05 B	
361.654.762-87 WILBER CARLOS DOS SANTOS COIMBRA											9.425,28	
	02001	298101	33.90.14.15	0.1.00.100000	2022NE001036	2022NL004207	22/08/2022	23/08/2022	23/08/2022	4918/2022	4.712,64 B	
	02001	298101	33.90.14.15	0.1.00.100000	2022NE001121	2022NL004630	12/09/2022	13/09/2022	13/09/2022	5657/2022	4.712,64 B	
368.324.908-01 FERNANDO JUNQUEIRA BORDIGNON											685,72	
					2021NE000827	2021NL001496		30/07/2021	30/07/2021	4002/2021	685,72 B	
377.378.053-20 ADILSON MOREIRA DE MEDEIROS											3.851,71	
	02001	298101	33.90.14.15	0.1.00.100000	2022NE001056	2022NL004341	25/08/2022	26/08/2022	26/08/2022	4931/2022	3.851,71 B	
393.050.358-17 Arthur Paku Ottolini Balbani											2.954,00	
	02001	298101	33.90.14.15	0.1.00.100000	2022NE000952	2022NL004025	15/08/2022	16/08/2022	16/08/2022	4546/2022	2.954,00 B	
422.760.122-34 MILCELENE BEZERRA VIEIRA											1.645,71	
					2021NE000875	2021NL001672		13/08/2021	13/08/2021	4838/2021	1.645,71 B	
423.515.614-49 Mário Moacir de Almeida											2.317,50	
	02001	298101	33.90.14.15	0.1.00.100000	2022NE001103	2022NL004548	08/09/2022	09/09/2022	09/09/2022	4900/2022	2.317,50 B	
457.332.602-20 RAIMUNDO PAULO DIAS BARROS VIEIRA											809,66	
	02001	297001	33.90.14.14	0.1.00.100000	2022NE000980	2022NL004082	18/08/2022	19/08/2022	19/08/2022	4511/2022	809,66 B	

L - Liquidada; C - Cancelada; P - Paga; E - Entregue; A - Em Análise; D - Em Diligência; T - Tomada Contas Especial; B - Baixa Regular; BR - Baixa Regular Ressalva; BT - Baixa Tribula Contas; IC - Irregular Sem Comprovação; IP - Irregular Pqto Indevido; IS - Irregular Saldo Não Recolhido; ID - Irregular Desvio Finalidade



Unidade Gestora		020001 Tribunal de Contas do Estado de Rondônia					Gestão		00001 Tesouro			
Mês Referência		Dezembro					Instrumento		0006			
Valores Consulta		Acumulado até o mês					Situação		Baixa Regular			
Agrupamento	UO	Subação	Natureza	Fonte Recurso	NE	NL	Liquidação	Pagamento	Pr. Contas	Transferência	Valor	
Total											1.298.903,25	
Setembro											180.020,05	
469.362.542-68 MASSUD JORGE BADRA NETO											1.500,34	
	02001	298101	33.90.14.15	0.1.00.100000	2022NE001055	2022NL004338	25/08/2022	26/08/2022	26/08/2022	3823/2022	1.500,34 B	
509.589.845-49 Anna Penido Monteiro											2.317,50	
	02001	298101	33.90.14.15	0.1.00.100000	2022NE000954	2022NL004027	15/08/2022	16/08/2022	16/08/2022	4546/2022	2.317,50 B	
510.852.590-72 JANE ROSICLEI PINHEIRO											809,66	
	02001	297001	33.90.14.14	0.1.00.100000	2022NE000982	2022NL004084	18/08/2022	19/08/2022	19/08/2022	4511/2022	809,66 B	
516.473.972-00 HUGO VIANA OLIVEIRA											4.663,79	
	02001	298101	33.90.14.15	0.1.00.100000	2022NE000973	2022NL004068	17/08/2022	19/08/2022	19/08/2022	4827/2022	4.663,79 B	
521.848.629-91 DANIEL DE OLIVEIRA KOCHÉ											130,07	
	02001	298101	33.90.14.14	0.1.00.100000	2022NE000945	2022NL004018	15/08/2022	16/08/2022	16/08/2022	3536/2022	130,07 B	
530.027.762-20 AGAILTON CAMPOS DA SILVA											2.025,09	
	02001	298101	33.90.14.14	0.1.00.100000	2022NE001100	2022NL004530	06/09/2022	09/09/2022	09/09/2022	5352/2022	793,04 B	
					2021NE000907	2021NL001762		31/08/2021	31/08/2021	5019/2021	1.232,05 B	
574.925.813-00 FRANCISCO JUNIOR FERREIRA DA SILVA											14.568,39	
	02001	298101	33.90.14.15	0.1.00.100000	2022NE000938	2022NL003966	10/08/2022	12/08/2022	12/08/2022	4680/2022	3.421,25 B	
	02001	298101	33.90.14.15	0.1.00.100000	2022NE001058	2022NL004343	25/08/2022	26/08/2022	26/08/2022	4680/2022	5.573,57 B	
	02001	298101	33.90.14.15	0.1.00.100000	2022NE001124	2022NL004633	12/09/2022	13/09/2022	13/09/2022	5657/2022	5.573,57 B	
578.567.452-15 ERIVAN OLIVEIRA DA SILVA											4.712,64	
	02001	298101	33.90.14.15	0.1.00.100000	2022NE001122	2022NL004631	12/09/2022	13/09/2022	13/09/2022	5657/2022	4.712,64 B	
578.903.402-06 MARC UILLIAM EREIRA REIS											2.877,76	
					2021NE000874	2021NL001671		13/08/2021	13/08/2021	4838/2021	1.645,71 B	
					2021NE000905	2021NL001760		31/08/2021	31/08/2021	5019/2021	1.232,05 B	
604.534.343-39 Ramon Suassuna dos Santos											534,92	
	02001	297001	33.90.14.14	0.1.00.100000	2022NE000932	2022NL003948	09/08/2022	10/08/2022	10/08/2022	3536/2022	534,92 B	
636.955.702-10 MARA CELIA ASSIS ALVES											3.663,00	
	02001	298101	33.90.14.15	0.1.00.100000	2022NE001106	2022NL004594	08/09/2022	12/09/2022	12/09/2022	5600/2022	3.663,00 B	
638.112.860-72 Maria Elisa Moreira											3.272,25	
	02001	298101	33.90.14.15	0.1.00.100000	2022NE001051	2022NL004330	25/08/2022	26/08/2022	26/08/2022	4709/2022	3.272,25 B	
640.530.402-72 HELTON ROGERIO PINHEIRO BENTES											3.589,04	
	02001	298101	33.90.14.15	0.1.00.100000	2022NE001105	2022NL004593	08/09/2022	12/09/2022	12/09/2022	5600/2022	3.589,04 B	
691.780.461-49 LEANDRA BEZERRA PERDIGÃO											2.466,48	

L - Liquidada; C - Cancelada; P - Paga; E - Entregue; A - Em Análise; D - Em Diligência; T - Tomada Contas Especial; B - Baixa Regular; BR - Baixa Regular Ressalva; BT - Baixa Tribula Contas; IC - Irregular Sem Comprovação; IP - Irregular Pgto Indevido; IS - Irregular Saldo Não Recolhido; ID - Irregular Desvio Finalidade



Unidade Gestora		020001 Tribunal de Contas do Estado de Rondônia					Gestão		00001 Tesouro			
Mês Referência		Dezembro					Instrumento		0006			
Valores Consulta		Acumulado até o mês					Situação		Baixa Regular			
Agrupamento	UO	Subação	Natureza	Fonte Recurso	NE	NL	Liquidação	Pagamento	Pr. Contas	Transferência	Valor	
Total											1.298.903,25	
Setembro											180.020,05	
691.780.461-49 LEANDRA BEZERRA PERDIGÃO											2.466,48	
	02001	298101	33.90.14.15	0.1.00.100000	2022NE000948	2022NL004021	15/08/2022	16/08/2022	16/08/2022	4756/222	2.466,48 B	
697.490.862-87 GABRIELA MAFRA GUERREIRO											269,89	
	02001	298101	33.90.14.14	0.1.00.100000	2022NE001080	2022NL004470	02/09/2022	05/09/2022	05/09/2022	5387/2022	269,89 B	
705.898.102-78 CIRLEIA CARLA SARMENTO SANTOS											5.573,57	
	02001	298101	33.90.14.15	0.1.00.100000	2022NE001125	2022NL004634	12/09/2022	13/09/2022	13/09/2022	5657/2022	5.573,57 B	
706.587.499-00 DEISY CRISTINA DOS SANTOS											2.456,71	
	02001	298101	33.90.14.15	0.1.00.100000	2022NE000949	2022NL004022	15/08/2022	16/08/2022	16/08/2022	4756/222	2.456,71 B	
710.113.582-04 RODRIGO FERREIRA SOARES											7.219,28	
	02001	298101	33.90.14.15	0.1.00.100000	2022NE001126	2022NL004635	12/09/2022	13/09/2022	13/09/2022	5657/2022	5.573,57 B	
					2021NE000877	2021NL001674		13/08/2021	13/08/2021	4838/2021	1.645,71 B	
741.933.092-15 RODRIGO LEWIS CHAVES											1.500,34	
	02001	298101	33.90.14.15	0.1.00.100000	2022NE001054	2022NL004337	25/08/2022	26/08/2022	26/08/2022	3823/2022	1.500,34 B	
782.325.972-91 ELAINE DE MELO VIANA											3.663,00	
	02001	298101	33.90.14.15	0.1.00.100000	2022NE001107	2022NL004595	08/09/2022	12/09/2022	12/09/2022	5600/2022	3.663,00 B	
783.722.592-91 RAFAEL GOMES VIEIRA											3.338,92	
	02001	298101	33.90.14.15	0.1.00.100000	2022NE000974	2022NL004069	17/08/2022	19/08/2022	19/08/2022	4827/2022	3.338,92 B	
795.961.422-91 MAICKE MILLER PAIVA DA SILVA											4.663,79	
	02001	298101	33.90.14.15	0.1.00.100000	2022NE001037	2022NL004208	22/08/2022	23/08/2022	23/08/2022	4918/2022	4.663,79 B	
838.232.983-72 Rogers Vasconcelos Mendes											3.272,25	
	02001	298101	33.90.14.15	0.1.00.100000	2022NE000950	2022NL004023	15/08/2022	16/08/2022	16/08/2022	4546/2022	3.272,25 B	
844.187.459-04 ANDREIA MARECHI DA SILVA											956,57	
					2021NE000914	2021NL001793		06/09/2021	06/09/2021	4775/2021	956,57 B	
848.390.822-00 ROSSANA DENISE IULIANO ALVES											2.760,55	
	02001	298101	33.90.14.15	0.1.00.100000	2022NE001140	2022NL004678	13/09/2022	15/09/2022	15/09/2022	4643/2022	2.760,55 B	
862.192.432-34 LUIS FERNANDO SOARES DE ARAÚJO											991,31	
	02001	298101	33.90.14.14	0.1.00.100000	2022NE001147	2022NL004700	14/09/2022	15/09/2022	15/09/2022	5691/2022	991,31 B	
887.914.162-72 IGOR TADEU RIBEIRO DE CARVALHO											1.015,73	
	02001	298101	33.90.14.14	0.1.00.100000	2022NE001146	2022NL004699	14/09/2022	15/09/2022	15/09/2022	5691/2022	1.015,73 B	
888.737.738-34 PAULO CESAR MALUMBRES											520,24	
	02001	297001	33.90.14.14	0.1.00.100000	2022NE000984	2022NL004134	19/08/2022	22/08/2022	22/08/2022	5200/2022	520,24 B	

L - Liquidada; C - Cancelada; P - Paga; E - Entregue; A - Em Análise; D - Em Diligência; T - Tomada Contas Especial; B - Baixa Regular; BR - Baixa Regular Ressalva; BT - Baixa Tribula Contas; IC - Irregular Sem Comprovação; IP - Irregular Pqto Indevido; IS - Irregular Saldo Não Recolhido; ID - Irregular Desvio Finalidade



Unidade Gestora		020001 Tribunal de Contas do Estado de Rondônia					Gestão		00001 Tesouro			
Mês Referência		Dezembro					Instrumento		0006			
Valores Consulta		Acumulado até o mês					Situação		Baixa Regular			
Agrupamento	UO	Subação	Natureza	Fonte Recurso	NE	NL	Liquidação	Pagamento	Pr. Contas	Transferência	Valor	
Total											1.298.903,25	
Setembro											180.020,05	
897.629.673-72 Márcio Pereira de Brito											1.999,25	
	02001	298101	33.90.14.15	0.1.00.100000	2022NE000953	2022NL004026	15/08/2022	16/08/2022	16/08/2022	4546/2022	1.999,25 B	
908.818.772-04 CLEICE DE PONTES BERNARDO											4.663,79	
	02001	298101	33.90.14.15	0.1.00.100000	2022NE000972	2022NL004067	17/08/2022	19/08/2022	19/08/2022	4827/2022	4.663,79 B	
Outubro											142.053,82	
000.146.162-11 JONATHAN DE PAULA SANTOS											674,73	
	02001	298101	33.90.14.14	0.1.00.100000	2022NE001210	2022NL004874	22/09/2022	23/09/2022	23/09/2022	005315/2022	674,73 B	
004.313.562-54 Larissa Carvalho Torres Seixas											3.054,62	
	02001	298101	33.90.14.15	0.1.00.100000	2022NE001212	2022NL004877	22/09/2022	26/09/2022	26/09/2022	5100/2022	3.054,62 B	
035.817.562-34 OSMARINO DE LIMA											650,31	
	02001	298101	33.90.14.14	0.1.00.100000	2022NE001159	2022NL004752	16/09/2022	23/09/2022	23/09/2022	005315/2022	650,31 B	
040.377.662-72 SEVERINO MARTINS DA CRUZ											2.991,39	
	02001	297001	33.90.14.14	0.1.00.100000	2022NE001096	2022NL004527	06/09/2022	09/09/2022	09/09/2022	4837/2022	2.991,39 B	
046.638.774-19 JOSE AMERICO DA COSTA JUNIOR											1.999,25	
	02001	298101	33.90.14.15	0.1.00.100000	2022NE001161	2022NL004740	16/09/2022	19/09/2022	19/09/2022	3714/2022	1.999,25 B	
051.551.954-54 ITALO DANTAS DORNELAS											6.869,61	
	02001	297001	33.90.14.14	0.1.00.100000	2022NE001097	2022NL004526	06/09/2022	09/09/2022	09/09/2022	4837/2022	2.991,39 B	
	02001	298101	33.90.14.15	0.1.00.100000	2022NE001165	2022NL004769	19/09/2022	20/09/2022	20/09/2022	5201/2022	3.878,22 B	
064.809.799-40 FELIPE MOTTIN PEREIRA DE PAULA											1.902,28	
	02001	298101	33.90.14.14	0.1.00.100000	2022NE001157	2022NL004750	16/09/2022	23/09/2022	23/09/2022	005315/2022	674,73 B	
	02001	298101	33.90.14.15	0.1.00.100000	2022NE001085	2022NL004469	02/09/2022	05/09/2022	05/09/2022	3966/2022	1.227,55 B	
086.965.188-96 SERGIO GASTAO YASSAKA											13.481,00	
	02001	298101	33.90.14.15	0.1.00.100000	2022NE001104	2022NL004550	08/09/2022	09/09/2022	09/09/2022	4684/2022	6.638,50 B	
	02001	298101	33.90.14.15	0.1.00.100000	2022NE001167	2022NL004781	19/09/2022	21/09/2022	21/09/2022	4684/2022	6.842,50 B	
095.802.777-37 BRUNO BOTELHO PIANA											3.429,65	
	02001	298101	33.90.14.14	0.1.00.100000	2022NE001244	2022NL005112	04/10/2022	05/10/2022	05/10/2022	6172/2022	968,56 B	
	02001	298101	33.90.14.15	0.1.00.100000	2022NE001083	2022NL004468	02/09/2022	05/09/2022	05/09/2022	3966/2022	1.363,95 B	
					2021NE000965	2021NL001866		13/09/2021	13/09/2021	1639/2021	1.097,14 B	
122.746.117-85 VANESSA PIRES VALENTE											1.097,14	
					2021NE000964	2021NL001864		13/09/2021	13/09/2021	1639/2021	1.097,14 B	

L - Liquidada; C - Cancelada; P - Paga; E - Entregue; A - Em Análise; D - Em Diligência; T - Tomada Contas Especial; B - Baixa Regular; BR - Baixa Regular Ressalva; BT - Baixa Tribula Contas;
IC - Irregular Sem Comprovação; IP - Irregular Pqto Indevido; IS - Irregular Saldo Não Recolhido; ID - Irregular Desvio Finalidade



Unidade Gestora		020001 Tribunal de Contas do Estado de Rondônia					Gestão		00001 Tesouro			
Mês Referência		Dezembro					Instrumento		0006			
Valores Consulta		Acumulado até o mês					Situação		Baixa Regular			
Agrupamento	UO	Subação	Natureza	Fonte Recurso	NE	NL	Liquidação	Pagamento	Pr. Contas	Transferência	Valor	
Total											1.298.903,25	
Outubro											142.053,82	
246.313.208-69 FERNANDO SOARES GARCIA											16.084,14	
	02001	298101	33.90.14.15	0.1.00.100000	2022NE001109	2022NL004601	09/09/2022	12/09/2022	12/09/2022	4682/2022	13.122,66 B	
	02001	298101	33.90.14.15	0.1.00.100000	2022NE001225	2022NL005028	26/09/2022	28/09/2022	28/09/2022	4682/2022	2.961,48 B	
295.944.131-15 EDILSON DE SOUSA SILVA											6.423,03	
	02001	298101	33.90.14.15	0.1.00.100000	2022NE001270	2022NL005292	11/10/2022	12/10/2022	12/10/2022	6096/2022	3.851,71 B	
					2021NE001035	2021NL002084		24/09/2021	24/09/2021	5598/2021	2.571,32 B	
328.026.788-92 HERMES MURILO CAMARA AZZI MELO											3.387,06	
	02001	298101	33.90.14.15	0.1.00.100000	2022NE001240	2022NL005088	03/10/2022	04/10/2022	04/10/2022	5386/2022	3.387,06 B	
360.857.239-20 BENEDITO ANTONIO ALVES											7.132,80	
					2021NE000968	2021NL001870		13/09/2021	13/09/2021	5701/2021	1.232,05 B	
					2021NE001044	2021NL002192		28/09/2021	28/09/2021	5729/2021	3.436,64 B	
					2021NE001090	2021NL002385		15/10/2021	15/10/2021	6080/2021	2.464,11 B	
361.654.762-87 WILBER CARLOS DOS SANTOS COIMBRA											6.842,49	
	02001	298101	33.90.14.15	0.1.00.100000	2022NE001127	2022NL004626	12/09/2022	13/09/2022	13/09/2022	2905/2022	3.851,71 B	
	02001	298101	33.90.14.15	0.1.00.100000	2022NE001272	2022NL005294	11/10/2022	12/10/2022	12/10/2022	6096/2022	2.990,78 B	
368.324.908-01 FERNANDO JUNQUEIRA BORDIGNON											1.690,79	
	02001	297001	33.90.14.14	0.1.00.100000	2022NE001142	2022NL004692	14/09/2022	15/09/2022	15/09/2022	5464/2022	1.690,79 B	
377.378.053-20 ADILSON MOREIRA DE MEDEIROS											4.712,64	
	02001	298101	33.90.14.15	0.1.00.100000	2022NE001118	2022NL004622	12/09/2022	13/09/2022	13/09/2022	5372/2022	4.712,64 B	
389.143.102-30 MOISES RODRIGUES LOPES											330,87	
	02001	298101	33.90.14.14	0.1.00.100000	2022NE001257	2022NL005188	06/10/2022	07/10/2022	07/10/2022	5806/2022	193,72 B	
					2021NE000984	2021NL001963		20/09/2021	20/09/2021	5778/2021	137,15 B	
399.094.925-04 PAULO RIBEIRO DE LACERDA											3.387,06	
	02001	298101	33.90.14.15	0.1.00.100000	2022NE001110	2022NL004602	09/09/2022	12/09/2022	12/09/2022	4684/2022	3.387,06 B	
405.108.831-68 Mario Júnior Bertuol											1.362,75	
	02001	298101	33.90.14.15	0.1.00.100000	2022NE001160	2022NL004739	16/09/2022	19/09/2022	19/09/2022	3714/2022	1.362,75 B	
469.362.542-68 MASSUD JORGE BADRA NETO											1.678,28	
	02001	298101	33.90.14.14	0.1.00.100000	2022NE001266	2022NL005242	10/10/2022	11/10/2022	11/10/2022	006174/2022	581,14 B	
					2021NE000966	2021NL001867		13/09/2021	13/09/2021	1639/2021	1.097,14 B	
503.452.144-04 MANOEL FERNANDES NETO											1.097,14	
					2021NE000963	2021NL001865		13/09/2021	13/09/2021	1639/2021	1.097,14 B	

L - Liquidada; C - Cancelada; P - Paga; E - Entregue; A - Em Análise; D - Em Diligência; T - Tomada Contas Especial; B - Baixa Regular; BR - Baixa Regular Ressalva; BT - Baixa Tribula Contas;
IC - Irregular Sem Comprovação; IP - Irregular Pqto Indevido; IS - Irregular Saldo Não Recolhido; ID - Irregular Desvio Finalidade



Unidade Gestora		020001 Tribunal de Contas do Estado de Rondônia					Gestão		00001 Tesouro			
Mês Referência		Dezembro					Instrumento		0006			
Valores Consulta		Acumulado até o mês					Situação		Baixa Regular			
Agrupamento	UO	Subação	Natureza	Fonte Recurso	NE	NL	Liquidação	Pagamento	Pr. Contas	Transferência	Valor	
Total											1.298.903,25	
Outubro											142.053,82	
516.473.972-00 HUGO VIANA OLIVEIRA											3.387,06	
	02001	298101	33.90.14.15	0.1.00.100000	2022NE001238	2022NL005085	03/10/2022	04/10/2022	04/10/2022	5386/2022	3.387,06 B	
529.051.602-68 LEONARDO GONCALVES DA COSTA											3.927,06	
	02001	298101	33.90.14.15	0.1.00.100000	2022NE001164	2022NL004768	19/09/2022	20/09/2022	20/09/2022	5201/2022	3.927,06 B	
530.027.762-20 AGAILTON CAMPOS DA SILVA											3.833,31	
					2021NE000969	2021NL001871		13/09/2021	13/09/2021	5701/2021	1.232,05 B	
					2021NE000985	2021NL001964		20/09/2021	20/09/2021	5778/2021	137,15 B	
					2021NE001091	2021NL002386		15/10/2021	15/10/2021	6080/2021	2.464,11 B	
530.534.862-53 PAULO JULIANO ROSO TEIXEIRA											1.734,74	
	02001	297001	33.90.14.14	0.1.00.100000	2022NE001144	2022NL004693	14/09/2022	15/09/2022	15/09/2022	5464/2022	1.734,74 B	
589.171.952-53 ANA LUCIA DA SILVA											3.348,69	
	02001	298101	33.90.14.15	0.1.00.100000	2022NE001128	2022NL004637	12/09/2022	13/09/2022	13/09/2022	5064/2022	3.348,69 B	
592.024.672-34 MARIVALDO NOGUEIRA DE OLIVEIRA											1.690,79	
	02001	297001	33.90.14.14	0.1.00.100000	2022NE001145	2022NL004694	14/09/2022	15/09/2022	15/09/2022	5464/2022	1.690,79 B	
631.205.183-87 ADRISSA MAIA CAMPELO											992,98	
	02001	298101	33.90.14.14	0.1.00.100000	2022NE001249	2022NL005114	04/10/2022	05/10/2022	05/10/2022	6172/2022	992,98 B	
655.957.342-72 JOANILCE DA SILVA BANDEIRA DE OLIVEIRA											2.990,78	
	02001	298101	33.90.14.15	0.1.00.100000	2022NE001271	2022NL005293	11/10/2022	12/10/2022	12/10/2022	6096/2022	2.990,78 B	
678.087.192-34 ELTON PARENTE DE OLIVEIRA											2.432,29	
	02001	298101	33.90.14.15	0.1.00.100000	2022NE001112	2022NL004604	09/09/2022	12/09/2022	12/09/2022	4684/2022	2.432,29 B	
686.980.892-91 VINICIUS LUCIANO PAULA LIMA											3.010,66	
	02001	298101	33.90.14.15	0.1.00.100000	2022NE001217	2022NL004992	23/09/2022	26/09/2022	26/09/2022	5309/2022	3.010,66 B	
726.109.561-34 Marcus Vinnicius Sampaio Silva											3.878,22	
	02001	298101	33.90.14.15	0.1.00.100000	2022NE001166	2022NL004770	19/09/2022	20/09/2022	20/09/2022	5201/2022	3.878,22 B	
752.790.882-34 FRANCISCO REGIS XIMENES DE ALMEIDA											3.524,21	
	02001	298101	33.90.14.15	0.1.00.100000	2022NE001239	2022NL005086	03/10/2022	04/10/2022	04/10/2022	5386/2022	3.387,06 B	
					2021NE000983	2021NL001962		20/09/2021	20/09/2021	5778/2021	137,15 B	
759.833.972-49 FRANCISCO VAGNER DE LIMA HONORATO											968,56	
	02001	298101	33.90.14.14	0.1.00.100000	2022NE001248	2022NL005113	04/10/2022	05/10/2022	05/10/2022	6172/2022	968,56 B	
760.560.402-59 LUANA PEREIRA DOS SANTOS											674,73	
	02001	298101	33.90.14.14	0.1.00.100000	2022NE001209	2022NL004873	22/09/2022	23/09/2022	23/09/2022	005315/2022	674,73 B	

L - Liquidada; C - Cancelada; P - Paga; E - Entregue; A - Em Análise; D - Em Diligência; T - Tomada Contas Especial; B - Baixa Regular; BR - Baixa Regular Ressalva; BT - Baixa Tribula Contas; IC - Irregular Sem Comprovação; IP - Irregular Pgto Indevido; IS - Irregular Saldo Não Recolhido; ID - Irregular Desvio Finalidade



Unidade Gestora		020001 Tribunal de Contas do Estado de Rondônia					Gestão		00001 Tesouro			
Mês Referência		Dezembro					Instrumento		0006			
Valores Consulta		Acumulado até o mês					Situação		Baixa Regular			
Agrupamento	UO	Subação	Natureza	Fonte Recurso	NE	NL	Liquidação	Pagamento	Pr. Contas	Transferência	Valor	
Total											1.298.903,25	
Outubro											142.053,82	
779.099.332-15 MARCUS CEZAR SANTOS PINTO FILHO											3.387,06	
	02001	298101	33.90.14.15	0.1.00.100000	2022NE001237	2022NL005084	03/10/2022	04/10/2022	04/10/2022	5386/2022	3.387,06 B	
805.068.282-04 SINVALDO RODRIGUES DA SILVA JUNIOR											3.103,72	
	02001	297001	33.90.14.14	0.1.00.100000	2022NE001095	2022NL004525	06/09/2022	09/09/2022	09/09/2022	4837/2022	3.103,72 B	
862.192.432-34 LUIS FERNANDO SOARES DE ARAÚJO											3.432,67	
	02001	298101	33.90.14.14	0.1.00.100000	2022NE001250	2022NL005116	04/10/2022	05/10/2022	05/10/2022	6172/2022	968,56 B	
					2021NE001092	2021NL002387		15/10/2021	15/10/2021	6080/2021	2.464,11 B	
865.080.752-68 LARISSA GOMES LOURENCO											2.466,48	
	02001	298101	33.90.14.15	0.1.00.100000	2022NE001111	2022NL004603	09/09/2022	12/09/2022	12/09/2022	4684/2022	2.466,48 B	
969.237.922-15 Miguidonio Inácio Loiola Neto											2.990,78	
	02001	298101	33.90.14.15	0.1.00.100000	2022NE001120	2022NL004623	12/09/2022	13/09/2022	13/09/2022	5372/2022	2.990,78 B	
Novembro											67.392,22	
064.809.799-40 FELIPE MOTTIN PEREIRA DE PAULA											6.456,96	
	02001	298101	33.90.14.15	0.1.00.100000	2022NE001405	2022NL005742	03/11/2022	07/11/2022	07/11/2022	6401/2022	6.456,96 B	
075.215.702-78 JOSE EULER POTYGUARA PEREIRA DE MELLO											2.129,86	
	02001	298101	33.90.14.15	0.1.00.100000	2022NE001309	2022NL005403	19/10/2022	20/10/2022	20/10/2022	4634/2022	2.129,86 B	
084.536.832-04 DJALMA LIMOEIRO RIBEIRO											1.743,39	
	02001	298101	33.90.14.14	0.1.00.100000	2022NE001295	2022NL005362	18/10/2022	20/10/2022	20/10/2022	6133/2022	1.743,39 B	
180.165.718-16 PAULO CURRI NETO											6.398,37	
	02001	298101	33.90.14.15	0.1.00.100000	2022NE001305	2022NL005389	19/10/2022	20/10/2022	20/10/2022	5966/2022	2.129,86 B	
	02001	298101	33.90.14.15	0.1.00.100000	2022NE001308	2022NL005402	19/10/2022	20/10/2022	20/10/2022	4634/2022	2.129,86 B	
					2021NE001134	2021NL002431		21/10/2021	21/10/2021	6314/2021	2.138,65 B	
289.814.302-25 DOMINGOS SAVIO VILLAR CALDEIRA											2.581,73	
	02001	297001	33.90.14.14	0.1.00.100000	2022NE001259	2022NL005195	07/10/2022	10/10/2022	10/10/2022	5676/2022	2.581,73 B	
290.506.692-04 MONICA FERREIRA MASCETTI BORGES											1.355,97	
	02001	298101	33.90.14.14	0.1.00.100000	2022NE001242	2022NL005115	04/10/2022	05/10/2022	05/10/2022	006149/2022	1.355,97 B	
295.944.131-15 EDILSON DE SOUSA SILVA											5.143,11	
	02001	298101	33.90.14.15	0.1.00.100000	2022NE001252	2022NL005123	04/10/2022	05/10/2022	05/10/2022	4679/2022	860,93 B	
	02001	298101	33.90.14.15	0.1.00.100000	2022NE001283	2022NL005317	14/10/2022	17/10/2022	17/10/2022	005768/2022	4.282,18 B	
321.408.271-04 WAGNER GARCIA DE FREITAS											2.741,03	

L - Liquidada; C - Cancelada; P - Paga; E - Entregue; A - Em Análise; D - Em Diligência; T - Tomada Contas Especial; B - Baixa Regular; BR - Baixa Regular Ressalva; BT - Baixa Tribula Contas;
IC - Irregular Sem Comprovação; IP - Irregular Pgto Indevido; IS - Irregular Saldo Não Recolhido; ID - Irregular Desvio Finalidade



Unidade Gestora		020001 Tribunal de Contas do Estado de Rondônia					Gestão		00001 Tesouro			
Mês Referência		Dezembro					Instrumento		0006			
Valores Consulta		Acumulado até o mês					Situação		Baixa Regular			
Agrupamento	UO	Subação	Natureza	Fonte Recurso	NE	NL	Liquidação	Pagamento	Pr. Contas	Transferência	Valor	
Total											1.298.903,25	
Novembro											67.392,22	
321.408.271-04 WAGNER GARCIA DE FREITAS											2.741,03	
	02001	298101	33.90.14.15	0.1.00.100000	2022NE001129	2022NL004649	13/09/2022	14/09/2022	14/09/2022	5668/2022	2.741,03 B	
389.143.102-30 MOISES RODRIGUES LOPES											2.748,89	
					2021NE001070	2021NL002274		08/10/2021	08/10/2021	005778/2021	137,15 B	
					2021NE001171	2021NL002660		29/10/2021	29/10/2021	6659/2021	2.611,74 B	
409.794.822-91 SUZI MARA RAMIRES GONCALVES MAY											1.355,97	
	02001	298101	33.90.14.14	0.1.00.100000	2022NE001247	2022NL005121	04/10/2022	05/10/2022	05/10/2022	006149/2022	1.355,97 B	
420.787.172-15 GETULIO GOMES DO CARMO											1.355,97	
	02001	298101	33.90.14.14	0.1.00.100000	2022NE001245	2022NL005119	04/10/2022	05/10/2022	05/10/2022	006149/2022	1.355,97 B	
438.164.792-00 DALTON MIRANDA COSTA											2.721,48	
	02001	298101	33.90.14.15	0.1.00.100000	2022NE001131	2022NL004651	13/09/2022	14/09/2022	14/09/2022	5668/2022	2.721,48 B	
457.454.122-91 LUCIANE MARIA ARGENTA DE MATTES PAULA											2.750,79	
	02001	298101	33.90.14.15	0.1.00.100000	2022NE001132	2022NL004652	13/09/2022	14/09/2022	14/09/2022	5668/2022	2.750,79 B	
530.027.762-20 AGAILTON CAMPOS DA SILVA											137,15	
					2021NE001072	2021NL002276		08/10/2021	08/10/2021	005778/2021	137,15 B	
574.925.813-00 FRANCISCO JUNIOR FERREIRA DA SILVA											6.456,96	
	02001	298101	33.90.14.15	0.1.00.100000	2022NE001401	2022NL005741	03/11/2022	07/11/2022	07/11/2022	6401/2022	6.456,96 B	
578.903.402-06 MARC UILIAM EREIRA REIS											2.741,03	
	02001	298101	33.90.14.15	0.1.00.100000	2022NE001133	2022NL004653	13/09/2022	14/09/2022	14/09/2022	5668/2022	2.741,03 B	
592.024.672-34 MARIVALDO NOGUEIRA DE OLIVEIRA											193,71	
	02001	298101	33.90.14.14	0.1.00.100000	2022NE001469	2022NL005964	11/11/2022	14/11/2022	14/11/2022	006880/2022	193,71 B	
597.647.407-15 LUIZ FERNANDO DUARTE DE ALMEIDA											3.590,50	
					2021NE001036	2021NL002085		24/09/2021	24/09/2021	5832/2021	3.590,50 B	
608.028.982-20 SERGIO PEREIRA BRITO											1.355,97	
	02001	298101	33.90.14.14	0.1.00.100000	2022NE001246	2022NL005120	04/10/2022	05/10/2022	05/10/2022	006149/2022	1.355,97 B	
641.095.002-06 Cleverson Redi do Lago											2.143,11	
	02001	298101	33.90.14.15	0.1.00.100000	2022NE001293	2022NL005360	18/10/2022	20/10/2022	20/10/2022	005930/2022	2.143,11 B	
697.490.862-87 GABRIELA MAFRA GUERREIRO											198,60	
	02001	298101	33.90.14.14	0.1.00.100000	2022NE001468	2022NL005963	11/11/2022	14/11/2022	14/11/2022	006880/2022	198,60 B	
736.649.362-72 Robercy Moreira da Matta Neto											1.355,97	
	02001	298101	33.90.14.14	0.1.00.100000	2022NE001251	2022NL005118	04/10/2022	05/10/2022	05/10/2022	006149/2022	1.355,97 B	

L - Liquidada; C - Cancelada; P - Paga; E - Entregue; A - Em Análise; D - Em Diligência; T - Tomada Contas Especial; B - Baixa Regular; BR - Baixa Regular Ressalva; BT - Baixa Tribula Contas; IC - Irregular Sem Comprovação; IP - Irregular Pqto Indevido; IS - Irregular Saldo Não Recolhido; ID - Irregular Desvio Finalidade



Unidade Gestora		020001 Tribunal de Contas do Estado de Rondônia					Gestão		00001 Tesouro			
Mês Referência		Dezembro					Instrumento		0006			
Valores Consulta		Acumulado até o mês					Situação		Baixa Regular			
Agrupamento	UO	Subação	Natureza	Fonte Recurso	NE	NL	Liquidação	Pagamento	Pr. Contas	Transferência	Valor	
Total											1.298.903,25	
Novembro											67.392,22	
741.933.092-15 RODRIGO LEWIS CHAVES											1.355,97	
	02001	298101	33.90.14.14	0.1.00.100000	2022NE001243	2022NL005117	04/10/2022	05/10/2022	05/10/2022	006149/2022	1.355,97 B	
752.790.882-34 FRANCISCO REGIS XIMENES DE ALMEIDA											137,15	
					2021NE001071	2021NL002275		08/10/2021	08/10/2021	005778/2021	137,15 B	
805.068.282-04 SINVALDO RODRIGUES DA SILVA JUNIOR											3.054,62	
	02001	298101	33.90.14.15	0.1.00.100000	2022NE001292	2022NL005359	18/10/2022	20/10/2022	20/10/2022	005930/2022	3.054,62 B	
817.720.502-10 RODOLFO FERNANDES KEZERLE											2.721,48	
	02001	298101	33.90.14.15	0.1.00.100000	2022NE001130	2022NL004650	13/09/2022	14/09/2022	14/09/2022	5668/2022	2.721,48 B	
865.080.752-68 LARISSA GOMES LOURENCO											2.466,48	
	02001	298101	33.90.14.15	0.1.00.100000	2022NE001294	2022NL005361	18/10/2022	20/10/2022	20/10/2022	6322/2022	2.466,48 B	
Dezembro											290.333,18	
006.954.492-14 RUDNY WALLAS ALVES											2.741,03	
	02001	298101	33.90.14.15	0.1.00.100000	2022NE001284	2022NL005318	14/10/2022	17/10/2022	17/10/2022	6020/2022	2.741,03 B	
009.670.594-96 JOAO DIAS DE SOUZA NETO											4.301,97	
					2021NE001198	2021NL002791		04/11/2021	04/11/2021	5715/2021	4.301,97 B	
025.483.281-47 GISELENE RODRIGUES MENEZES											8.811,52	
					2021NE001233	2021NL002908		15/11/2021	15/11/2021	6872/2021	3.034,45 B	
					2021NE001280	2021NL003039		24/11/2021	24/11/2021	6577/2021	2.742,62 B	
					2021NE001337	2021NL003757		01/12/2021	01/12/2021	6577/2021	3.034,45 B	
035.817.562-34 OSMARINO DE LIMA											1.355,97	
	02001	298101	33.90.14.14	0.1.00.100000	2022NE001466	2022NL005962	11/11/2022	14/11/2022	14/11/2022	6597/2022	1.355,97 B	
069.052.026-30 Alexandre Costa de Oliveira											2.826,71	
					2021NE001103	2021NL002411		20/10/2021	20/10/2021	PROCESSO 5514/2021	2.826,71 B	
075.215.702-78 JOSE EULER POTYGUARA PEREIRA DE MELLO											5.599,95	
					2021NE001197	2021NL002790		04/11/2021	04/11/2021	5715/2021	5.599,95 B	
084.536.832-04 DJALMA LIMOEIRO RIBEIRO											132,71	
					2021NE001286	2021NL003033		24/11/2021	24/11/2021	6430/2021	132,71 B	
106.927.462-34 JUSCELINO VIEIRA											27.035,78	
					2021NE001061	2021NL002245		05/10/2021	05/10/2021	5552/2021	6.848,62 B	

L - Liquidada; C - Cancelada; P - Paga; E - Entregue; A - Em Análise; D - Em Diligência; T - Tomada Contas Especial; B - Baixa Regular; BR - Baixa Regular Ressalva; BT - Baixa Tribula Contas;
IC - Irregular Sem Comprovação; IP - Irregular Pgto Indevido; IS - Irregular Saldo Não Recolhido; ID - Irregular Desvio Finalidade



Unidade Gestora		020001 Tribunal de Contas do Estado de Rondônia					Gestão		00001 Tesouro			
Mês Referência		Dezembro					Instrumento		0006			
Valores Consulta		Acumulado até o mês					Situação		Baixa Regular			
Agrupamento	UO	Subação	Natureza	Fonte Recurso	NE	NL	Liquidação	Pagamento	Pr. Contas	Transferência	Valor	
Total											1.298.903,25	
Dezembro											290.333,18	
106.927.462-34 JUSCELINO VIEIRA											27.035,78	
					2021NE001068	2021NL002271		08/10/2021	08/10/2021	005552/2021	14.587,21 B	
					2021NE001195	2021NL002785		04/11/2021	04/11/2021	5552/2021	5.599,95 B	
161.259.244-91 FRANCISCO CARVALHO DA SILVA											5.599,95	
					2021NE001187	2021NL002782		04/11/2021	04/11/2021	5795/2021	5.599,95 B	
162.085.872-04 APARECIDA DE OLIVEIRA GUTIERREZ											5.546,67	
					2021NE001188	2021NL002783		04/11/2021	04/11/2021	5795/2021	5.546,67 B	
180.165.718-16 PAULO CURI NETO											5.599,95	
					2021NE001189	2021NL002786		04/11/2021	04/11/2021	5795/2021	5.599,95 B	
203.111.502-25 ROMEU RONOALDO CARVALHO DA SILVA											974,07	
	02001	297001	33.90.14.14	0.1.00.100000	2022NE001297	2022NL005364	18/10/2022	20/10/2022	20/10/2022	6052/2022	974,07 B	
204.561.582-00 OMAR PIRES DIAS											5.599,95	
					2021NE001200	2021NL002793		04/11/2021	04/11/2021	5727/2021	5.599,95 B	
204.797.192-68 LILIANE MARTINS DE MELO OLIVEIRA											1.234,29	
					2021NE001266	2021NL003005		23/11/2021	23/11/2021	7313/2021	1.234,29 B	
227.302.652-87 LEONARDO EMANOEL MACHADO MONTEIRO											1.380,39	
	02001	298101	33.90.14.14	0.1.00.100000	2022NE001464	2022NL005960	11/11/2022	14/11/2022	14/11/2022	6597/2022	1.380,39 B	
286.307.342-72 JOSY JOSEFA GOMES DA CUNHA LIMA											2.669,46	
					2021NE001167	2021NL002656		29/10/2021	29/10/2021	6659/2021	2.669,46 B	
295.944.131-15 EDILSON DE SOUSA SILVA											43.281,09	
	02001	298101	33.90.14.15	0.1.00.100000	2022NE001108	2022NL004599	09/09/2022	12/09/2022	12/09/2022	4679/2022	13.254,53 B	
	02001	298101	33.90.14.15	0.1.00.100000	2022NE001223	2022NL005025	26/09/2022	28/09/2022	28/09/2022	4679/2022	2.990,78 B	
					2021NE001060	2021NL002244		05/10/2021	05/10/2021	5552/2021	6.848,62 B	
					2021NE001067	2021NL002270		08/10/2021	08/10/2021	005552/2021	14.587,21 B	
					2021NE001194	2021NL002784		04/11/2021	04/11/2021	5552/2021	5.599,95 B	
313.078.682-15 REGINILDE MOTA DE LIMA CEDARO											2.778,14	
					2021NE001313	2021NL003319		26/11/2021	26/11/2021	7220/2021	2.778,14 B	
341.041.002-34 MARCOS ROGERIO CHIVA											792,14	
	02001	298101	33.90.14.15	0.1.00.100000	2022NE001298	2022NL005368	18/10/2022	20/10/2022	20/10/2022	005193/2022	588,14 B	
	02001	298101	33.90.14.15	0.1.00.100000	2022NE001508	2022NL006104	21/11/2022	22/11/2022	22/11/2022	005193/2022	204,00 B	
348.491.302-91 ARI CARVALHO DOS SANTOS											5.447,60	

L - Liquidada; C - Cancelada; P - Paga; E - Entregue; A - Em Análise; D - Em Diligência; T - Tomada Contas Especial; B - Baixa Regular; BR - Baixa Regular Ressalva; BT - Baixa Tribula Contas;
IC - Irregular Sem Comprovação; IP - Irregular Pgto Indevido; IS - Irregular Saldo Não Recolhido; ID - Irregular Desvio Finalidade



Unidade Gestora		020001 Tribunal de Contas do Estado de Rondônia					Gestão		00001 Tesouro			
Mês Referência		Dezembro					Instrumento		0006			
Valores Consulta		Acumulado até o mês					Situação		Baixa Regular			
Agrupamento	UO	Subação	Natureza	Fonte Recurso	NE	NL	Liquidação	Pagamento	Pr. Contas	Transferência	Valor	
Total											1.298.903,25	
Dezembro											290.333,18	
348.491.302-91 ARI CARVALHO DOS SANTOS											5.447,60	
					2021NE001170	2021NL002659		29/10/2021	29/10/2021	6659/2021	2.669,46 B	
					2021NE001311	2021NL003317		26/11/2021	26/11/2021	7220/2021	2.778,14 B	
360.857.239-20 BENEDITO ANTONIO ALVES											6.538,76	
					2021NE001165	2021NL002654		29/10/2021	29/10/2021	6659/2021	2.669,46 B	
					2021NE001289	2021NL003036		24/11/2021	24/11/2021	007480/2021	3.869,30 B	
361.654.762-87 WILBER CARLOS DOS SANTOS COIMBRA											10.312,59	
	02001	298101	33.90.14.15	0.1.00.100000	2022NE001359	2022NL005522	21/10/2022	24/10/2022	24/10/2022	5856/2022	4.712,64 B	
					2021NE001192	2021NL002788		04/11/2021	04/11/2021	5516/2021	5.599,95 B	
368.324.908-01 FERNANDO JUNQUEIRA BORDIGNON											3.299,85	
	02001	298101	33.90.14.15	0.1.00.100000	2022NE001303	2022NL005392	19/10/2022	20/10/2022	20/10/2022	005375/2022	3.299,85 B	
386.284.492-72 ANA MARIA GOMES DE ARAUJO											2.611,74	
					2021NE001166	2021NL002655		29/10/2021	29/10/2021	6659/2021	2.611,74 B	
408.104.612-34 LUIZ FRANCISCO GONCALVES RODRIGUES											2.669,46	
					2021NE001168	2021NL002657		29/10/2021	29/10/2021	6659/2021	2.669,46 B	
412.128.708-83 Vinicius Schafaschek de Moraes											1.234,29	
					2021NE001264	2021NL003006		23/11/2021	23/11/2021	7313/2021	1.234,29 B	
422.760.122-34 MILCELENE BEZERRA VIEIRA											2.778,14	
					2021NE001312	2021NL003318		26/11/2021	26/11/2021	7220/2021	2.778,14 B	
470.527.752-04 MARCOS ALVES GOMES											5.852,55	
					2021NE001284	2021NL003043		24/11/2021	24/11/2021	6577/2021	2.778,14 B	
					2021NE001341	2021NL003762		01/12/2021	01/12/2021	6577/2021	3.074,41 B	
516.473.972-00 HUGO VIANA OLIVEIRA											21.435,83	
					2021NE001062	2021NL002246		05/10/2021	05/10/2021	5552/2021	6.848,62 B	
					2021NE001069	2021NL002272		08/10/2021	08/10/2021	005552/2021	14.587,21 B	
521.848.629-91 DANIEL DE OLIVEIRA KOCHÉ											132,71	
					2021NE001287	2021NL003034		24/11/2021	24/11/2021	6430/2021	132,71 B	
530.027.762-20 AGAILTON CAMPOS DA SILVA											2.864,56	
	02001	298101	33.90.14.14	0.1.00.100000	2022NE001256	2022NL005187	06/10/2022	20/10/2022	20/10/2022	5386/2022	198,27 B	
	02001	298101	33.90.14.14	0.1.00.100000	2022NE001372	2022NL005637	26/10/2022	28/10/2022	28/10/2022	6034/2022	54,55 B	
					2021NE001172	2021NL002661		29/10/2021	29/10/2021	6659/2021	2.611,74 B	

L - Liquidada; C - Cancelada; P - Paga; E - Entregue; A - Em Análise; D - Em Diligência; T - Tomada Contas Especial; B - Baixa Regular; BR - Baixa Regular Ressalva; BT - Baixa Tribula Contas;
IC - Irregular Sem Comprovação; IP - Irregular Pqto Indevido; IS - Irregular Saldo Não Recolhido; ID - Irregular Desvio Finalidade



Unidade Gestora		020001 Tribunal de Contas do Estado de Rondônia					Gestão		00001 Tesouro			
Mês Referência		Dezembro					Instrumento		0006			
Valores Consulta		Acumulado até o mês					Situação		Baixa Regular			
Agrupamento	UO	Subação	Natureza	Fonte Recurso	NE	NL	Liquidação	Pagamento	Pr. Contas	Transferência	Valor	
Total											1.298.903,25	
Dezembro											290.333,18	
530.534.862-53 PAULO JULIANO ROSO TEIXEIRA											3.348,69	
	02001	298101	33.90.14.15	0.1.00.100000	2022NE001304	2022NL005393	19/10/2022	20/10/2022	20/10/2022	005375/2022	3.348,69 B	
574.925.813-00 FRANCISCO JUNIOR FERREIRA DA SILVA											5.599,95	
					2021NE001199	2021NL002792		04/11/2021	04/11/2021	6253/2021	5.599,95 B	
578.567.452-15 ERIVAN OLIVEIRA DA SILVA											4.734,62	
					2021NE001196	2021NL002789		04/11/2021	04/11/2021	5688/2021	4.734,62 B	
578.903.402-06 MARC UILIAM EREIRA REIS											5.166,92	
	02001	298101	33.90.14.14	0.1.00.100000	2022NE001494	2022NL006059	18/11/2022	21/11/2022	21/11/2022	7148/2022	1.360,85 B	
					2021NE001169	2021NL002658		29/10/2021	29/10/2021	6659/2021	2.611,74 B	
					2021NE001321	2021NL003444		30/11/2021	30/11/2021	7539/2021	1.194,33 B	
589.171.952-53 ANA LUCIA DA SILVA											3.054,62	
	02001	298101	33.90.14.15	0.1.00.100000	2022NE001437	2022NL005886	09/11/2022	11/11/2022	11/11/2022	6249/2022	3.054,62 B	
592.024.672-34 MARIVALDO NOGUEIRA DE OLIVEIRA											1.194,33	
					2021NE001267	2021NL003007		23/11/2021	23/11/2021	7313/2021	1.194,33 B	
623.779.732-72 NILTON C. ANUNCIACAO											3.633,00	
	02001	298101	33.90.14.15	0.1.00.100000	2022NE001276	2022NL005302	11/10/2022	12/10/2022	12/10/2022	5818/2022	3.633,00 B	
640.530.402-72 HELTON ROGERIO PINHEIRO BENTES											1.097,14	
					2021NE001078	2021NL002326		07/10/2021	07/10/2021	5853/2021	1.097,14 B	
645.951.102-00 CEZANNE PAUL LUCENA VIANA											5.777,07	
					2021NE001278	2021NL003037		24/11/2021	24/11/2021	6577/2021	2.742,62 B	
					2021NE001335	2021NL003755		01/12/2021	01/12/2021	6577/2021	3.034,45 B	
673.119.032-20 REGINALDO GOMES CARNEIRO											2.786,75	
					2021NE001102	2021NL002408		20/10/2021	20/10/2021	PROCESSO 5514/2021	2.786,75 B	
710.113.582-04 RODRIGO FERREIRA SOARES											2.778,14	
					2021NE001314	2021NL003320		26/11/2021	26/11/2021	7220/2021	2.778,14 B	
715.261.882-87 WAGNER PEREIRA ANTERO											640,24	
	02001	298101	33.90.14.14	0.1.00.100000	2022NE001255	2022NL005186	06/10/2022	20/10/2022	20/10/2022	5386/2022	198,27 B	
	02001	298101	33.90.14.14	0.1.00.100000	2022NE001371	2022NL005636	26/10/2022	28/10/2022	28/10/2022	5386/2022	441,97 B	
717.969.752-49 LUIZ HENRIQUE DE LIMA SIQUEIRA											2.741,03	
	02001	298101	33.90.14.15	0.1.00.100000	2022NE001285	2022NL005319	14/10/2022	17/10/2022	17/10/2022	6020/2022	2.741,03 B	

L - Liquidada; C - Cancelada; P - Paga; E - Entregue; A - Em Análise; D - Em Diligência; T - Tomada Contas Especial; B - Baixa Regular; BR - Baixa Regular Ressalva; BT - Baixa Tribula Contas;
IC - Irregular Sem Comprovação; IP - Irregular Pgto Indevido; IS - Irregular Saldo Não Recolhido; ID - Irregular Desvio Finalidade



Unidade Gestora		020001 Tribunal de Contas do Estado de Rondônia					Gestão		00001 Tesouro			
Mês Referência		Dezembro					Instrumento		0006			
Valores Consulta		Acumulado até o mês					Situação		Baixa Regular			
Agrupamento	UO	Subação	Natureza	Fonte Recurso	NE	NL	Liquidação	Pagamento	Pr. Contas	Transferência	Valor	
Total											1.298.903,25	
Dezembro											290.333,18	
718.126.602-00 MAURO CONSUELO SALES DE SOUSA											1.390,16	
	02001	298101	33.90.14.14	0.1.00.100000	2022NE001465	2022NL005961	11/11/2022	14/11/2022	14/11/2022	6597/2022	1.390,16 B	
725.264.912-15 MAUREEN MARQUES DE ALMEIDA											3.054,62	
	02001	298101	33.90.14.15	0.1.00.100000	2022NE001431	2022NL005880	09/11/2022	11/11/2022	11/11/2022	006113/2022	3.054,62 B	
759.833.972-49 FRANCISCO VAGNER DE LIMA HONORATO											8.295,31	
	02001	297001	33.90.14.14	0.1.00.100000	2022NE001419	2022NL005802	04/11/2022	07/11/2022	07/11/2022	6645/2022	2.518,24 B	
					2021NE001279	2021NL003038		24/11/2021	24/11/2021	6577/2021	2.742,62 B	
					2021NE001336	2021NL003756		01/12/2021	01/12/2021	6577/2021	3.034,45 B	
760.560.402-59 LUANA PEREIRA DOS SANTOS											5.777,07	
					2021NE001283	2021NL003042		24/11/2021	24/11/2021	6577/2021	2.742,62 B	
					2021NE001340	2021NL003760		01/12/2021	01/12/2021	6577/2021	3.034,45 B	
779.099.332-15 MARCUS CEZAR SANTOS PINTO FILHO											4.301,97	
					2021NE001202	2021NL002826		08/11/2021	08/11/2021	6846/221	4.301,97 B	
785.230.362-53 MICHEL LEITE NUNES RAMALHO											974,07	
	02001	297001	33.90.14.14	0.1.00.100000	2022NE001296	2022NL005367	18/10/2022	20/10/2022	20/10/2022	6052/2022	974,07 B	
806.187.747-34 ALLAN CARDOSO DE ALBUQUERQUE											1.097,14	
					2021NE001079	2021NL002327		07/10/2021	07/10/2021	5853/2021	1.097,14 B	
817.720.502-10 RODOLFO FERNANDES KEZERLE											3.299,85	
	02001	298101	33.90.14.15	0.1.00.100000	2022NE001302	2022NL005390	19/10/2022	20/10/2022	20/10/2022	005375/2022	3.299,85 B	
860.531.082-00 JOSE AROLD COSTA CARVALHO JUNIOR											5.852,55	
					2021NE001282	2021NL003041		24/11/2021	24/11/2021	6577/2021	2.778,14 B	
					2021NE001339	2021NL003759		01/12/2021	01/12/2021	6577/2021	3.074,41 B	
862.192.432-34 LUIS FERNANDO SOARES DE ARAÚJO											2.518,24	
	02001	297001	33.90.14.14	0.1.00.100000	2022NE001421	2022NL005804	04/11/2022	07/11/2022	07/11/2022	6645/2022	2.518,24 B	
865.080.752-68 LARISSA GOMES LOURENCO											3.054,62	
	02001	298101	33.90.14.15	0.1.00.100000	2022NE001426	2022NL005866	08/11/2022	11/11/2022	11/11/2022	5905/2022	3.054,62 B	
888.195.232-72 GRAZIELA LIMA SILVA											2.518,24	
	02001	297001	33.90.14.14	0.1.00.100000	2022NE001420	2022NL005803	04/11/2022	07/11/2022	07/11/2022	6645/2022	2.518,24 B	
913.956.312-04 Rúlian Afonso Magalhães de Lima											3.299,85	
	02001	298101	33.90.14.15	0.1.00.100000	2022NE001306	2022NL005396	19/10/2022	20/10/2022	20/10/2022	005375/2022	3.299,85 B	
917.438.182-20 Herick Sander Moraes Ramos											5.852,55	

L - Liquidada; C - Cancelada; P - Paga; E - Entregue; A - Em Análise; D - Em Diligência; T - Tomada Contas Especial; B - Baixa Regular; BR - Baixa Regular Ressalva; BT - Baixa Tribula Contas; IC - Irregular Sem Comprovação; IP - Irregular Pqto Indevido; IS - Irregular Saldo Não Recolhido; ID - Irregular Desvio Finalidade



Unidade Gestora		020001 Tribunal de Contas do Estado de Rondônia					Gestão		00001 Tesouro			
Mês Referência		Dezembro					Instrumento		0006			
Valores Consulta		Acumulado até o mês					Situação		Baixa Regular			
Agrupamento	UO	Subação	Natureza	Fonte Recurso	NE	NL	Liquidação	Pagamento	Pr. Contas	Transferência	Valor	
Total											1.298.903,25	
Dezembro											290.333,18	
917.438.182-20 Herick Sander Moraes Ramos											5.852,55	
					2021NE001281	2021NL003040	24/11/2021	24/11/2021	6577/2021		2.778,14	B
					2021NE001338	2021NL003758	01/12/2021	01/12/2021	6577/2021		3.074,41	B
980.330.502-68 LAIS ELENA DOS SANTOS MELO											3.054,62	
	02001	298101	33.90.14.15	0.1.00.100000	2022NE001430	2022NL005879	09/11/2022	11/11/2022	11/11/2022	006113/2022	3.054,62	B

L - Liquidada; C - Cancelada; P - Paga; E - Entregue; A - Em Análise; D - Em Diligência; T - Tomada Contas Especial; B - Baixa Regular; BR - Baixa Regular Ressalva; BT - Baixa Tribula Contas;
IC - Irregular Sem Comprovação; IP - Irregular Pgto Indevido; IS - Irregular Saldo Não Recolhido; ID - Irregular Desvio Finalidade

Diárias Concedidas - Exercício de 2022

UNIDADE: 020001 - Tribunal de Contas do Estado de Rondônia

CREDOR: Todos os valores (172)

DATA: Todos os valores (93)

FONTE: 0100100000

NATUREZA: 339014

DESPESA: Todos os valores (2)

NUMERO PROCESSO: Todos os valores (181)

NO MES: Todos os valores (11)

ATE O MES: 12 - DEZEMBRO

TIPO DE PODER: Outros Poderes

Dados referentes ao último dia útil anterior á data de expedição

Quarta-feira, 8 de Fevereiro de 2023

UNIDADE	FONTE	DESPESA	NUMERO PROCESSO	DATA	DOCUMENTO	EMPENHO	CREDOR	MOVIMENTO
SubTotal Unidade - 020001								1.134.386,30
020001	0100100000	33901414	0777/2022	04/02/2022	2022OB000409	2022NE000155	08453683204 - DJALMA LIMOEIRO RIBEIRO	928,92
020001	0100100000	33901414	635/2022	04/02/2022	2022OB000401	2022NE000150	53002776220 - AGAILTON CAMPOS DA SILVA	132,71
020001	0100100000	33901414	635/2022	04/02/2022	2022OB000401	2022NE000149	74254960204 - WESLER ANDRES PEREIRA NEVES	265,41
020001	0100100000	33901414	635/2022	04/02/2022	2022OB000401	2022NE000148	64053040272 - HELTON ROGERIO PINHEIRO BENTES	265,41
020001	0100100000	33901414	0722/2022	08/02/2022	2022OB000415	2022NE000159	05205435488 - Antonio Augusto de Carvalho Assunção	685,72
020001	0100100000	33901414	0722/2022	08/02/2022	2022OB000414	2022NE000158	53053486253 - PAULO JULIANO ROSO TEIXEIRA	663,52
020001	0100100000	33901415	814/2022	08/02/2022	2022OB000437	2022NE000162	36085723920 - BENEDITO ANTONIO ALVES	7.738,59
020001	0100100000	33901415	814/2022	08/02/2022	2022OB000437	2022NE000163	71011358204 - RODRIGO FERREIRA SOARES	3.436,64
020001	0100100000	33901414	0815/2022	09/02/2022	2022OB000486	2022NE000169	52905160268 - LEONARDO GONCALVES DA COSTA	685,72
020001	0100100000	33901414	0815/2022	09/02/2022	2022OB000487	2022NE000170	64595110200 - CEZANNE PAUL LUCENA VIANA	663,52
020001	0100100000	33901414	0815/2022	09/02/2022	2022OB000488	2022NE000171	04037766272 - SEVERINO MARTINS DA CRUZ	663,52
020001	0100100000	33901414	0887/2020	11/02/2022	2022OB000556	2022NE000182	52905160268 - LEONARDO GONCALVES DA COSTA	685,72
020001	0100100000	33901414	0777/2022	11/02/2022	2022OB000547	2022NE000176	08453683204 - DJALMA LIMOEIRO RIBEIRO	663,52
020001	0100100000	33901414	0887/2020	11/02/2022	2022OB000556	2022NE000184	04037766272 - SEVERINO MARTINS DA CRUZ	663,52
020001	0100100000	33901414	0887/2020	11/02/2022	2022OB000556	2022NE000183	64595110200 - CEZANNE PAUL LUCENA VIANA	663,52
020001	0100100000	33901414	0894/2022	15/02/2022	2022OB000605	2022NE000190	04037766272 - SEVERINO MARTINS DA CRUZ	663,52
020001	0100100000	33901414	0894/2022	15/02/2022	2022OB000605	2022NE000189	22730265287 - LEONARDO EMANOEL MACHADO MONTEIRO	685,72
020001	0100100000	33901414	0894/2022	15/02/2022	2022OB000605	2022NE000187	43816479200 - DALTON MIRANDA COSTA	685,72
020001	0100100000	33901414	0894/2022	15/02/2022	2022OB000605	2022NE000188	21748575880 - JOAO MARCOS DE ARAUJO BRAGA JUNIOR	685,72
020001	0100100000	33901415	0989/2022	16/02/2022	2022OB000610	2022NE000192	29594413115 - EDILSON DE SOUSA SILVA	2.571,32
020001	0100100000	33901414	0944/2022	17/02/2022	2022OB000634	2022NE000193	36085723920 - BENEDITO ANTONIO ALVES	616,03
020001	0100100000	33901414	1007/2022	21/02/2022	2022OB000661	2022NE000204	04037766272 - SEVERINO MARTINS DA CRUZ	1.194,33
020001	0100100000	33901414	1007/2022	21/02/2022	2022OB000661	2022NE000203	45733260220 - RAIMUNDO PAULO DIAS BARROS VIEIRA	1.234,29
020001	0100100000	33901414	1007/2022	21/02/2022	2022OB000661	2022NE000202	71812660200 - MAURO CONSUELO SALES DE SOUSA	1.234,29
020001	0100100000	33901414	1007/2022	21/02/2022	2022OB000661	2022NE000201	23026138215 - JOSE CARLOS DE SOUZA COLARES	1.194,33
020001	0100100000	33901415	1111/2022	21/02/2022	2022OB000658	2022NE000200	29594413115 - EDILSON DE SOUSA SILVA	5.167,29
020001	0100100000	33901415	0940/2022	21/02/2022	2022OB000657	2022NE000199	07521570278 - JOSE EULER POTYGUARA PEREIRA DE MELLO	2.571,32
020001	0100100000	33901415	0995/2022	21/02/2022	2022OB000663	2022NE000205	24631320869 - FERNANDO SOARES GARCIA	4.262,01
020001	0100100000	33901415	0995/2022	21/02/2022	2022OB000663	2022NE000206	13380945803 - MARCIO DOS SANTOS ALVES	4.262,01
020001	0100100000	33901415	0962/2022	21/02/2022	2022OB000651	2022NE000197	36165476287 - WILBER CARLOS DOS SANTOS COIMBRA	2.571,32
020001	0100100000	33901415	0949/2022	21/02/2022	2022OB000653	2022NE000196	18016571816 - PAULO CURI NETO	2.571,32
020001	0100100000	33901415	0943/2022	21/02/2022	2022OB000654	2022NE000195	36085723920 - BENEDITO ANTONIO ALVES	2.138,65
020001	0100100000	33901414	1410/2022	07/03/2022	2022OB000901	2022NE000262	86219243234 - LUIS FERNANDO SOARES DE ARAUJO	1.205,41
020001	0100100000	33901414	1410/2022	07/03/2022	2022OB000901	2022NE000260	18016571816 - PAULO CURI NETO	1.232,05
020001	0100100000	33901414	1410/2022	07/03/2022	2022OB000901	2022NE000261	29594413115 - EDILSON DE SOUSA SILVA	1.232,05
020001	0100100000	33901415	1465/2022	10/03/2022	2022OB001014	2022NE000264	29594413115 - EDILSON DE SOUSA SILVA	3.436,64
020001	0100100000	33901414	1646/2022	17/03/2022	2022OB001097	2022NE000273	74193309215 - RODRIGO LEWIS CHAVES	530,81
020001	0100100000	33901414	1646/2022	17/03/2022	2022OB001097	2022NE000272	46936254268 - MASSUD JORGE BADRA NETO	530,81
020001	0100100000	33901415	1697/2022	22/03/2022	2022OB001166	2022NE000283	29594413115 - EDILSON DE SOUSA SILVA	3.003,97
020001	0100100000	33901414	1592/2022	23/03/2022	2022OB001200	2022NE000319	88791416272 - IGOR TADEU RIBEIRO DE CARVALHO	1.026,72
020001	0100100000	33901414	1592/2022	23/03/2022	2022OB001200	2022NE000318	18016571816 - PAULO CURI NETO	1.026,72
020001	0100100000	33901414	1592/2022	23/03/2022	2022OB001200	2022NE000321	53002776220 - AGAILTON CAMPOS DA SILVA	1.004,52
020001	0100100000	33901414	1592/2022	23/03/2022	2022OB001200	2022NE000322	52184862991 - DANIEL DE OLIVEIRA KOCHÉ	1.004,52
020001	0100100000	33901414	1592/2022	23/03/2022	2022OB001200	2022NE000323	46936254268 - MASSUD JORGE BADRA NETO	1.004,52
020001	0100100000	33901414	1592/2022	23/03/2022	2022OB001200	2022NE000324	63661624687 - NEY LUIZ SANTANA	1.004,52

Diárias Concedidas - Exercício de 2022

UNIDADE: 020001 - Tribunal de Contas do Estado de Rondônia

CREDOR: Todos os valores (172)

DATA: Todos os valores (93)

FONTE: 0100100000

NATUREZA: 339014

DESPESA: Todos os valores (2)

NUMERO PROCESSO: Todos os valores (181)

NO MES: Todos os valores (11)

ATE O MES: 12 - DEZEMBRO

TIPO DE PODER: Outros Poderes

Dados referentes ao último dia útil anterior á data de expedição

Quarta-feira, 8 de Fevereiro de 2023

UNIDADE	FONTE	DESPESA	NUMERO PROCESSO	DATA	DOCUMENTO	EMPENHO	CREDOR	MOVIMENTO
020001	0100100000	33901414	1592/2022	23/03/2022	2022OB001200	2022NE000320	38914310230 - MOISES RODRIGUES LOPES	1.004,52
020001	0100100000	33901414	1592/2022	24/03/2022	2022OB001248	2022NE000333	05079105836 - RITA DE CASSIA PAULON	1.203,63
020001	0100100000	33901415	1647/2022	28/03/2022	2022OB001296	2022NE000339	84418745904 - ANDREIA MARECHI DA SILVA	4.555,74
020001	0100100000	33901415	1861/2022	28/03/2022	2022OB001309	2022NE000343	63120518387 - ADRISSA MAIA CAMPELO	1.889,34
020001	0100100000	33901415	1276/2022	29/03/2022	2022OB001323	2022NE000347	37737805320 - ADILSON MOREIRA DE MEDEIROS	3.869,30
020001	0100100000	33901414	2150/2022	11/04/2022	2022OB001625	2022NE000378	03581756234 - OSMARINO DE LIMA	928,92
020001	0100100000	33901414	2150/2022	11/04/2022	2022OB001625	2022NE000377	69749086287 - GABRIELA MAFRA GUERREIRO	1.113,88
020001	0100100000	33901415	2129/2022	11/04/2022	2022OB001632	2022NE000381	13380945803 - MARCIO DOS SANTOS ALVES	3.833,78
020001	0100100000	33901415	2129/2022	11/04/2022	2022OB001632	2022NE000380	24631320869 - FERNANDO SOARES GARCIA	3.833,78
020001	0100100000	33901415	2222/2022	11/04/2022	2022OB001627	2022NE000379	29594413115 - EDILSON DE SOUSA SILVA	3.003,97
020001	0100100000	33901414	1646/2022	05/05/2022	2022OB002136	2022NE000464	74193309215 - RODRIGO LEWIS CHAVES	265,40
020001	0100100000	33901414	1646/2022	05/05/2022	2022OB002136	2022NE000463	46936254268 - MASSUD JORGE BADRA NETO	265,40
020001	0100100000	33901414	2595/2022	09/05/2022	2022OB002213	2022NE000483	52184862991 - DANIEL DE OLIVEIRA KOCHÉ	2.009,02
020001	0100100000	33901414	2595/2022	09/05/2022	2022OB002213	2022NE000485	52259935168 - LUCIENE BERNARDO SANTOS KOCHM	2.053,42
020001	0100100000	33901414	2595/2022	09/05/2022	2022OB002213	2022NE000487	76056040259 - LUANA PEREIRA DOS SANTOS	2.009,02
020001	0100100000	33901414	2595/2022	09/05/2022	2022OB002224	2022NE000488	08696518896 - SERGIO GASTAO YASSAKA	616,03
020001	0100100000	33901414	2595/2022	09/05/2022	2022OB002213	2022NE000482	37737805320 - ADILSON MOREIRA DE MEDEIROS	2.053,42
020001	0100100000	33901414	2595/2022	09/05/2022	2022OB002213	2022NE000481	86219243234 - LUIS FERNANDO SOARES DE ARAUJO	2.009,02
020001	0100100000	33901414	2595/2022	09/05/2022	2022OB002213	2022NE000480	00431356254 - Larissa Carvalho Torres Seixas	2.053,42
020001	0100100000	33901414	2595/2022	09/05/2022	2022OB002213	2022NE000477	29594413115 - EDILSON DE SOUSA SILVA	2.053,42
020001	0100100000	33901414	2595/2022	09/05/2022	2022OB002213	2022NE000478	73687170268 - ANA PAULA RAMOS E SILVA	2.053,42
020001	0100100000	33901414	2595/2022	09/05/2022	2022OB002213	2022NE000479	08696518896 - SERGIO GASTAO YASSAKA	1.437,40
020001	0100100000	33901414	2213/2022	12/05/2022	2022OB002296	2022NE000500	28630734272 - JOSY JOSEFA GOMES DA CUNHA LIMA	137,15
020001	0100100000	33901415	2375/2022	12/05/2022	2022OB002295	2022NE000496	75423103215 - ERNESTO TAVARES VICTORIA	6.032,62
020001	0100100000	33901415	2375/2022	12/05/2022	2022OB002295	2022NE000497	31679609220 - EDSON ESPIRITO SANTO SENA	4.259,48
020001	0100100000	33901415	2599/2022	13/05/2022	2022OB002318	2022NE000507	36832490801 - FERNANDO JUNQUEIRA BORDIGNON	3.618,10
020001	0100100000	33901415	2599/2022	13/05/2022	2022OB002318	2022NE000508	96265205234 - FELIPE ALEXANDRE SOUZA DA SILVA	3.618,10
020001	0100100000	33901415	2781/2022	13/05/2022	2022OB002317	2022NE000505	72348631920 - PAULO CEZAR BETTANIN	3.909,93
020001	0100100000	33901415	2781/2022	13/05/2022	2022OB002317	2022NE000506	57537291268 - DARIO JOSE BEDIM	3.909,93
020001	0100100000	33901414	2898/2022	17/05/2022	2022OB002339	2022NE000515	71812660200 - MAURO CONSUELO SALES DE SOUSA	3.565,70
020001	0100100000	33901414	2898/2022	17/05/2022	2022OB002339	2022NE000516	13516205253 - CARLOS SANTIAGO DE ALBUQUERQUE	3.450,26
020001	0100100000	33901414	2898/2022	17/05/2022	2022OB002339	2022NE000517	04037766272 - SEVERINO MARTINS DA CRUZ	3.450,26
020001	0100100000	33901414	2956/2022	17/05/2022	2022OB002337	2022NE000511	04037766272 - SEVERINO MARTINS DA CRUZ	398,11
020001	0100100000	33901414	2956/2022	17/05/2022	2022OB002337	2022NE000512	77909933215 - MARCUS CEZAR SANTOS PINTO FILHO	398,11
020001	0100100000	33901414	3127/2022	20/05/2022	2022OB002421	2022NE000554	74193309215 - RODRIGO LEWIS CHAVES	530,81
020001	0100100000	33901414	3127/2022	20/05/2022	2022OB002421	2022NE000553	46936254268 - MASSUD JORGE BADRA NETO	530,81
020001	0100100000	33901414	3072/2022	23/05/2022	2022OB002485	2022NE000585	03581756234 - OSMARINO DE LIMA	1.990,54
020001	0100100000	33901414	3072/2022	23/05/2022	2022OB002485	2022NE000584	87928710200 - FELIPE LIMA GUIMARAES	2.057,14
020001	0100100000	33901415	3139/2022	23/05/2022	2022OB002490	2022NE000575	10692746234 - JUSCELINO VIEIRA	3.034,45
020001	0100100000	33901415	3139/2022	23/05/2022	2022OB002490	2022NE000573	57492581300 - FRANCISCO JUNIOR FERREIRA DA SILVA	4.301,97
020001	0100100000	33901415	2129/2022	23/05/2022	2022OB002481	2022NE000572	24631320869 - FERNANDO SOARES GARCIA	5.118,45
020001	0100100000	33901415	3139/2022	23/05/2022	2022OB002490	2022NE000577	38914310230 - MOISES RODRIGUES LOPES	3.034,45
020001	0100100000	33901415	3139/2022	23/05/2022	2022OB002490	2022NE000578	23907967291 - RUBENS DA SILVA MIRANDA	3.034,45
020001	0100100000	33901415	3139/2022	23/05/2022	2022OB002490	2022NE000581	51647397200 - HUGO VIANA OLIVEIRA	4.262,01
020001	0100100000	33901415	3182/2022	23/05/2022	2022OB002492	2022NE000589	58917195253 - ANA LUCIA DA SILVA	2.185,60
020001	0100100000	33901415	3139/2022	23/05/2022	2022OB002490	2022NE000576	75279088234 - FRANCISCO REGIS XIMENES DE ALMEIDA	3.034,45

Diárias Concedidas - Exercício de 2022

UNIDADE: 020001 - Tribunal de Contas do Estado de Rondônia

CREDOR: Todos os valores (172)

DATA: Todos os valores (93)

FONTE: 0100100000

NATUREZA: 339014

DESPESA: Todos os valores (2)

NUMERO PROCESSO: Todos os valores (181)

NO MES: Todos os valores (11)

ATE O MES: 12 - DEZEMBRO

TIPO DE PODER: Outros Poderes

Dados referentes ao último dia útil anterior á data de expedição

Quarta-feira, 8 de Fevereiro de 2023

UNIDADE	FONTE	DESPESA	NUMERO PROCESSO	DATA	DOCUMENTO	EMPENHO	CREDOR	MOVIMENTO
020001	0100100000	33901415	3095/2022	30/05/2022	2022OB002593	2022NE000596	07521570278 - JOSE EULER POTYGUARA PEREIRA DE MELLO	3.003,97
020001	0100100000	33901415	3190/2022	30/05/2022	2022OB002634	2022NE000598	01775978281 - Elisson Sanches de Lima	3.746,95
020001	0100100000	33901415	3190/2022	30/05/2022	2022OB002634	2022NE000597	62377973272 - NILTON C. ANUNCIACAO	3.746,95
020001	0100100000	33901415	2998/2022	31/05/2022	2022OB002645	2022NE000601	18016571816 - PAULO CURI NETO	3.003,97
020001	0100100000	33901415	2998/2022	31/05/2022	2022OB002645	2022NE000602	57492581300 - FRANCISCO JUNIOR FERREIRA DA SILVA	3.003,97
020001	0100100000	33901415	2998/2022	31/05/2022	2022OB002645	2022NE000603	06480979940 - FELIPE MOTTIN PEREIRA DE PAULA	3.003,97
020001	0100100000	33901414	3183/2020	03/06/2022	2022OB002820	2022NE000605	59202467234 - MARIVALDO NOGUEIRA DE OLIVEIRA	1.170,53
020001	0100100000	33901415	1839/2022	03/06/2022	2022OB002792	2022NE000604	36165476287 - WILBER CARLOS DOS SANTOS COIMBRA	6.864,98
020001	0100100000	33901415	3244/2022	07/06/2022	2022OB002833	2022NE000610	57492581300 - FRANCISCO JUNIOR FERREIRA DA SILVA	2.560,32
020001	0100100000	33901415	2995/2022	07/06/2022	2022OB002835	2022NE000611	66941725249 - IVANILDO NOGUEIRA FERNANDES	3.229,90
020001	0100100000	33901415	2995/2022	07/06/2022	2022OB002835	2022NE000612	01775978281 - Elisson Sanches de Lima	3.338,94
020001	0100100000	33901415	2995/2022	07/06/2022	2022OB002835	2022NE000613	44410689649 - JOSE FERNANDO DOMICIANO	3.348,70
020001	0100100000	33901415	003185/2022	07/06/2022	2022OB002832	2022NE000608	29594413115 - EDILSON DE SOUSA SILVA	2.560,32
020001	0100100000	33901415	2995/2022	07/06/2022	2022OB002835	2022NE000609	00282946292 - Fernando Fagundes de Sousa	3.229,90
020001	0100100000	33901414	3697/2022	10/06/2022	2022OB003030	2022NE000634	64053040272 - HELTON ROGERIO PINHEIRO BENTES	1.690,85
020001	0100100000	33901414	3697/2022	10/06/2022	2022OB003030	2022NE000635	34104283215 - ROSIMAR FRANCELINO MACIEL	1.690,85
020001	0100100000	33901415	3407/2022	10/06/2022	2022OB003042	2022NE000639	530022467234 - AGAILTON CAMPOS DA SILVA	2.127,92
020001	0100100000	33901415	3407/2022	10/06/2022	2022OB003042	2022NE000637	29594413115 - EDILSON DE SOUSA SILVA	2.152,32
020001	0100100000	33901415	3407/2022	10/06/2022	2022OB003042	2022NE000638	77909933215 - MARCUS CEZAR SANTOS PINTO FILHO	2.127,92
020001	0100100000	33901415	003323/2022	10/06/2022	2022OB003001	2022NE000632	09580277737 - BRUNO BOTELHO PIANA	2.760,55
020001	0100100000	33901415	2175/2022	10/06/2022	2022OB003029	2022NE000633	69461422504 - Ismar dos Santos Viana	3.998,52
020001	0100100000	33901415	3407/2022	10/06/2022	2022OB003042	2022NE000636	18016571816 - PAULO CURI NETO	2.152,32
020001	0100100000	33901414	3183/2022	16/06/2022	2022OB003109	2022NE000648	59202467234 - MARIVALDO NOGUEIRA DE OLIVEIRA	130,07
020001	0100100000	33901415	3712/2022	16/06/2022	2022OB003115	2022NE000650	06480979940 - FELIPE MOTTIN PEREIRA DE PAULA	3.348,69
020001	0100100000	33901415	3712/2022	16/06/2022	2022OB003115	2022NE000652	88791416272 - IGOR TADEU RIBEIRO DE CARVALHO	3.348,69
020001	0100100000	33901415	3712/2022	16/06/2022	2022OB003115	2022NE000651	41212870883 - Vinicius Schafaschek de Moraes	3.348,69
020001	0100100000	33901415	3712/2022	21/06/2022	2022OB003150	2022NE000654	24631320869 - FERNANDO SOARES GARCIA	3.299,85
020001	0100100000	33901415	3712/2022	21/06/2022	2022OB003150	2022NE000655	70682917591 - ILMA FERREIRA DE BRITO LIMA	3.590,50
020001	0100100000	33901414	3868/2022	24/06/2022	2022OB003242	2022NE000713	38914310230 - MOISES RODRIGUES LOPES	260,13
020001	0100100000	33901414	3868/2022	24/06/2022	2022OB003242	2022NE000714	04037766287 - SEVERINO MARTINS DA CRUZ	260,13
020001	0100100000	33901414	3536/2022	24/06/2022	2022OB003233	2022NE000707	32802678892 - HERMES MURILO CAMARA AZZI MELO	520,27
020001	0100100000	33901414	3536/2022	24/06/2022	2022OB003233	2022NE000706	01775978281 - Elisson Sanches de Lima	607,45
020001	0100100000	33901414	3183/2022	24/06/2022	2022OB003240	2022NE000711	59202467234 - MARIVALDO NOGUEIRA DE OLIVEIRA	130,07
020001	0100100000	33901414	3868/2022	24/06/2022	2022OB003242	2022NE000712	67311903220 - REGINALDO GOMES CARNEIRO	260,13
020001	0100100000	33901414	3536/2022	24/06/2022	2022OB003234	2022NE000708	09028262474 - Martinho Cesar de Medeiros	130,07
020001	0100100000	33901415	3902/2022	24/06/2022	2022OB003264	2022NE000716	60453434339 - Ramon Suassuna dos Santos	4.515,20
020001	0100100000	33901415	3902/2022	24/06/2022	2022OB003264	2022NE000719	98829793272 - PAULA INGRID DE ARRUDA LEITE	4.456,59
020001	0100100000	33901415	3902/2022	24/06/2022	2022OB003264	2022NE000718	06905202630 - Alexandre Costa de Oliveira	3.723,06
020001	0100100000	33901415	3902/2022	24/06/2022	2022OB003264	2022NE000717	46089586234 - RENATA PEREIRA MACIEL DE QUEIROZ	4.456,59
020001	0100100000	33901415	3902/2022	24/06/2022	2022OB003264	2022NE000715	94957843287 - NADJA PAMELA FREIRE CAMPOS	4.456,59
020001	0100100000	33901415	3585/2022	29/06/2022	2022OB003372	2022NE000728	22730265287 - LEONARDO EMANOEL MACHADO MONTEIRO	2.053,60
020001	0100100000	33901415	3585/2022	29/06/2022	2022OB003372	2022NE000727	65094077287 - MARIA GLEIDIVANA ALVES DE ALBUQUERQUE	2.058,48
020001	0100100000	33901415	3585/2022	29/06/2022	2022OB003372	2022NE000729	04037766272 - SEVERINO MARTINS DA CRUZ	2.024,29
020001	0100100000	33901415	3585/2022	29/06/2022	2022OB003372	2022NE000726	12274611785 - VANESSA PIRES VALENTE	2.024,29
020001	0100100000	33901415	3840/2022	01/07/2022	2022OB003423	2022NE000733	94863016204 - ADELSON DA SILVA PAZ	3.589,04
020001	0100100000	33901415	3840/2022	01/07/2022	2022OB003423	2022NE000732	23026138215 - JOSE CARLOS DE SOUZA COLARES	3.642,76

Diárias Concedidas - Exercício de 2022

UNIDADE: 020001 - Tribunal de Contas do Estado de Rondônia

CREDOR: Todos os valores (172)

DATA: Todos os valores (93)

FONTE: 0100100000

NATUREZA: 339014

DESPESA: Todos os valores (2)

NUMERO PROCESSO: Todos os valores (181)

NO MES: Todos os valores (11)

ATE O MES: 12 - DEZEMBRO

TIPO DE PODER: Outros Poderes

Dados referentes ao último dia útil anterior á data de expedição

Quarta-feira, 8 de Fevereiro de 2023

UNIDADE	FONTE	DESPESEA	NUMERO PROCESSO	DATA	DOCUMENTO	EMPENHO	CREDOR	MOVIMENTO
020001	0100100000	33901415	3795/2022	01/07/2022	2022OB003422	2022NE000731	36165476287 - WILBER CARLOS DOS SANTOS COIMBRA	2.990,78
020001	0100100000	33901415	3823/2022	04/07/2022	2022OB003479	2022NE000745	39909492504 - PAULO RIBEIRO DE LACERDA	5.497,39
020001	0100100000	33901415	3823/2022	04/07/2022	2022OB003479	2022NE000746	46936254268 - MASSUD JORGE BADRA NETO	3.997,04
020001	0100100000	33901415	3823/2022	04/07/2022	2022OB003479	2022NE000744	31227910215 - IARLEI DE JESUS RIBEIRO	4.021,48
020001	0100100000	33901415	3823/2022	04/07/2022	2022OB003479	2022NE000743	74193309215 - RODRIGO LEWIS CHAVES	4.021,48
020001	0100100000	33901414	4135/2022	08/07/2022	2022OB003597	2022NE000758	63120518387 - ADRISSA MAIA CAMPELO	1.422,01
020001	0100100000	33901414	4135/2022	08/07/2022	2022OB003597	2022NE000759	29050669204 - MONICA FERREIRA MASSETTI BORGES	1.387,82
020001	0100100000	33901414	4135/2022	08/07/2022	2022OB003597	2022NE000760	65777670415 - LINDOMAR JOSE DE CARVALHO	1.387,82
020001	0100100000	33901414	4135/2022	08/07/2022	2022OB003601	2022NE000761	18016571816 - PAULO CURI NETO	1.422,01
020001	0100100000	33901414	4135/2022	08/07/2022	2022OB003601	2022NE000762	37737805320 - ADILSON MOREIRA DE MEDEIROS	1.422,01
020001	0100100000	33901414	4135/2022	08/07/2022	2022OB003597	2022NE000756	09580277737 - BRUNO BOTELHO PIANA	1.387,82
020001	0100100000	33901414	4135/2022	08/07/2022	2022OB003601	2022NE000763	86219243234 - LUIS FERNANDO SOARES DE ARAUJO	1.387,82
020001	0100100000	33901414	4135/2022	08/07/2022	2022OB003597	2022NE000757	75983397249 - FRANCISCO VAGNER DE LIMA HONORATO	1.387,82
020001	0100100000	33901414	4135/2022	08/07/2022	2022OB003614	2022NE000766	42078717215 - GETULIO GOMES DO CARMO	1.430,67
020001	0100100000	33901414	4135/2022	08/07/2022	2022OB003614	2022NE000767	60802898220 - SERGIO PEREIRA BRITO	1.430,67
020001	0100100000	33901414	4135/2022	08/07/2022	2022OB003615	2022NE000768	46936254268 - MASSUD JORGE BADRA NETO	1.170,54
020001	0100100000	33901414	4135/2022	08/07/2022	2022OB003615	2022NE000769	74193309215 - RODRIGO LEWIS CHAVES	1.194,98
020001	0100100000	33901414	2956/2022	18/07/2022	2022OB003753	2022NE000804	04037766272 - SEVERINO MARTINS DA CRUZ	196,66
020001	0100100000	33901414	4353/2022	18/07/2022	2022OB003741	2022NE000790	29594413115 - EDILSON DE SOUSA SILVA	203,15
020001	0100100000	33901414	4353/2022	18/07/2022	2022OB003741	2022NE000793	20316437204 - ALBERTO FERREIRA DE SOUZA	198,27
020001	0100100000	33901414	2956/2022	18/07/2022	2022OB003753	2022NE000803	77909933215 - MARCUS CEZAR SANTOS PINTO FILHO	196,66
020001	0100100000	33901414	4353/2022	18/07/2022	2022OB003741	2022NE000791	64704270220 - FABIANA COUTINHO TERRA	203,15
020001	0100100000	33901415	4170/2022	18/07/2022	2022OB003746	2022NE000798	74254960204 - WESLER ANDRES PEREIRA NEVES	3.299,85
020001	0100100000	33901415	4170/2022	18/07/2022	2022OB003746	2022NE000796	62377973272 - NILTON C. ANUNCIACAO	3.338,93
020001	0100100000	33901415	4170/2022	18/07/2022	2022OB003746	2022NE000795	88005194234 - KARINE MEDEIROS	3.329,17
020001	0100100000	33901415	4170/2022	18/07/2022	2022OB003746	2022NE000797	84382058287 - ALEXANDRE HENRIQUE MARQUES SOARES	3.299,85
020001	0100100000	33901415	4024/2022	18/07/2022	2022OB003747	2022NE000799	58917195253 - ANA LUCIA DA SILVA	2.760,55
020001	0100100000	33901415	4645/2022	28/07/2022	2022OB003989	2022NE000870	29594413115 - EDILSON DE SOUSA SILVA	5.551,11
020001	0100100000	33901414	3961/2022	29/07/2022	2022OB004007	2022NE000755	34104283215 - ROSIMAR FRANCELINO MACIEL	1.690,79
020001	0100100000	33901414	3961/2022	29/07/2022	2022OB004007	2022NE000754	64053040272 - HELTON ROGERIO PINHEIRO BENTES	1.690,79
020001	0100100000	33901414	3959/2022	29/07/2022	2022OB004012	2022NE000890	08453683204 - DJALMA LIMOEIRO RIBEIRO	1.744,51
020001	0100100000	33901414	3959/2022	29/07/2022	2022OB004012	2022NE000889	91430828315 - EDER DE PAULA NUNES	1.744,51
020001	0100100000	33901414	3961/2022	29/07/2022	2022OB004007	2022NE000887	52184862991 - DANIEL DE OLIVEIRA KOCHÉ	1.690,79
020001	0100100000	33901414	3959/2022	29/07/2022	2022OB004012	2022NE000888	72751630200 - ETEVALDO DE SOUZA ROCHA	1.734,75
020001	0100100000	33901415	3966/2022	29/07/2022	2022OB004003	2022NE000886	06480979940 - FELIPE MOTTIN PEREIRA DE PAULA	3.054,62
020001	0100100000	33901415	3966/2022	29/07/2022	2022OB004003	2022NE000884	57856746215 - ERIVAN OLIVEIRA DA SILVA	4.712,64
020001	0100100000	33901415	3966/2022	29/07/2022	2022OB004003	2022NE000885	09580277737 - BRUNO BOTELHO PIANA	3.299,85
020001	0100100000	33901414	4437/2022	05/08/2022	2022OB004096	2022NE000901	59202467234 - MARIVALDO NOGUEIRA DE OLIVEIRA	910,42
020001	0100100000	33901415	4145/2022	05/08/2022	2022OB004093	2022NE000900	37737805320 - ADILSON MOREIRA DE MEDEIROS	5.143,11
020001	0100100000	33901415	4154/2022	05/08/2022	2022OB004091	2022NE000898	18016571816 - PAULO CURI NETO	4.282,18
020001	0100100000	33901415	004683/2022	05/08/2022	2022OB004092	2022NE000906	10692746234 - JUSCELINO VIEIRA	3.054,62
020001	0100100000	33901415	4533/2022	05/08/2022	2022OB004079	2022NE000895	00210103159 - DYEGO MACHADO	4.221,13
020001	0100100000	33901415	4145/2022	05/08/2022	2022OB004093	2022NE000899	04481399287 - YVONETE FONTINELLE DE MELO	5.143,11
020001	0100100000	33901415	4289/2022	05/08/2022	2022OB004083	2022NE000904	07521570278 - JOSE EULER POTYGUARA PEREIRA DE MELLO	4.282,18
020001	0100100000	33901415	4289/2022	05/08/2022	2022OB004083	2022NE000903	75983397249 - FRANCISCO VAGNER DE LIMA HONORATO	3.010,66
020001	0100100000	33901415	4289/2022	05/08/2022	2022OB004083	2022NE000902	12274611785 - VANESSA PIRES VALENTE	3.010,66

Diárias Concedidas - Exercício de 2022

UNIDADE: 020001 - Tribunal de Contas do Estado de Rondônia

CREDOR: Todos os valores (172)

DATA: Todos os valores (93)

FONTE: 0100100000

NATUREZA: 339014

DESPESA: Todos os valores (2)

NUMERO PROCESSO: Todos os valores (181)

NO MES: Todos os valores (11)

ATE O MES: 12 - DEZEMBRO

TIPO DE PODER: Outros Poderes

Dados referentes ao último dia útil anterior á data de expedição

Quarta-feira, 8 de Fevereiro de 2023

UNIDADE	FONTE	DESPESA	NUMERO PROCESSO	DATA	DOCUMENTO	EMPENHO	CREDOR	MOVIMENTO
020001	0100100000	33901415	4533/2022	05/08/2022	2022OB004079	2022NE000894	91632439204 - MARIVALDO FELIPE DE MELO	4.221,13
020001	0100100000	33901415	4533/2022	05/08/2022	2022OB004079	2022NE000893	75320495234 - DEMETRIUS CHAVES LEVINO DE OLIVEIRA	4.167,40
020001	0100100000	33901415	4289/2022	05/08/2022	2022OB004083	2022NE000905	63120518387 - ADRISSA MAIA CAMPELO	3.642,76
020001	0100100000	33901414	3536/2022	10/08/2022	2022OB004195	2022NE000931	09028262474 - Martinho Cesar de Medeiros	534,92
020001	0100100000	33901414	3536/2022	10/08/2022	2022OB004195	2022NE000932	60453434339 - Ramon Suassuna dos Santos	534,92
020001	0100100000	33901414	3536/2022	10/08/2022	2022OB004195	2022NE000930	01775978281 - Elisson Sanches de Lima	534,92
020001	0100100000	33901414	5003/2022	12/08/2022	2022OB004273	2022NE000942	03581756234 - OSMARINO DE LIMA	130,07
020001	0100100000	33901414	5003/2022	12/08/2022	2022OB004273	2022NE000941	41212870883 - Vinicius Schafaschek de Moraes	134,95
020001	0100100000	33901414	5003/2022	12/08/2022	2022OB004273	2022NE000940	88791416272 - IGOR TADEU RIBEIRO DE CARVALHO	134,95
020001	0100100000	33901415	4680/2022	12/08/2022	2022OB004243	2022NE000938	57492581300 - FRANCISCO JUNIOR FERREIRA DA SILVA	3.421,25
020001	0100100000	33901414	3536/2022	16/08/2022	2022OB004313	2022NE000945	52184862991 - DANIEL DE OLIVEIRA KOCHÉ	130,07
020001	0100100000	33901415	4546/2022	16/08/2022	2022OB004317	2022NE000952	39305035817 - Arthur Paku Ottolini Balbani	2.954,00
020001	0100100000	33901415	4546/2022	16/08/2022	2022OB004317	2022NE000947	17583709806 - ALESSANDRA PASSOS GOTTI	2.954,00
020001	0100100000	33901415	4546/2022	16/08/2022	2022OB004317	2022NE000951	09570072725 - Felipe Galvão Puccioni	4.045,16
020001	0100100000	33901415	4546/2022	16/08/2022	2022OB004317	2022NE000950	83823298372 - Rogers Vasconcelos Mendes	3.272,25
020001	0100100000	33901415	4756/222	16/08/2022	2022OB004315	2022NE000949	70658749900 - DEISY CRISTINA DOS SANTOS	2.456,71
020001	0100100000	33901415	004598/2022	16/08/2022	2022OB004318	2022NE000956	08139919727 - Maria Rita Collor Jobim Silveira	2.317,50
020001	0100100000	33901415	4546/2022	16/08/2022	2022OB004317	2022NE000954	50958984549 - Anna Penido Monteiro	2.317,50
020001	0100100000	33901415	4756/222	16/08/2022	2022OB004315	2022NE000948	69178046149 - LEANDRA BEZERRA PERDIGA O	2.466,48
020001	0100100000	33901415	004598/2022	16/08/2022	2022OB004318	2022NE000955	19945791885 - Fernanda Canal Ferreira de Souza	2.317,50
020001	0100100000	33901415	4546/2022	16/08/2022	2022OB004317	2022NE000953	89762967372 - Márcio Pereira de Brito	1.999,25
020001	0100100000	33901415	4546/2022	16/08/2022	2022OB004317	2022NE000944	30518253104 - ISMAR BARBOSA CRUZ	2.635,75
020001	0100100000	33901414	4511/2022	19/08/2022	2022OB004371	2022NE000982	51085259072 - JANE ROSICLEI PINHEIRO	809,66
020001	0100100000	33901414	4511/2022	19/08/2022	2022OB004371	2022NE000983	04037766272 - SEVERINO MARTINS DA CRUZ	780,35
020001	0100100000	33901414	4511/2022	19/08/2022	2022OB004371	2022NE000981	13644070784 - Breno Rothman Fernandes	780,35
020001	0100100000	33901414	4511/2022	19/08/2022	2022OB004371	2022NE000980	45733260220 - RAIMUNDO PAULO DIAS BARROS VIEIRA	809,66
020001	0100100000	33901415	4827/2022	19/08/2022	2022OB004360	2022NE000974	78372259291 - RAFAEL GOMES VIEIRA	3.338,92
020001	0100100000	33901415	4827/2022	19/08/2022	2022OB004360	2022NE000973	51647397200 - HUGO VIANA OLIVEIRA	4.663,79
020001	0100100000	33901415	4827/2022	19/08/2022	2022OB004360	2022NE000972	90881877204 - CLEICE DE PONTES BERNARDO	4.663,79
020001	0100100000	33901415	4827/2022	19/08/2022	2022OB004360	2022NE000975	04637258405 - ALEXSANDRO PEREIRA TRINDADE	3.338,92
020001	0100100000	33901414	5200/2022	22/08/2022	2022OB004377	2022NE000984	88873773834 - PAULO CESAR MALUMBRES	520,24
020001	0100100000	33901414	5200/2022	22/08/2022	2022OB004377	2022NE000985	04037766272 - SEVERINO MARTINS DA CRUZ	520,24
020001	0100100000	33901415	5193/2022	22/08/2022	2022OB004380	2022NE000987	34104100234 - MARCOS ROGERIO CHIVA	1.968,41
020001	0100100000	33901415	5193/2022	22/08/2022	2022OB004380	2022NE000986	01732190208 - CLAUDIANE VIEIRA AFONSO	2.760,55
020001	0100100000	33901415	4918/2022	23/08/2022	2022OB004416	2022NE001036	36165476287 - WILBER CARLOS DOS SANTOS COIMBRA	4.712,64
020001	0100100000	33901415	4918/2022	23/08/2022	2022OB004416	2022NE001037	79596142291 - MAICKE MILLER PAIVA DA SILVA	4.663,79
020001	0100100000	33901415	4634/2022	25/08/2022	2022OB004460	2022NE001047	07521570278 - JOSE EULER POTYGUARA PEREIRA DE MELLO	2.129,86
020001	0100100000	33901415	4634/2022	25/08/2022	2022OB004460	2022NE001048	18016571816 - PAULO CURI NETO	2.129,86
020001	0100100000	33901415	3823/2022	26/08/2022	2022OB004502	2022NE001055	46936254268 - MASSUD JORGE BADRA NETO	1.500,34
020001	0100100000	33901415	4709/2022	26/08/2022	2022OB004491	2022NE001051	63811286072 - Maria Elisa Moreira	3.272,25
020001	0100100000	33901415	4931/2022	26/08/2022	2022OB004506	2022NE001056	37737805320 - ADILSON MOREIRA DE MEDEIROS	3.851,71
020001	0100100000	33901415	4680/2022	26/08/2022	2022OB004507	2022NE001058	57492581300 - FRANCISCO JUNIOR FERREIRA DA SILVA	5.573,57
020001	0100100000	33901415	3823/2022	26/08/2022	2022OB004502	2022NE001054	74193309215 - RODRIGO LEWIS CHAVES	1.500,34
020001	0100100000	33901415	3823/2022	26/08/2022	2022OB004502	2022NE001053	31227910215 - IARLEI DE JESUS RIBEIRO	1.500,34
020001	0100100000	33901415	4683/2022	26/08/2022	2022OB004508	2022NE001059	10692746234 - JUSCELINO VIEIRA	5.143,11
020001	0100100000	33901415	4931/2022	26/08/2022	2022OB004506	2022NE001057	04481399287 - YVONETE FONTINELLE DE MELO	3.851,71

Diárias Concedidas - Exercício de 2022

UNIDADE: 020001 - Tribunal de Contas do Estado de Rondônia

CREDOR: Todos os valores (172)

DATA: Todos os valores (93)

FONTE: 0100100000

NATUREZA: 339014

DESPEZA: Todos os valores (2)

NUMERO PROCESSO: Todos os valores (181)

NO MES: Todos os valores (11)

ATE O MES: 12 - DEZEMBRO

TIPO DE PODER: Outros Poderes

Dados referentes ao último dia útil anterior á data de expedição

Quarta-feira, 8 de Fevereiro de 2023

UNIDADE	FONTE	DESPESA	NUMERO PROCESSO	DATA	DOCUMENTO	EMPENHO	CREDOR	MOVIMENTO
020001	0100100000	33901415	5139/2022	31/08/2022	2022OB004596	2022NE001074	13380945803 - MARCIO DOS SANTOS ALVES	2.721,48
020001	0100100000	33901414	5387/2022	05/09/2022	2022OB004673	2022NE001080	69749086287 - GABRIELA MAFRA GUERREIRO	269,89
020001	0100100000	33901414	5387/2022	05/09/2022	2022OB004673	2022NE001082	08453683204 - DJALMA LIMOIRO RIBEIRO	260,12
020001	0100100000	33901415	3966/2022	05/09/2022	2022OB004674	2022NE001083	09580277737 - BRUNO BOTELHO PIANA	1.363,95
020001	0100100000	33901415	3966/2022	05/09/2022	2022OB004674	2022NE001085	06480979940 - FELIPE MOTTIN PEREIRA DE PAULA	1.227,55
020001	0100100000	33901414	4837/2022	09/09/2022	2022OB004733	2022NE001095	80506828204 - SINVALDO RODRIGUES DA SILVA JUNIOR	3.103,72
020001	0100100000	33901414	5352/2022	09/09/2022	2022OB004734	2022NE001098	07521570278 - JOSE EULER POTYGUARA PEREIRA DE MELLO	812,58
020001	0100100000	33901414	5352/2022	09/09/2022	2022OB004734	2022NE001099	00967059496 - JOAO DIAS DE SOUZA NETO	812,58
020001	0100100000	33901414	5352/2022	09/09/2022	2022OB004734	2022NE001100	53002776220 - AGAILTON CAMPOS DA SILVA	793,04
020001	0100100000	33901414	4837/2022	09/09/2022	2022OB004733	2022NE001097	05155195454 - ITALO DANTAS DORNELAS	2.991,39
020001	0100100000	33901414	4837/2022	09/09/2022	2022OB004733	2022NE001096	04037766272 - SEVERINO MARTINS DA CRUZ	2.991,39
020001	0100100000	33901415	4684/2022	09/09/2022	2022OB004745	2022NE001104	08696518896 - SERGIO GASTAO YASSAKA	6.638,50
020001	0100100000	33901415	4900/2022	09/09/2022	2022OB004744	2022NE001103	42351561449 - Mário Moacir de Almeida	2.317,50
020001	0100100000	33901415	4900/2022	09/09/2022	2022OB004744	2022NE001102	28817800325 - Jose Edival Vale Braga	2.635,75
020001	0100100000	33901415	4679/2022	12/09/2022	2022OB004752	2022NE001108	29594413115 - EDILSON DE SOUSA SILVA	13.254,53
020001	0100100000	33901415	4682/2022	12/09/2022	2022OB004756	2022NE001109	24631320869 - FERNANDO SOARES GARCIA	13.122,66
020001	0100100000	33901415	4684/2022	12/09/2022	2022OB004758	2022NE001111	86508075268 - LARISSA GOMES LOURENCO	2.466,48
020001	0100100000	33901415	5600/2022	12/09/2022	2022OB004751	2022NE001105	64053040272 - HELTON ROGERIO PINHEIRO BENTES	3.589,04
020001	0100100000	33901415	5600/2022	12/09/2022	2022OB004751	2022NE001106	63695570210 - MARA CELIA ASSIS ALVES	3.663,00
020001	0100100000	33901415	4684/2022	12/09/2022	2022OB004758	2022NE001112	67808719234 - ELTON PARENTE DE OLIVEIRA	2.432,29
020001	0100100000	33901415	5600/2022	12/09/2022	2022OB004751	2022NE001107	78232597291 - ELAINE DE MELO VIANA	3.663,00
020001	0100100000	33901415	4684/2022	12/09/2022	2022OB004758	2022NE001110	39909492504 - PAULO RIBEIRO DE LACERDA	3.387,06
020001	0100100000	33901415	5657/2022	13/09/2022	2022OB004779	2022NE001122	57856745215 - ERIVAN OLIVEIRA DA SILVA	4.712,64
020001	0100100000	33901415	5657/2022	13/09/2022	2022OB004779	2022NE001121	36165476287 - WILBER CARLOS DOS SANTOS COIMBRA	4.712,64
020001	0100100000	33901415	5657/2022	13/09/2022	2022OB004779	2022NE001119	07521570278 - JOSE EULER POTYGUARA PEREIRA DE MELLO	4.712,64
020001	0100100000	33901415	5064/2022	13/09/2022	2022OB004780	2022NE001128	58917195253 - ANA LUCIA DA SILVA	3.348,69
020001	0100100000	33901415	5657/2022	13/09/2022	2022OB004779	2022NE001123	06480979940 - FELIPE MOTTIN PEREIRA DE PAULA	5.573,57
020001	0100100000	33901415	5372/2022	13/09/2022	2022OB004767	2022NE001120	96923792215 - Miquidonio Inácio Lioila Neto	2.990,78
020001	0100100000	33901415	5657/2022	13/09/2022	2022OB004779	2022NE001125	70589810278 - CIRLEIA CARLA SARMENTO SANTOS	5.573,57
020001	0100100000	33901415	5372/2022	13/09/2022	2022OB004767	2022NE001118	37737805270 - ADILSON MOREIRA DE MEDEIROS	4.712,64
020001	0100100000	33901415	5657/2022	13/09/2022	2022OB004779	2022NE001124	57492581300 - FRANCISCO JUNIOR FERREIRA DA SILVA	5.573,57
020001	0100100000	33901415	2905/2022	13/09/2022	2022OB004776	2022NE001127	36165476287 - WILBER CARLOS DOS SANTOS COIMBRA	3.851,71
020001	0100100000	33901415	5657/2022	13/09/2022	2022OB004779	2022NE001126	71011358204 - RODRIGO FERREIRA SOARES	5.573,57
020001	0100100000	33901415	5668/2022	14/09/2022	2022OB004783	2022NE001133	57890340206 - MARC ULIAM EREIRA REIS	2.741,03
020001	0100100000	33901415	5668/2022	14/09/2022	2022OB004783	2022NE001131	43816479200 - DALTON MIRANDA COSTA	2.721,48
020001	0100100000	33901415	5668/2022	14/09/2022	2022OB004783	2022NE001132	45745412291 - LUCIANE MARIA ARGENTA DE MATTES PAULA	2.760,79
020001	0100100000	33901415	5668/2022	14/09/2022	2022OB004783	2022NE001129	32140827104 - WAGNER GARCIA DE FREITAS	2.741,03
020001	0100100000	33901415	5668/2022	14/09/2022	2022OB004783	2022NE001130	81772050210 - RODOLFO FERNANDES KEZERLE	2.721,48
020001	0100100000	33901414	5464/2022	15/09/2022	2022OB004815	2022NE001144	53053486253 - PAULO JULIANO ROSO TEIXEIRA	1.734,74
020001	0100100000	33901414	5464/2022	15/09/2022	2022OB004815	2022NE001142	36832490801 - FERNANDO JUNQUEIRA BORDIGNON	1.690,79
020001	0100100000	33901414	005691/2022	15/09/2022	2022OB004814	2022NE001143	18016571816 - PAULO CURI NETO	1.015,73
020001	0100100000	33901414	5464/2022	15/09/2022	2022OB004815	2022NE001145	59202467234 - MARIVALDO NOGUEIRA DE OLIVEIRA	1.690,79
020001	0100100000	33901414	5691/2022	15/09/2022	2022OB004816	2022NE001146	88791416272 - IGOR TADEU RIBEIRO DE CARVALHO	1.015,73
020001	0100100000	33901414	5691/2022	15/09/2022	2022OB004816	2022NE001147	86219243234 - LUIS FERNANDO SOARES DE ARAUJO	991,31
020001	0100100000	33901415	4643/2022	15/09/2022	2022OB004798	2022NE001140	84839082200 - ROSSANA DENISE JULIANO ALVES	2.760,55
020001	0100100000	33901415	3714/2022	19/09/2022	2022OB004820	2022NE001160	40510883168 - Mario Júnior Bertuol	1.362,75

Diárias Concedidas - Exercício de 2022

UNIDADE: 020001 - Tribunal de Contas do Estado de Rondônia

CREDOR: Todos os valores (172)

DATA: Todos os valores (93)

FONTE: 0100100000

NATUREZA: 339014

DESPESA: Todos os valores (2)

NUMERO PROCESSO: Todos os valores (181)

NO MES: Todos os valores (11)

ATE O MES: 12 - DEZEMBRO

TIPO DE PODER: Outros Poderes

Dados referentes ao último dia útil anterior á data de expedição

Quarta-feira, 8 de Fevereiro de 2023

UNIDADE	FONTE	DESPESA	NUMERO PROCESSO	DATA	DOCUMENTO	EMPENHO	CREDOR	MOVIMENTO
020001	0100100000	33901415	3714/2022	19/09/2022	2022OB004821	2022NE001161	04663877419 - JOSE AMERICO DA COSTA JUNIOR	1.999,25
020001	0100100000	33901415	5201/2022	20/09/2022	2022OB004832	2022NE001165	05155195454 - ITALO DANTAS DORNELAS	3.878,22
020001	0100100000	33901415	5201/2022	20/09/2022	2022OB004832	2022NE001164	52905160268 - LEONARDO GONCALVES DA COSTA	3.927,06
020001	0100100000	33901415	5201/2022	20/09/2022	2022OB004832	2022NE001166	72610956134 - Marcus Vinnicius Sampaio Silva	3.878,22
020001	0100100000	33901415	4684/2022	21/09/2022	2022OB004853	2022NE001167	08696518896 - SERGIO GASTAO YASSAKA	6.842,50
020001	0100100000	33901414	005315/2022	23/09/2022	2022OB004903	2022NE001159	03581756234 - OSMARINO DE LIMA	650,31
020001	0100100000	33901414	005315/2022	23/09/2022	2022OB004903	2022NE001209	76056040259 - LUANA PEREIRA DOS SANTOS	674,73
020001	0100100000	33901414	005315/2022	23/09/2022	2022OB004903	2022NE001210	00014616211 - JONATHAN DE PAULA SANTOS	674,73
020001	0100100000	33901414	005315/2022	23/09/2022	2022OB004903	2022NE001157	06480979940 - FELIPE MOTTIN PEREIRA DE PAULA	674,73
020001	0100100000	33901415	5100/2022	26/09/2022	2022OB004923	2022NE001212	00431356254 - Larissa Carvalho Torres Seixas	3.054,62
020001	0100100000	33901415	5309/2022	26/09/2022	2022OB004933	2022NE001217	68698089291 - VINICIUS LUCIANO PAULA LIMA	3.010,66
020001	0100100000	33901415	4634/2022	28/09/2022	2022OB004954	2022NE001228	07521570278 - JOSE EULER POTYGUARA PEREIRA DE MELLO	2.129,86
020001	0100100000	33901415	4634/2022	28/09/2022	2022OB004953	2022NE001227	18016571816 - PAULO CURI NETO	2.129,86
020001	0100100000	33901415	4679/2022	28/09/2022	2022OB004942	2022NE001223	29594413115 - EDILSON DE SOUSA SILVA	2.990,78
020001	0100100000	33901415	4682/2022	28/09/2022	2022OB004943	2022NE001225	24631320869 - FERNANDO SOARES GARCIA	2.961,48
020001	0100100000	33901415	5386/2022	04/10/2022	2022OB005078	2022NE001237	77909933215 - MARCUS CEZAR SANTOS PINTO FILHO	3.387,06
020001	0100100000	33901415	5386/2022	04/10/2022	2022OB005078	2022NE001239	75279088234 - FRANCISCO REGIS XIMENES DE ALMEIDA	3.387,06
020001	0100100000	33901415	5386/2022	04/10/2022	2022OB005078	2022NE001240	32802678892 - HERMES MURILO CAMARA AZZI MELO	3.387,06
020001	0100100000	33901415	5386/2022	04/10/2022	2022OB005078	2022NE001238	51647397200 - HUGO VIANA OLIVEIRA	3.387,06
020001	0100100000	33901414	006149/2022	05/10/2022	2022OB005119	2022NE001247	40979482291 - SUZI MARA RAMIRES GONCALVES MAY	1.355,97
020001	0100100000	33901414	6172/2022	05/10/2022	2022OB005115	2022NE001244	09580277737 - BRUNO BOTELHO PIANA	968,56
020001	0100100000	33901414	006149/2022	05/10/2022	2022OB005119	2022NE001242	29050669204 - MONICA FERREIRA MASCETTI BORGES	1.355,97
020001	0100100000	33901414	006149/2022	05/10/2022	2022OB005119	2022NE001243	74193309215 - RODRIGO LEWIS CHAVES	1.355,97
020001	0100100000	33901414	6172/2022	05/10/2022	2022OB005115	2022NE001248	75983397249 - FRANCISCO VAGNER DE LIMA HONORATO	968,56
020001	0100100000	33901414	006149/2022	05/10/2022	2022OB005119	2022NE001245	42078717215 - GETULIO GOMES DO CARMO	1.355,97
020001	0100100000	33901414	6172/2022	05/10/2022	2022OB005115	2022NE001249	63120518387 - ADRISSA MAIA CAMPELO	992,98
020001	0100100000	33901414	006149/2022	05/10/2022	2022OB005119	2022NE001251	73664936272 - Robercy Moreira da Matta Neto	1.355,97
020001	0100100000	33901414	006149/2022	05/10/2022	2022OB005119	2022NE001246	60802898220 - SERGIO PEREIRA BRITO	1.355,97
020001	0100100000	33901414	6172/2022	05/10/2022	2022OB005115	2022NE001250	86219243234 - LUIS FERNANDO SOARES DE ARAUJO	968,56
020001	0100100000	33901415	4679/2022	05/10/2022	2022OB005112	2022NE001252	29594413115 - EDILSON DE SOUSA SILVA	860,93
020001	0100100000	33901414	5806/2022	07/10/2022	2022OB005144	2022NE001257	38914310230 - MOISES RODRIGUES LOPES	193,72
020001	0100100000	33901414	5676/2022	10/10/2022	2022OB005182	2022NE001259	28981430225 - DOMINGOS SAVIO VILLAR CALDEIRA	2.581,73
020001	0100100000	33901414	006174/2022	11/10/2022	2022OB005205	2022NE001266	46936254268 - MASSUD JORGE BADRA NETO	581,14
020001	0100100000	33901415	5818/2022	12/10/2022	2022OB005236	2022NE001276	62377973272 - NILTON C. ANUNCIACAO	3.633,00
020001	0100100000	33901415	6096/2022	12/10/2022	2022OB005234	2022NE001270	29594413115 - EDILSON DE SOUSA SILVA	3.851,71
020001	0100100000	33901415	6096/2022	12/10/2022	2022OB005234	2022NE001271	65595734272 - JOANILCE DA SILVA BANDEIRA DE OLIVEIRA	2.990,78
020001	0100100000	33901415	6096/2022	12/10/2022	2022OB005234	2022NE001272	36165476287 - WILBER CARLOS DOS SANTOS COIMBRA	2.990,78
020001	0100100000	33901414	6293/2022	17/10/2022	2022OB005297	2022NE001286	38914310230 - MOISES RODRIGUES LOPES	581,14
020001	0100100000	33901414	6293/2022	17/10/2022	2022OB005297	2022NE001287	04037766272 - SEVERINO MARTINS DA CRUZ	581,14
020001	0100100000	33901415	6020/2022	17/10/2022	2022OB005287	2022NE001285	71796975249 - LUIZ HENRIQUE DE LIMA SIQUEIRA	2.741,03
020001	0100100000	33901415	6020/2022	17/10/2022	2022OB005287	2022NE001284	00695449214 - RUDNY WALLAS ALVES	2.741,03
020001	0100100000	33901415	005768/2022	17/10/2022	2022OB005286	2022NE001283	29594413115 - EDILSON DE SOUSA SILVA	4.282,18
020001	0100100000	33901414	5386/2022	20/10/2022	2022OB005145	2022NE001256	53002776220 - AGAILTON CAMPOS DA SILVA	198,27
020001	0100100000	33901414	6052/2022	20/10/2022	2022OB005334	2022NE001296	78523036253 - MICHEL LEITE NUNES RAMALHO	974,07
020001	0100100000	33901414	6052/2022	20/10/2022	2022OB005334	2022NE001297	20311150225 - ROMEU RONOALDO CARVALHO DA SILVA	974,07
020001	0100100000	33901414	6133/2022	20/10/2022	2022OB005323	2022NE001295	08453683204 - DJALMA LIMOEIRO RIBEIRO	1.743,39

Diárias Concedidas - Exercício de 2022

UNIDADE: 020001 - Tribunal de Contas do Estado de Rondônia

CREDOR: Todos os valores (172)

DATA: Todos os valores (93)

FONTE: 0100100000

NATUREZA: 339014

DESPESA: Todos os valores (2)

NUMERO PROCESSO: Todos os valores (181)

NO MES: Todos os valores (11)

ATE O MES: 12 - DEZEMBRO

TIPO DE PODER: Outros Poderes

Dados referentes ao último dia útil anterior á data de expedição

Quarta-feira, 8 de Fevereiro de 2023

UNIDADE	FONTE	DESPESA	NUMERO PROCESSO	DATA	DOCUMENTO	EMPENHO	CREDOR	MOVIMENTO
020001	0100100000	33901414	5386/2022	20/10/2022	2022OB005145	2022NE001255	71526188287 - WAGNER PEREIRA ANTERO	198,27
020001	0100100000	33901415	005375/2022	20/10/2022	2022OB005350	2022NE001303	36832490801 - FERNANDO JUNQUEIRA BORDIGNON	3.299,85
020001	0100100000	33901415	005375/2022	20/10/2022	2022OB005350	2022NE001304	53053486253 - PAULO JULIANO ROSO TEIXEIRA	3.348,69
020001	0100100000	33901415	005375/2022	20/10/2022	2022OB005350	2022NE001306	91395631204 - Rúlian Afonso Magalhães de Lima	3.299,85
020001	0100100000	33901415	005930/2022	20/10/2022	2022OB005321	2022NE001293	64109500206 - Cleverson Redi do Lago	2.143,11
020001	0100100000	33901415	005930/2022	20/10/2022	2022OB005321	2022NE001292	80506828204 - SINVALDO RODRIGUES DA SILVA JUNIOR	3.054,62
020001	0100100000	33901415	6322/2022	20/10/2022	2022OB005322	2022NE001294	86508075268 - LARISSA GOMES LOURENCO	2.466,48
020001	0100100000	33901415	005193/2022	20/10/2022	2022OB005333	2022NE001298	34104100234 - MARCOS ROGERIO CHIVA	588,14
020001	0100100000	33901415	5966/2022	20/10/2022	2022OB005343	2022NE001305	18016571816 - PAULO CURI NETO	2.129,86
020001	0100100000	33901415	4634/2022	20/10/2022	2022OB005361	2022NE001309	07521570278 - JOSE EULER POTYGUARA PEREIRA DE MELLO	2.129,86
020001	0100100000	33901415	005375/2022	20/10/2022	2022OB005350	2022NE001302	81772050210 - RODOLFO FERNANDES KEZERLE	3.299,85
020001	0100100000	33901415	4634/2022	20/10/2022	2022OB005361	2022NE001308	18016571816 - PAULO CURI NETO	2.129,86
020001	0100100000	33901415	5821/2022	24/10/2022	2022OB005404	2022NE001360	57550441200 - LAIANA FREIRE NEVES DE AGUIAR	3.348,69
020001	0100100000	33901415	5821/2022	24/10/2022	2022OB005404	2022NE001361	68463090206 - SHARON EUGENIE GAGLIARDI	3.348,69
020001	0100100000	33901415	5856/2022	24/10/2022	2022OB005401	2022NE001359	36165476287 - WILBER CARLOS DOS SANTOS COIMBRA	4.712,64
020001	0100100000	33901414	5386/2022	28/10/2022	2022OB005476	2022NE001371	71526188287 - WAGNER PEREIRA ANTERO	441,97
020001	0100100000	33901414	6034/2022	28/10/2022	2022OB005477	2022NE001372	53002776220 - AGAILTON CAMPOS DA SILVA	54,55
020001	0100100000	33901415	6562/2022	28/10/2022	2022OB005484	2022NE001377	65777670415 - LINDOMAR JOSE DE CARVALHO	2.721,48
020001	0100100000	33901415	5940/2022	28/10/2022	2022OB005479	2022NE001376	29594413115 - EDILSON DE SOUSA SILVA	12.030,53
020001	0100100000	33901415	5821/2022	28/10/2022	2022OB005474	2022NE001370	90565347772 - Carlos Alberto Sampaio de Freitas	3.272,25
020001	0100100000	33901415	6562/2022	28/10/2022	2022OB005484	2022NE001378	60802898220 - SERGIO PEREIRA BRITO	2.721,48
020001	0100100000	33901415	005942/2022	28/10/2022	2022OB005509	2022NE001383	75320495234 - DEMETRIUS CHAVES LEVINO DE OLIVEIRA	3.010,66
020001	0100100000	33901414	6388/2022	04/11/2022	2022OB005649	2022NE001408	38914310230 - MOISES RODRIGUES LOPES	193,72
020001	0100100000	33901414	6645/2022	07/11/2022	2022OB005668	2022NE001419	75983397249 - FRANCISCO VAGNER DE LIMA HONORATO	2.518,24
020001	0100100000	33901414	6645/2022	07/11/2022	2022OB005668	2022NE001421	86219243234 - LUIS FERNANDO SOARES DE ARAUJO	2.518,24
020001	0100100000	33901414	6645/2022	07/11/2022	2022OB005668	2022NE001420	88819523272 - GRAZIELA LIMA SILVA	2.518,24
020001	0100100000	33901415	6401/2022	07/11/2022	2022OB005657	2022NE001401	57492581300 - FRANCISCO JUNIOR FERREIRA DA SILVA	6.456,96
020001	0100100000	33901415	6401/2022	07/11/2022	2022OB005657	2022NE001405	06480979940 - FELIPE MOTTIN PEREIRA DE PAULA	6.456,96
020001	0100100000	33901415	6249/2022	11/11/2022	2022OB005800	2022NE001442	16294203287 - FRANCISCO BARBOSA RODRIGUES	4.238,22
020001	0100100000	33901415	6249/2022	11/11/2022	2022OB005767	2022NE001437	58917195253 - ANA LUCIA DA SILVA	3.054,62
020001	0100100000	33901415	6193/2022	11/11/2022	2022OB005811	2022NE001451	06480979940 - FELIPE MOTTIN PEREIRA DE PAULA	4.282,18
020001	0100100000	33901415	5905/2022	11/11/2022	2022OB005716	2022NE001426	86508075268 - LARISSA GOMES LOURENCO	3.054,62
020001	0100100000	33901415	5846/2022	11/11/2022	2022OB005800	2022NE001445	09580277737 - BRUNO BOTELHO PIANA	4.238,22
020001	0100100000	33901415	5846/2022	11/11/2022	2022OB005800	2022NE001444	38914310230 - MOISES RODRIGUES LOPES	4.238,22
020001	0100100000	33901415	5846/2022	11/11/2022	2022OB005800	2022NE001443	75279088234 - FRANCISCO REGIS XIMENES DE ALMEIDA	4.238,22
020001	0100100000	33901415	5846/2022	11/11/2022	2022OB005760	2022NE001436	57492581300 - FRANCISCO JUNIOR FERREIRA DA SILVA	4.282,18
020001	0100100000	33901415	5846/2022	11/11/2022	2022OB005760	2022NE001434	07521570278 - JOSE EULER POTYGUARA PEREIRA DE MELLO	4.282,18
020001	0100100000	33901415	5846/2022	11/11/2022	2022OB005760	2022NE001433	36165476287 - WILBER CARLOS DOS SANTOS COIMBRA	4.282,18
020001	0100100000	33901415	5846/2022	11/11/2022	2022OB005751	2022NE001432	18016571816 - PAULO CURI NETO	4.282,18
020001	0100100000	33901415	005846/2022	11/11/2022	2022OB005832	2022NE001454	77909933215 - MARCUS CEZAR SANTOS PINTO FILHO	4.238,22
020001	0100100000	33901415	005846/2022	11/11/2022	2022OB005832	2022NE001440	37737805320 - ADILSON MOREIRA DE MEDEIROS	4.282,18
020001	0100100000	33901415	005846/2022	11/11/2022	2022OB005832	2022NE001439	20456158200 - OMAR PIRES DIAS	4.282,18
020001	0100100000	33901415	006041/2022	11/11/2022	2022OB005750	2022NE001427	46936254268 - MASSUD JORGE BADRA NETO	3.010,66
020001	0100100000	33901415	005846/2022	11/11/2022	2022OB005832	2022NE001438	16125924491 - FRANCISCO CARVALHO DA SILVA	4.282,18
020001	0100100000	33901415	006113/2022	11/11/2022	2022OB005747	2022NE001430	98033050268 - LAIS ELENA DOS SANTOS MELO	3.054,62
020001	0100100000	33901415	6397/2022	11/11/2022	2022OB005806	2022NE001448	75423103215 - ERNESTO TAVARES VICTORIA	4.282,18

Diárias Concedidas - Exercício de 2022

UNIDADE: 020001 - Tribunal de Contas do Estado de Rondônia

CREDOR: Todos os valores (172)

DATA: Todos os valores (93)

FONTE: 0100100000

NATUREZA: 339014

DESPESA: Todos os valores (2)

NUMERO PROCESSO: Todos os valores (181)

NO MES: Todos os valores (11)

ATE O MES: 12 - DEZEMBRO

TIPO DE PODER: Outros Poderes

Dados referentes ao último dia útil anterior á data de expedição

Quarta-feira, 8 de Fevereiro de 2023

UNIDADE	FONTE	DESPESA	NUMERO PROCESSO	DATA	DOCUMENTO	EMPENHO	CREDOR	MOVIMENTO
020001	0100100000	33901415	006113/2022	11/11/2022	2022OB005747	2022NE001431	72526491215 - MAUREEN MARQUES DE ALMEIDA	3.054,62
020001	0100100000	33901415	006271/2022	11/11/2022	2022OB005817	2022NE001450	91632439204 - MARIVALDO FELIPE DE MELO	3.054,62
020001	0100100000	33901415	6254/2022	11/11/2022	2022OB005803	2022NE001447	34856072234 - CLAYRE APARECIDA TELES ELLER	4.238,22
020001	0100100000	33901415	6254/2022	11/11/2022	2022OB005803	2022NE001446	24631320869 - FERNANDO SOARES GARCIA	4.238,22
020001	0100100000	33901414	6597/2022	14/11/2022	2022OB005850	2022NE001464	22730265287 - LEONARDO EMANOEL MACHADO MONTEIRO	1.380,39
020001	0100100000	33901414	006408/2022	14/11/2022	2022OB005845	2022NE001459	04037766272 - SEVERINO MARTINS DA CRUZ	1.355,97
020001	0100100000	33901414	006880/2022	14/11/2022	2022OB005851	2022NE001469	59202467234 - MARIVALDO NOGUEIRA DE OLIVEIRA	193,71
020001	0100100000	33901414	6636/2022	14/11/2022	2022OB005849	2022NE001462	62377973272 - NILTON C. ANUNCIACAO	794,38
020001	0100100000	33901414	6636/2022	14/11/2022	2022OB005849	2022NE001461	41212870883 - Vinicius Schafaschek de Moraes	794,38
020001	0100100000	33901414	006408/2022	14/11/2022	2022OB005845	2022NE001458	76056040259 - LUANA PEREIRA DOS SANTOS	1.355,97
020001	0100100000	33901414	6597/2022	14/11/2022	2022OB005850	2022NE001466	03581756234 - OSMARINO DE LIMA	1.355,97
020001	0100100000	33901414	006880/2022	14/11/2022	2022OB005851	2022NE001468	69749086287 - GABRIELA MAFRA GUERREIRO	198,60
020001	0100100000	33901414	6597/2022	14/11/2022	2022OB005850	2022NE001465	71812660200 - MAURO CONSUELO SALES DE SOUSA	1.390,16
020001	0100100000	33901415	6167/2022	14/11/2022	2022OB005843	2022NE001457	90438426215 - HUDSON WILLIAN BORGES	2.456,71
020001	0100100000	33901415	6167/2022	14/11/2022	2022OB005843	2022NE001456	24612311841 - DANIEL GUSTAVO PEREIRA CUNHA	2.432,29
020001	0100100000	33901415	6167/2022	14/11/2022	2022OB005843	2022NE001455	72751630200 - ETEVALDO DE SOUZA ROCHA	2.456,71
020001	0100100000	33901414	6958/2022	15/11/2022	2022OB005862	2022NE001473	57890340206 - MARC UILLIAM EREIRA REIS	905,79
020001	0100100000	33901414	007118/2022	18/11/2022	2022OB005879	2022NE001475	75983397249 - FRANCISCO VAGNER DE LIMA HONORATO	2.518,24
020001	0100100000	33901414	7090/2022	18/11/2022	2022OB005882	2022NE001487	03581756234 - OSMARINO DE LIMA	1.355,97
020001	0100100000	33901414	7090/2022	18/11/2022	2022OB005882	2022NE001486	71812660200 - MAURO CONSUELO SALES DE SOUSA	1.390,16
020001	0100100000	33901414	007118/2022	18/11/2022	2022OB005879	2022NE001476	88819523272 - GRAZIELA LIMA SILVA	2.518,24
020001	0100100000	33901414	007118/2022	18/11/2022	2022OB005879	2022NE001477	53002776220 - AGAILTON CAMPOS DA SILVA	2.518,24
020001	0100100000	33901414	7090/2022	18/11/2022	2022OB005882	2022NE001484	22730265287 - LEONARDO EMANOEL MACHADO MONTEIRO	1.380,40
020001	0100100000	33901415	6537/2022	18/11/2022	2022OB005885	2022NE001480	68107714253 - ERCILDO SOUZA ARAUJO	4.456,59
020001	0100100000	33901415	6537/2022	18/11/2022	2022OB005885	2022NE001483	00014616211 - JONATHAN DE PAULA SANTOS	4.515,20
020001	0100100000	33901415	6537/2022	18/11/2022	2022OB005885	2022NE001479	67985904204 - MAIZA MENEGUELLI	4.515,20
020001	0100100000	33901415	6537/2022	18/11/2022	2022OB005885	2022NE001485	09028262474 - Martinho Cesar de Medeiros	4.515,20
020001	0100100000	33901415	6537/2022	18/11/2022	2022OB005885	2022NE001478	01732190208 - CLAUDIANE VIEIRA AFONSO	4.524,97
020001	0100100000	33901414	7148/2022	21/11/2022	2022OB005914	2022NE001494	57890340206 - MARC UILLIAM EREIRA REIS	1.360,85
020001	0100100000	33901414	6847/2022	21/11/2022	2022OB005923	2022NE001500	52184862991 - DANIEL DE OLIVEIRA KOEHE	2.518,24
020001	0100100000	33901414	6847/2022	21/11/2022	2022OB005923	2022NE001498	69749086287 - GABRIELA MAFRA GUERREIRO	2.581,73
020001	0100100000	33901415	4634/2022	21/11/2022	2022OB005913	2022NE001492	07521570278 - JOSE EULER POTYGUARA PEREIRA DE MELLO	2.129,86
020001	0100100000	33901415	4634/2022	21/11/2022	2022OB005913	2022NE001491	18016571816 - PAULO CURI NETO	2.129,86
020001	0100100000	33901415	210/2022	22/11/2022	2022OB005945	2022NE001509	77909933215 - MARCUS CEZAR SANTOS PINTO FILHO	4.034,22
020001	0100100000	33901415	005193/2022	22/11/2022	2022OB005941	2022NE001508	34104100234 - MARCOS ROGERIO CHIVA	204,00
020001	0100100000	33901415	6722/2022	24/11/2022	2022OB005962	2022NE001531	13380945803 - MARCIO DOS SANTOS ALVES	2.432,29
020001	0100100000	33901415	7170/2022	24/11/2022	2022OB005965	2022NE001532	42276012234 - MILCELENE BEZERRA VIEIRA	3.348,69
020001	0100100000	33901415	6722/2022	24/11/2022	2022OB005962	2022NE001529	24631320869 - FERNANDO SOARES GARCIA	2.432,29
020001	0100100000	33901415	7170/2022	24/11/2022	2022OB005965	2022NE001537	31307868215 - REGINILDE MOTA DE LIMA CEDARO	3.348,69
020001	0100100000	33901415	6722/2022	24/11/2022	2022OB005962	2022NE001530	34856072234 - CLAYRE APARECIDA TELES ELLER	2.432,29
020001	0100100000	33901415	7170/2022	24/11/2022	2022OB005965	2022NE001539	34849130291 - ARI CARVALHO DOS SANTOS	3.348,69
020001	0100100000	33901415	007306/2022	25/11/2022	2022OB006075	2022NE001574	08559875700 - Edmar Moreira Camata	1.999,25
020001	0100100000	33901414	7282/2022	28/11/2022	2022OB006132	2022NE001582	42078717215 - GETULIO GOMES DO CARMO	1.355,97
020001	0100100000	33901414	7282/2022	28/11/2022	2022OB006132	2022NE001583	38914310230 - MOISES RODRIGUES LOPES	1.355,97
020001	0100100000	33901414	7282/2022	28/11/2022	2022OB006132	2022NE001584	87928710200 - FELIPE LIMA GUIMARAES	1.355,97
020001	0100100000	33901414	7282/2022	28/11/2022	2022OB006132	2022NE001585	59202467234 - MARIVALDO NOGUEIRA DE OLIVEIRA	1.355,97

Diárias Concedidas - Exercício de 2022

UNIDADE: 020001 - Tribunal de Contas do Estado de Rondônia

CREDOR: Todos os valores (172)

DATA: Todos os valores (93)

FONTE: 0100100000

NATUREZA: 339014

DESPESA: Todos os valores (2)

NUMERO PROCESSO: Todos os valores (181)

NO MES: Todos os valores (11)

ATE O MES: 12 - DEZEMBRO

TIPO DE PODER: Outros Poderes

Dados referentes ao último dia útil anterior á data de expedição

Quarta-feira, 8 de Fevereiro de 2023

UNIDADE	FONTE	DESPESA	NUMERO PROCESSO	DATA	DOCUMENTO	EMPENHO	CREDOR	MOVIMENTO
020001	0100100000	33901414	6729/2022	28/11/2022	2022OB006123	2022NE001581	25104861287 - ANTONIO DE SOUZA MEDEIROS	2.174,78
020001	0100100000	33901414	6729/2022	28/11/2022	2022OB006123	2022NE001579	78523036253 - MICHEL LEITE NUNES RAMALHO	2.130,82
020001	0100100000	33901414	6729/2022	28/11/2022	2022OB006123	2022NE001580	20311150225 - ROMEU RONOALDO CARVALHO DA SILVA	2.174,78
020001	0100100000	33901415	7298/2022	28/11/2022	2022OB006133	2022NE001587	20311150225 - ROMEU RONOALDO CARVALHO DA SILVA	3.927,06
020001	0100100000	33901415	5172/2022	28/11/2022	2022OB006125	2022NE001575	41212870883 - Vinicius Schafaschek de Moraes	3.054,62
020001	0100100000	33901415	7298/2022	28/11/2022	2022OB006133	2022NE001586	78523036253 - MICHEL LEITE NUNES RAMALHO	3.878,22
020001	0100100000	33901415	4709/2022	29/11/2022	2022OB006141	2022NE001590	63811286072 - Maria Elisa Moreira	2.317,50
020001	0100100000	33901414	007363/2022	30/11/2022	2022OB006163	2022NE001593	77909933215 - MARCUS CEZAR SANTOS PINTO FILHO	1.264,08
020001	0100100000	33901414	007363/2022	30/11/2022	2022OB006163	2022NE001594	86219243234 - LUIS FERNANDO SOARES DE ARAUJO	1.264,08
020001	0100100000	33901414	007363/2022	30/11/2022	2022OB006159	2022NE001592	18016571816 - PAULO CURI NETO	1.288,50
020001	0100100000	33901414	6795/2022	01/12/2022	2022OB006181	2022NE001597	06480979940 - FELIPE MOTTIN PEREIRA DE PAULA	198,60
020001	0100100000	33901415	7412/2022	02/12/2022	2022OB006236	2022NE001605	29594413115 - EDILSON DE SOUSA SILVA	3.851,71
020001	0100100000	33901415	7284/2022	05/12/2022	2022OB006304	2022NE001616	57890340206 - MARC UILLIAM EREIRA REIS	2.432,29
020001	0100100000	33901415	6859/2022	05/12/2022	2022OB006267	2022NE001608	69461422504 - Ismar dos Santos Viana	2.954,00
020001	0100100000	33901415	6994/2022	05/12/2022	2022OB006287	2022NE001611	37737805320 - ADILSON MOREIRA DE MEDEIROS	4.712,64
020001	0100100000	33901415	6859/2022	05/12/2022	2022OB006267	2022NE001607	58392270134 - Laércio Mendes Vieira	1.999,25
020001	0100100000	33901415	6994/2022	05/12/2022	2022OB006287	2022NE001612	04481398287 - YVONETE FONTINELLE DE MELO	4.282,18
020001	0100100000	33901415	7284/2022	05/12/2022	2022OB006304	2022NE001614	06480979940 - FELIPE MOTTIN PEREIRA DE PAULA	2.466,48
020001	0100100000	33901415	7284/2022	05/12/2022	2022OB006304	2022NE001615	57492581300 - FRANCISCO JUNIOR FERREIRA DA SILVA	3.421,25
020001	0100100000	33901415	7284/2022	05/12/2022	2022OB006304	2022NE001613	71011358204 - RODRIGO FERREIRA SOARES	2.466,48
020001	0100100000	33901414	006174/2022	13/12/2022	2022OB006518	2022NE001647	46936254268 - MASSUD JORGE BADRA NETO	222,78
020001	0100100000	33901414	007497/2022	14/12/2022	2022OB006564	2022NE001649	00282946292 - Fernando Fagundes de Sousa	1.588,75
020001	0100100000	33901414	007497/2022	14/12/2022	2022OB006564	2022NE001648	09075344732 - Alexander Pereira Croner	1.549,68
020001	0100100000	33901414	7497/2022	14/12/2022	2022OB006564	2022NE001650	86219243234 - LUIS FERNANDO SOARES DE ARAUJO	1.549,68
020001	0100100000	33901414	7437/2022	19/12/2022	2022OB006731	2022NE001674	16125924491 - FRANCISCO CARVALHO DA SILVA	257,70
020001	0100100000	33901414	7437/2022	19/12/2022	2022OB006731	2022NE001672	65777670415 - LINDOMAR JOSE DE CARVALHO	249,82
020001	0100100000	33901414	7437/2022	19/12/2022	2022OB006731	2022NE001671	86219243234 - LUIS FERNANDO SOARES DE ARAUJO	249,82
020001	0100100000	33901414	7437/2022	19/12/2022	2022OB006731	2022NE001670	77909933215 - MARCUS CEZAR SANTOS PINTO FILHO	249,82
020001	0100100000	33901414	7437/2022	19/12/2022	2022OB006731	2022NE001669	88791416272 - IGOR TADEU RIBEIRO DE CARVALHO	257,70
020001	0100100000	33901414	7437/2022	19/12/2022	2022OB006731	2022NE001673	57492581300 - FRANCISCO JUNIOR FERREIRA DA SILVA	257,70
020001	0100100000	33901414	7437/2022	19/12/2022	2022OB006731	2022NE001668	71526188287 - WAGNER PEREIRA ANTERO	249,82
020001	0100100000	33901414	7437/2022	19/12/2022	2022OB006731	2022NE001662	69749086287 - GABRIELA MAFRA GUERREIRO	257,70
020001	0100100000	33901414	7437/2022	19/12/2022	2022OB006731	2022NE001667	60802898220 - SERGIO PEREIRA BRITO	249,82
020001	0100100000	33901414	7437/2022	19/12/2022	2022OB006731	2022NE001666	74193309215 - RODRIGO LEWIS CHAVES	249,82
020001	0100100000	33901414	7437/2022	19/12/2022	2022OB006731	2022NE001665	06480979940 - FELIPE MOTTIN PEREIRA DE PAULA	249,82
020001	0100100000	33901414	7437/2022	19/12/2022	2022OB006731	2022NE001663	63661624687 - NEY LUIZ SANTANA	249,82
020001	0100100000	33901414	8012/2022	22/12/2022	2022OB006847	2022NE001742	67311903220 - REGINALDO GOMES CARNEIRO	1.787,35
020001	0100100000	33901414	7983/2022	22/12/2022	2022OB006849	2022NE001737	62377973272 - NILTON C. ANUNCIACAO	1.787,35
020001	0100100000	33901414	8012/2022	22/12/2022	2022OB006847	2022NE001744	00282946292 - Fernando Fagundes de Sousa	1.787,35
020001	0100100000	33901414	8012/2022	22/12/2022	2022OB006847	2022NE001745	65777670415 - LINDOMAR JOSE DE CARVALHO	1.743,39
020001	0100100000	33901414	7983/2022	22/12/2022	2022OB006849	2022NE001740	64053040272 - HELTON ROGERIO PINHEIRO BENTES	1.743,39
020001	0100100000	33901414	7983/2022	22/12/2022	2022OB006849	2022NE001743	86219243234 - LUIS FERNANDO SOARES DE ARAUJO	1.743,39
020001	0100100000	33901414	8012/2022	22/12/2022	2022OB006847	2022NE001741	81772050210 - RODOLFO FERNANDES KEZERLE	1.743,39
020001	0100100000	33901414	7437/2022	22/12/2022	2022OB006849	2022NE001734	74254960204 - WESLER ANDRES PEREIRA NEVES	1.743,39
020001	0100100000	33901414	8034/2022	27/12/2022	2022OB006992	2022NE001804	62377973272 - NILTON C. ANUNCIACAO	2.174,77
020001	0100100000	33901414	8034/2022	27/12/2022	2022OB006992	2022NE001800	74254960204 - WESLER ANDRES PEREIRA NEVES	2.130,82

Diárias Concedidas - Exercício de 2022

UNIDADE: 020001 - Tribunal de Contas do Estado de Rondônia

CREDOR: Todos os valores (172)

DATA: Todos os valores (93)

FONTE: 0100100000

NATUREZA: 339014

DESPESA: Todos os valores (2)

NUMERO PROCESSO: Todos os valores (181)

NO MES: Todos os valores (11)

ATE O MES: 12 - DEZEMBRO

TIPO DE PODER: Outros Poderes

Dados referentes ao último dia útil anterior á data de expedição

Quarta-feira, 8 de Fevereiro de 2023

UNIDADE	FONTE	DESPESA	NUMERO PROCESSO	DATA	DOCUMENTO	EMPENHO	CREDOR	MOVIMENTO
020001	0100100000	33901414	8033/2022	27/12/2022	2022OB006991	2022NE001801	67311903220 - REGINALDO GOMES CARNEIRO	2.174,77
020001	0100100000	33901414	8033/2022	27/12/2022	2022OB006991	2022NE001799	81772050210 - RODOLFO FERNANDES KEZERLE	2.130,82
020001	0100100000	33901414	8034/2022	27/12/2022	2022OB006992	2022NE001806	86219243234 - LUIS FERNANDO SOARES DE ARAUJO	2.130,82
020001	0100100000	33901414	8033/2022	27/12/2022	2022OB006991	2022NE001803	65777670415 - LINDOMAR JOSE DE CARVALHO	2.130,82
020001	0100100000	33901414	1834/2022	27/12/2022	2022OB006992	2022NE001805	64053040272 - HELTON ROGERIO PINHEIRO BENTES	2.130,82
020001	0100100000	33901414	8033/2022	27/12/2022	2022OB006991	2022NE001802	00282946292 - Fernando Fagundes de Sousa	2.145,46
020001	0100100000	33901415	5189/2022	29/12/2022	2022OB007097	2022NE001823	32140827104 - WAGNER GARCIA DE FREITAS	272,29
020001	0100100000	33901415	5189/2022	29/12/2022	2022OB007097	2022NE001824	57890340206 - MARC UILLIAM EREIRA REIS	272,79
Total								1.134.386,30

Pesquisar no Menu

- Acompanhamento Especial
- Base de Conhecimento
- Blocos
- Contatos
- Controle de Prazos

Anexo	1	1	1	3									
Comp. de Inclusão de NF/Fatura		2	2	4									
Comp. de Retirada de NF/Fatura		2		2									
Concessão de Diárias	1	19	11	3	19	22	10	85					
Conformidade Pré-Pagamento - Divorf	70	80	70	60	86	99	77	112	101	112	138	129	1.134

Documentos gerados no período

Imprimir Fechar

1 [play] [next]

Lista de Registros de Detalhamento (1134 registros - 1 a 50):

<input checked="" type="checkbox"/>	Órgão	Unidade	Processo	Documento	Tipo	Mês	Ano
<input type="checkbox"/>	TCERO	DIVORF	000536/2018	0379115	Conformidade Pré-Pagamento - Divorf	1	2022
<input type="checkbox"/>	TCERO	DIVORF	001360/2018	0371365	Conformidade Pré-Pagamento - Divorf	1	2022
<input type="checkbox"/>	TCERO	DIVORF	001360/2018	0379896	Conformidade Pré-Pagamento - Divorf	1	2022
<input type="checkbox"/>	TCERO	DIVORF	002189/2018	0379778	Conformidade Pré-Pagamento - Divorf	1	2022
<input type="checkbox"/>	TCERO	DIVORF	002189/2018	0371356	Conformidade Pré-Pagamento - Divorf	1	2022

TOTAL: 286 313 269 227 326 368 307 425 376 376 526 533 4.332

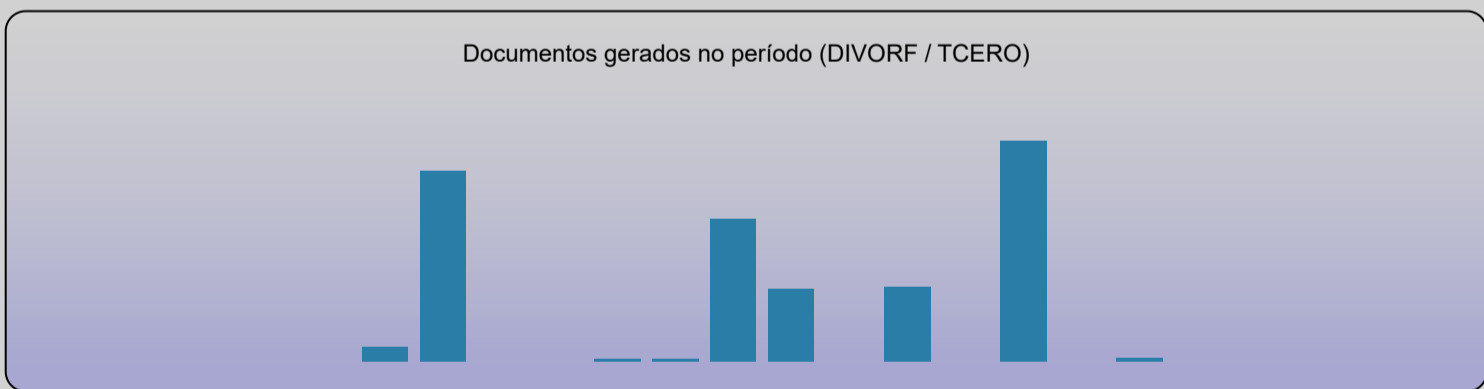

Documentos externos no período:

Tipo	2022												
	Jan	Fev	Mar	Abr	Mai	Jun	Jul	Ago	Set	Out	Nov	Dez	
Anexo	173	115	142	111	136	113	101	140	86	143	210	299	1.769
Comprovantes	24	12	6	4	8	27	65	72	71	16	7	2	314
Email					1							1	2
Nota Fiscal (Externo)											2	2	4
Nota Lançamento SIGEF	5	1						1					7
Ordem Bancária SIGEF	7									2			9
Planilha	1	2	1		1	1	1	1		1	1		10
Portaria - Presidência	1												1

- Pesquisar no Menu
- Acompanhamento Especial
- Base de Conhecimento
- Blocos
- Contatos
- Controle de
- Controle de
- Estatísticas
- Unidade
- Desempenh
- Processos
- Favoritos
- Grupos
- Iniciar Proce
- Marcadores
- Painel de Co
- Pesquisa
- Pontos de O
- Processos S
- Retorno Pro
- Textos Padr

	Jan	Fev	Mar	Abr	Mai	Jun	Jul	Ago	Set	Out	Nov	Dez
Anexo			1	3				1				5
Anexo IN 13/2004 TCE-RO		6	12									18
Anexo_LEI_4.320/64		32	7									39
Conformidade Pós-											99	1.134

Documentos gerados no período

Imprimir Fechar

1 [dropdown] [play] [stop]

Lista de Registros de Detalhamento (1134 registros - 1 a 50):

<input checked="" type="checkbox"/>	Órgão	Unidade	Processo	Documento	Tipo	Mês	Ano
<input type="checkbox"/>	TCERO	DIVCONT	<u>000536/2018</u>	<u>0380439</u>	Conformidade Pós-Pagamento - Divcont	1	2022
<input type="checkbox"/>	TCERO	DIVCONT	<u>001360/2018</u>	<u>0373619</u>	Conformidade Pós-Pagamento - Divcont	1	2022
<input type="checkbox"/>	TCERO	DIVCONT	<u>001360/2018</u>	<u>0380987</u>	Conformidade Pós-Pagamento - Divcont	1	2022
<input type="checkbox"/>	TCERO	DIVCONT	<u>002189/2018</u>	<u>0375880</u>	Conformidade Pós-Pagamento - Divcont	1	2022
<input type="checkbox"/>	TCERO	DIVCONT	<u>002495/2018</u>	<u>0371857</u>	Conformidade Pós-Pagamento - Divcont	1	2022

Relatório de Gestão Fiscal	7	2	1				1					11	
Relatório de Pagamento (Ordem Bancária)		1	2			2						5	
Relatório de Regime de Trabalho		1										1	
Requerimento Geral		1		1	1		1		1		1	6	
Requerimento Recesso em Pecúnia	2											2	
Suprimento de Fundos - Checklist para conferência	5	1	2	2	1	2	1	2	1	2	2	23	
Suprimento de Fundos - REQUISITO DE LIBERAÇÃO	4	1	3		2	1	1	4		1	4	22	
Termo de Opção Gratificação de Representação							1					1	
Termo de Sigilo e Confidencialidade - Servidor			1									1	
TOTAL:	151	173	187	114	122	139	139	180	143	138	193	248	1.927

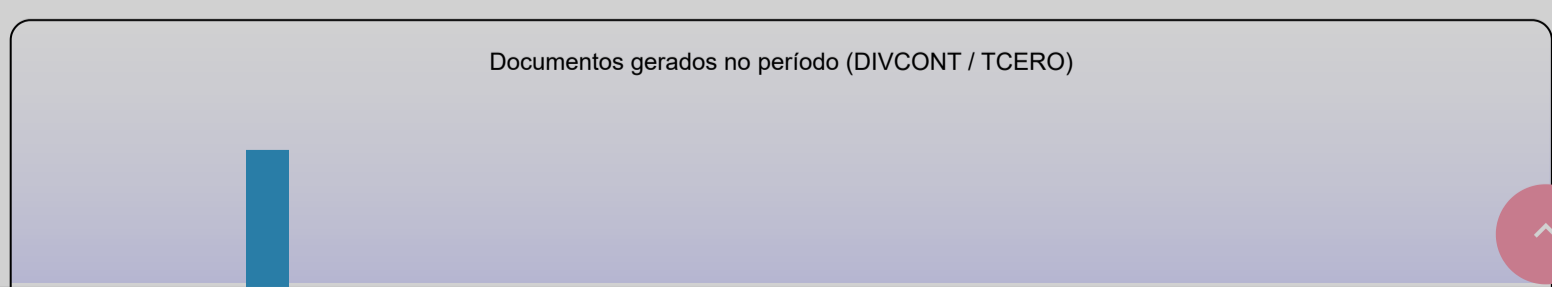

Órgão	Unidade	Processo	Documento	Tipo	Mês	Ano
TCERO	DEFIN	005507/2021	0371333	Prestação de Contas de Diárias - Checklist	1	2022
TCERO	DEFIN	006856/2021	0371898	Prestação de Contas de Diárias - Checklist	1	2022
TCERO	DEFIN	007629/2021	0371482	Prestação de Contas de Diárias - Checklist	1	2022
TCERO	DEFIN	005629/2021	0385336	Prestação de Contas de Diárias - Checklist	2	2022
TCERO	DEFIN	000722/2022	0387152	Prestação de Contas de Diárias - Checklist	2	2022
TCERO	DEFIN	000815/2022	0387176	Prestação de Contas de Diárias - Checklist	2	2022
TCERO	DEFIN	000887/2022	0387201	Prestação de Contas de Diárias - Checklist	2	2022
TCERO	DEFIN	000894/2022	0388235	Prestação de Contas de Diárias - Checklist	2	2022
TCERO	DEFIN	000944/2022	0387230	Prestação de Contas de Diárias - Checklist	2	2022
TCERO	DEFIN	000989/2022	0387213	Prestação de Contas de Diárias - Checklist	2	2022
TCERO	DEFIN	007313/2021	0389188	Prestação de Contas de Diárias - Checklist	3	2022
TCERO	DEFIN	000635/2022	0389613	Prestação de Contas de Diárias - Checklist	3	2022
TCERO	DEFIN	000777/2022	0393666	Prestação de Contas de Diárias - Checklist	3	2022
TCERO	DEFIN	000814/2022	0389614	Prestação de Contas de Diárias - Checklist	3	2022
TCERO	DEFIN	000940/2022	0389607	Prestação de Contas de Diárias - Checklist	3	2022
TCERO	DEFIN	000943/2022	0389605	Prestação de Contas de Diárias - Checklist	3	2022
TCERO	DEFIN	000949/2022	0389610	Prestação de Contas de Diárias - Checklist	3	2022
TCERO	DEFIN	000962/2022	0389603	Prestação de Contas de Diárias - Checklist	3	2022
TCERO	DEFIN	000995/2022	0391269	Prestação de Contas de Diárias - Checklist	3	2022
TCERO	DEFIN	001007/2022	0393991	Prestação de Contas de Diárias - Checklist	3	2022
TCERO	DEFIN	001111/2022	0389620	Prestação de Contas de Diárias - Checklist	3	2022
TCERO	DEFIN	001410/2022	0394218	Prestação de Contas de Diárias - Checklist	3	2022
TCERO	DEFIN	001465/2022	0394006	Prestação de Contas de Diárias - Checklist	3	2022
TCERO	DEFIN	001697/2022	0397037	Prestação de Contas de Diárias - Checklist	3	2022
TCERO	DEFIN	001276/2022	0400366	Prestação de Contas de Diárias - Checklist	4	2022
TCERO	DEFIN	001592/2022	0399365	Prestação de Contas de Diárias - Checklist	4	2022
TCERO	DEFIN	001646/2022	0400878	Prestação de Contas de Diárias - Checklist	4	2022
TCERO	DEFIN	001647/2022	0400354	Prestação de Contas de Diárias - Checklist	4	2022
TCERO	DEFIN	001861/2022	0399299	Prestação de Contas de Diárias - Checklist	4	2022
TCERO	DEFIN	002129/2022	0403004	Prestação de Contas de Diárias - Checklist	4	2022
TCERO	DEFIN	002150/2022	0402987	Prestação de Contas de Diárias - Checklist	4	2022
TCERO	DEFIN	002222/2022	0402998	Prestação de Contas de Diárias - Checklist	4	2022
TCERO	DEFIN	001646/2022	0411672	Prestação de Contas de Diárias - Checklist	5	2022
TCERO	DEFIN	002213/2022	0411477	Prestação de Contas de Diárias - Checklist	5	2022
TCERO	DEFIN	002375/2022	0414603	Prestação de Contas de Diárias - Checklist	5	2022
TCERO	DEFIN	002595/2022	0411658	Prestação de Contas de Diárias - Checklist	5	2022
TCERO	DEFIN	002599/2022	0415087	Prestação de Contas de Diárias - Checklist	5	2022
TCERO	DEFIN	002781/2022	0413513	Prestação de Contas de Diárias - Checklist	5	2022
TCERO	DEFIN	002956/2022	0412589	Prestação de Contas de Diárias - Checklist	5	2022
TCERO	DEFIN	003127/2022	0415063	Prestação de Contas de Diárias - Checklist	5	2022
TCERO	DEFIN	001839/2020	0420413	Prestação de Contas de Diárias - Checklist	6	2022
TCERO	DEFIN	002129/2022	0416440	Prestação de Contas de Diárias - Checklist	6	2022
TCERO	DEFIN	002175/2022	0422672	Prestação de Contas de Diárias - Checklist	6	2022

TCERO	DEFIN	<u>002898/2022</u>	<u>0415948</u>	Prestação de Contas de Diárias - Checklist	6	2022
TCERO	DEFIN	<u>002995/2022</u>	<u>0422632</u>	Prestação de Contas de Diárias - Checklist	6	2022
TCERO	DEFIN	<u>002998/2022</u>	<u>0420234</u>	Prestação de Contas de Diárias - Checklist	6	2022
TCERO	DEFIN	<u>003072/2022</u>	<u>0416157</u>	Prestação de Contas de Diárias - Checklist	6	2022
TCERO	DEFIN	<u>003095/2022</u>	<u>0417469</u>	Prestação de Contas de Diárias - Checklist	6	2022
TCERO	DEFIN	<u>003139/2022</u>	<u>0416688</u>	Prestação de Contas de Diárias - Checklist	6	2022
TCERO	DEFIN	<u>003182/2022</u>	<u>0417143</u>	Prestação de Contas de Diárias - Checklist	6	2022

Lista de Registros de Detalhamento (50 registros):

Órgão	Unidade	Processo	Documento	Tipo	Mês	Ano
TCERO	DEFIN	003183/2022	0424220	Prestação de Contas de Diárias - Checklist	6	2022
TCERO	DEFIN	003185/2022	0419722	Prestação de Contas de Diárias - Checklist	6	2022
TCERO	DEFIN	003190/2022	0423206	Prestação de Contas de Diárias - Checklist	6	2022
TCERO	DEFIN	003244/2022	0419766	Prestação de Contas de Diárias - Checklist	6	2022
TCERO	DEFIN	003323/2022	0424874	Prestação de Contas de Diárias - Checklist	6	2022
TCERO	DEFIN	003407/2022	0423865	Prestação de Contas de Diárias - Checklist	6	2022
TCERO	DEFIN	003712/2022	0425245	Prestação de Contas de Diárias - Checklist	6	2022
TCERO	DEFIN	003868/2022	0424668	Prestação de Contas de Diárias - Checklist	6	2022
TCERO	DEFIN	003536/2022	0425980	Prestação de Contas de Diárias - Checklist	7	2022
TCERO	DEFIN	003585/2022	0426529	Prestação de Contas de Diárias - Checklist	7	2022
TCERO	DEFIN	003697/2022	0426121	Prestação de Contas de Diárias - Checklist	7	2022
TCERO	DEFIN	003795/2022	0429114	Prestação de Contas de Diárias - Checklist	7	2022
TCERO	DEFIN	003823/2022	0429881	Prestação de Contas de Diárias - Checklist	7	2022
TCERO	DEFIN	003840/2022	0429419	Prestação de Contas de Diárias - Checklist	7	2022
TCERO	DEFIN	004135/2022	0431194	Prestação de Contas de Diárias - Checklist	7	2022
TCERO	DEFIN	004353/2022	0432122	Prestação de Contas de Diárias - Checklist	7	2022
TCERO	DEFIN	003823/2022	0446115	Prestação de Contas de Diárias - Checklist	8	2022
TCERO	DEFIN	003902/2022	0437803	Prestação de Contas de Diárias - Checklist	8	2022
TCERO	DEFIN	003959/2022	0439592	Prestação de Contas de Diárias - Checklist	8	2022
TCERO	DEFIN	003961/2022	0439867	Prestação de Contas de Diárias - Checklist	8	2022
TCERO	DEFIN	003966/2022	0441403	Prestação de Contas de Diárias - Checklist	8	2022
TCERO	DEFIN	004024/2022	0437762	Prestação de Contas de Diárias - Checklist	8	2022
TCERO	DEFIN	004145/2022	0443690	Prestação de Contas de Diárias - Checklist	8	2022
TCERO	DEFIN	004154/2022	0442159	Prestação de Contas de Diárias - Checklist	8	2022
TCERO	DEFIN	004170/2022	0437083	Prestação de Contas de Diárias - Checklist	8	2022
TCERO	DEFIN	004289/2022	0442151	Prestação de Contas de Diárias - Checklist	8	2022
TCERO	DEFIN	004437/2022	0442021	Prestação de Contas de Diárias - Checklist	8	2022
TCERO	DEFIN	004533/2022	0443454	Prestação de Contas de Diárias - Checklist	8	2022
TCERO	DEFIN	004546/2022	0445003	Prestação de Contas de Diárias - Checklist	8	2022
TCERO	DEFIN	004645/2022	0437171	Prestação de Contas de Diárias - Checklist	8	2022
TCERO	DEFIN	004680/2022	0443402	Prestação de Contas de Diárias - Checklist	8	2022
TCERO	DEFIN	004683/2022	0442030	Prestação de Contas de Diárias - Checklist	8	2022
TCERO	DEFIN	004756/2022	0445002	Prestação de Contas de Diárias - Checklist	8	2022
TCERO	DEFIN	004918/2022	0446150	Prestação de Contas de Diárias - Checklist	8	2022
TCERO	DEFIN	005003/2022	0442164	Prestação de Contas de Diárias - Checklist	8	2022
TCERO	DEFIN	005193/2022	0445138	Prestação de Contas de Diárias - Checklist	8	2022
TCERO	DEFIN	005200/2022	0445013	Prestação de Contas de Diárias - Checklist	8	2022
TCERO	DEFIN	002905/2022	0453639	Prestação de Contas de Diárias - Checklist	9	2022
TCERO	DEFIN	003536/2022	0451591	Prestação de Contas de Diárias - Checklist	9	2022
TCERO	DEFIN	003714/2022	0455135	Prestação de Contas de Diárias - Checklist	9	2022
TCERO	DEFIN	004459/2022	0454157	Prestação de Contas de Diárias - Checklist	9	2022
TCERO	DEFIN	004511/2022	0446678	Prestação de Contas de Diárias - Checklist	9	2022
TCERO	DEFIN	004598/2022	0446686	Prestação de Contas de Diárias - Checklist	9	2022

TCERO	DEFIN	<u>004634/2022</u>	<u>0448142</u>	Prestação de Contas de Diárias - Checklist	9	2022
TCERO	DEFIN	<u>004643/2022</u>	<u>0454105</u>	Prestação de Contas de Diárias - Checklist	9	2022
TCERO	DEFIN	<u>004680/2022</u>	<u>0448589</u>	Prestação de Contas de Diárias - Checklist	9	2022
TCERO	DEFIN	<u>004683/2022</u>	<u>0448191</u>	Prestação de Contas de Diárias - Checklist	9	2022
TCERO	DEFIN	<u>004709/2022</u>	<u>0448184</u>	Prestação de Contas de Diárias - Checklist	9	2022
TCERO	DEFIN	<u>004827/2022</u>	<u>0447386</u>	Prestação de Contas de Diárias - Checklist	9	2022
TCERO	DEFIN	<u>004837/2022</u>	<u>0455117</u>	Prestação de Contas de Diárias - Checklist	9	2022

Órgão	Unidade	Processo	Documento	Tipo	Mês	Ano
TCERO	DEFIN	004900/2022	0452956	Prestação de Contas de Diárias - Checklist	9	2022
TCERO	DEFIN	004931/2022	0449511	Prestação de Contas de Diárias - Checklist	9	2022
TCERO	DEFIN	005064/2022	0455142	Prestação de Contas de Diárias - Checklist	9	2022
TCERO	DEFIN	005139/2022	0449767	Prestação de Contas de Diárias - Checklist	9	2022
TCERO	DEFIN	005352/2022	0451579	Prestação de Contas de Diárias - Checklist	9	2022
TCERO	DEFIN	005372/2022	0453652	Prestação de Contas de Diárias - Checklist	9	2022
TCERO	DEFIN	005387/2022	0448991	Prestação de Contas de Diárias - Checklist	9	2022
TCERO	DEFIN	005464/2022	0455125	Prestação de Contas de Diárias - Checklist	9	2022
TCERO	DEFIN	005600/2022	0453689	Prestação de Contas de Diárias - Checklist	9	2022
TCERO	DEFIN	005657/2022	0453660	Prestação de Contas de Diárias - Checklist	9	2022
TCERO	DEFIN	005691/2022	0453647	Prestação de Contas de Diárias - Checklist	9	2022
TCERO	DEFIN	003966/2022	0457631	Prestação de Contas de Diárias - Checklist	10	2022
TCERO	DEFIN	004634/2022	0458766	Prestação de Contas de Diárias - Checklist	10	2022
TCERO	DEFIN	004634/2022	0464517	Prestação de Contas de Diárias - Checklist	10	2022
TCERO	DEFIN	004679/2022	0463838	Prestação de Contas de Diárias - Checklist	10	2022
TCERO	DEFIN	004682/2022	0461430	Prestação de Contas de Diárias - Checklist	10	2022
TCERO	DEFIN	004684/2022	0456230	Prestação de Contas de Diárias - Checklist	10	2022
TCERO	DEFIN	005100/2022	0458725	Prestação de Contas de Diárias - Checklist	10	2022
TCERO	DEFIN	005201/2022	0458738	Prestação de Contas de Diárias - Checklist	10	2022
TCERO	DEFIN	005309/2022	0458749	Prestação de Contas de Diárias - Checklist	10	2022
TCERO	DEFIN	005315/2022	0456207	Prestação de Contas de Diárias - Checklist	10	2022
TCERO	DEFIN	005386/2022	0462114	Prestação de Contas de Diárias - Checklist	10	2022
TCERO	DEFIN	005668/2022	0457600	Prestação de Contas de Diárias - Checklist	10	2022
TCERO	DEFIN	005676/2022	0464007	Prestação de Contas de Diárias - Checklist	10	2022
TCERO	DEFIN	005768/2022	0464494	Prestação de Contas de Diárias - Checklist	10	2022
TCERO	DEFIN	005806/2022	0462140	Prestação de Contas de Diárias - Checklist	10	2022
TCERO	DEFIN	005806/2022	0462141	Prestação de Contas de Diárias - Checklist	10	2022
TCERO	DEFIN	005966/2022	0464503	Prestação de Contas de Diárias - Checklist	10	2022
TCERO	DEFIN	006096/2022	0462002	Prestação de Contas de Diárias - Checklist	10	2022
TCERO	DEFIN	006149/2022	0464026	Prestação de Contas de Diárias - Checklist	10	2022
TCERO	DEFIN	006172/2022	0461993	Prestação de Contas de Diárias - Checklist	10	2022
TCERO	DEFIN	006174/2022	0462127	Prestação de Contas de Diárias - Checklist	10	2022
TCERO	DEFIN	005375/2022	0475650	Prestação de Contas de Diárias - Checklist	11	2022
TCERO	DEFIN	005818/2022	0473635	Prestação de Contas de Diárias - Checklist	11	2022
TCERO	DEFIN	005856/2022	0473877	Prestação de Contas de Diárias - Checklist	11	2022
TCERO	DEFIN	005930/2022	0465942	Prestação de Contas de Diárias - Checklist	11	2022
TCERO	DEFIN	006020/2022	0471660	Prestação de Contas de Diárias - Checklist	11	2022
TCERO	DEFIN	006034/2022	0474007	Prestação de Contas de Diárias - Checklist	11	2022
TCERO	DEFIN	006052/2022	0475647	Prestação de Contas de Diárias - Checklist	11	2022
TCERO	DEFIN	006113/2022	0473113	Prestação de Contas de Diárias - Checklist	11	2022
TCERO	DEFIN	006133/2022	0465932	Prestação de Contas de Diárias - Checklist	11	2022
TCERO	DEFIN	006401/2022	0471619	Prestação de Contas de Diárias - Checklist	11	2022
TCERO	DEFIN	006597/2022	0471836	Prestação de Contas de Diárias - Checklist	11	2022

TCERO	DEFIN	<u>006645/2022</u>	<u>0471580</u>	Prestação de Contas de Diárias - Checklist	11	2022
TCERO	DEFIN	<u>006880/2022</u>	<u>0471603</u>	Prestação de Contas de Diárias - Checklist	11	2022
TCERO	DEFIN	<u>004634/2022</u>	<u>0482950</u>	Prestação de Contas de Diárias - Checklist	12	2022
TCERO	DEFIN	<u>004634/2022</u>	<u>0482948</u>	Prestação de Contas de Diárias - Checklist	12	2022
TCERO	DEFIN	<u>004709/2022</u>	<u>0478574</u>	Prestação de Contas de Diárias - Checklist	12	2022
TCERO	DEFIN	<u>005172/2022</u>	<u>0477616</u>	Prestação de Contas de Diárias - Checklist	12	2022
TCERO	DEFIN	<u>005821/2022</u>	<u>0476166</u>	Prestação de Contas de Diárias - Checklist	12	2022

Órgão	Unidade	Processo	Documento	Tipo	Mês	Ano
TCERO	DEFIN	005846/2022	0476390	Prestação de Contas de Diárias - Checklist	12	2022
TCERO	DEFIN	005846/2022	0476386	Prestação de Contas de Diárias - Checklist	12	2022
TCERO	DEFIN	005905/2022	0477504	Prestação de Contas de Diárias - Checklist	12	2022
TCERO	DEFIN	005940/2022	0484467	Prestação de Contas de Diárias - Checklist	12	2022
TCERO	DEFIN	005942/2022	0476186	Prestação de Contas de Diárias - Checklist	12	2022
TCERO	DEFIN	006006/2022	0476177	Prestação de Contas de Diárias - Checklist	12	2022
TCERO	DEFIN	006041/2022	0476689	Prestação de Contas de Diárias - Checklist	12	2022
TCERO	DEFIN	006167/2022	0477639	Prestação de Contas de Diárias - Checklist	12	2022
TCERO	DEFIN	006174/2022	0481770	Prestação de Contas de Diárias - Checklist	12	2022
TCERO	DEFIN	006193/2022	0477488	Prestação de Contas de Diárias - Checklist	12	2022
TCERO	DEFIN	006249/2022	0477649	Prestação de Contas de Diárias - Checklist	12	2022
TCERO	DEFIN	006254/2022	0476462	Prestação de Contas de Diárias - Checklist	12	2022
TCERO	DEFIN	006271/2022	0476158	Prestação de Contas de Diárias - Checklist	12	2022
TCERO	DEFIN	006293/2022	0476152	Prestação de Contas de Diárias - Checklist	12	2022
TCERO	DEFIN	006388/2022	0477615	Prestação de Contas de Diárias - Checklist	12	2022
TCERO	DEFIN	006397/2022	0476424	Prestação de Contas de Diárias - Checklist	12	2022
TCERO	DEFIN	006408/2022	0476501	Prestação de Contas de Diárias - Checklist	12	2022
TCERO	DEFIN	006537/2022	0477968	Prestação de Contas de Diárias - Checklist	12	2022
TCERO	DEFIN	006562/2022	0476171	Prestação de Contas de Diárias - Checklist	12	2022
TCERO	DEFIN	006636/2022	0477513	Prestação de Contas de Diárias - Checklist	12	2022
TCERO	DEFIN	006722/2022	0477541	Prestação de Contas de Diárias - Checklist	12	2022
TCERO	DEFIN	006729/2022	0481557	Prestação de Contas de Diárias - Checklist	12	2022
TCERO	DEFIN	006795/2022	0477630	Prestação de Contas de Diárias - Checklist	12	2022
TCERO	DEFIN	006822/2022	0477713	Prestação de Contas de Diárias - Checklist	12	2022
TCERO	DEFIN	006847/2022	0477534	Prestação de Contas de Diárias - Checklist	12	2022
TCERO	DEFIN	006859/2022	0481586	Prestação de Contas de Diárias - Checklist	12	2022
TCERO	DEFIN	006859/2022	0481583	Prestação de Contas de Diárias - Checklist	12	2022
TCERO	DEFIN	006958/2022	0477718	Prestação de Contas de Diárias - Checklist	12	2022
TCERO	DEFIN	006994/2022	0482010	Prestação de Contas de Diárias - Checklist	12	2022
TCERO	DEFIN	007090/2022	0477523	Prestação de Contas de Diárias - Checklist	12	2022
TCERO	DEFIN	007118/2022	0477685	Prestação de Contas de Diárias - Checklist	12	2022
TCERO	DEFIN	007148/2022	0477699	Prestação de Contas de Diárias - Checklist	12	2022
TCERO	DEFIN	007170/2022	0476669	Prestação de Contas de Diárias - Checklist	12	2022
TCERO	DEFIN	007282/2022	0484470	Prestação de Contas de Diárias - Checklist	12	2022
TCERO	DEFIN	007298/2022	0482577	Prestação de Contas de Diárias - Checklist	12	2022
TCERO	DEFIN	007306/2022	0477556	Prestação de Contas de Diárias - Checklist	12	2022
TCERO	DEFIN	007363/2022	0478647	Prestação de Contas de Diárias - Checklist	12	2022
TCERO	DEFIN	007363/2022	0478643	Prestação de Contas de Diárias - Checklist	12	2022
TCERO	DEFIN	007412/2022	0484464	Prestação de Contas de Diárias - Checklist	12	2022
TCERO	DEFIN	007497/2022	0483768	Prestação de Contas de Diárias - Checklist	12	2022

020001	0100100000	33901415	7298/2022	28/11/2022	2022OB006133	2022NE001586	78523036253 - MICHEL LEITE NUNES RAMALHO	3.878,22		3.878,22	
020001	0100100000	33901415	4709/2022	29/11/2022	2022OB006141	2022NE001590	63811286072 - Maria Elisa Moreira	2.317,50		2.317,50	
020001	0100100000	33901414	007363/2022	30/11/2022	2022OB006163	2022NE001593	7790933215 - MARCUS CEZAR SANTOS PINTO FILHO	1.264,08		1.264,08	
020001	0100100000	33901414	007363/2022	30/11/2022	2022OB006163	2022NE001594	86219243234 - LUIS FERNANDO SOARES DE ARAÚJO	1.264,08		1.264,08	
020001	0100100000	33901414	007363/2022	30/11/2022	2022OB006159	2022NE001592	18016571816 - PAULO CURI NETO	1.288,50		1.288,50	
020001	0100100000	33901414	6799/2022	01/12/2022	2022OB006181	2022NE001597	06480979940 - FELIPE MOTTIN PEREIRA DE PAULA	198,60		198,60	
020001	0100100000	33901415	7412/2022	02/12/2022	2022OB006236	2022NE001605	29594413115 - EDILSON DE SOUSA SILVA	3.851,71	909,29	02/12/2022	2.942,42
020001	0100100000	33901415	7284/2022	05/12/2022	2022OB006304	2022NE001616	57890340206 - MARC JULIAM EREIRA REIS	2.432,29			2.432,29
020001	0100100000	33901415	6859/2022	05/12/2022	2022OB006267	2022NE001608	69461422504 - Ismar dos Santos Viana	2.954,00			2.954,00
020001	0100100000	33901415	6894/2022	05/12/2022	2022OB006287	2022NE001611	37737805320 - ADILSON MOREIRA DE MEDEIROS	4.712,64			4.712,64
020001	0100100000	33901415	6859/2022	05/12/2022	2022OB006267	2022NE001607	58392270134 - Laércio Mendes Vieira	1.999,25			1.999,25
020001	0100100000	33901415	6894/2022	05/12/2022	2022OB006287	2022NE001612	04481399287 - YVONETE FONTINELLE DE MELO	4.282,18			4.282,18
020001	0100100000	33901415	7284/2022	05/12/2022	2022OB006304	2022NE001614	06480979940 - FELIPE MOTTIN PEREIRA DE PAULA	2.466,48			2.466,48
020001	0100100000	33901415	7284/2022	05/12/2022	2022OB006304	2022NE001615	57492981300 - FRANCISCO JUNIOR FERREIRA DA SILVA	3.421,25			3.421,25
020001	0100100000	33901415	7284/2022	05/12/2022	2022OB006304	2022NE001613	71011358204 - RODRIGO FERREIRA SOARES	2.466,48			2.466,48
020001	0100100000	33901414	006174/2022	13/12/2022	2022OB006518	2022NE001647	46936254268 - MASSUD JORGE BADRA NETO	222,78			222,78
020001	0100100000	33901414	007497/2022	14/12/2022	2022OB006564	2022NE001649	00282946292 - Fernando Fagundes de Sousa	1.588,75			1.588,75
020001	0100100000	33901414	007497/2022	14/12/2022	2022OB006564	2022NE001648	09075344732 - Alexander Pereira Croner	1.549,68			1.549,68
020001	0100100000	33901414	7497/2022	14/12/2022	2022OB006564	2022NE001650	86219243234 - LUIS FERNANDO SOARES DE ARAÚJO	1.549,68			1.549,68
020001	0100100000	33901414	7437/2022	19/12/2022	2022OB006731	2022NE001674	16125924491 - FRANCISCO CARVALHO DA SILVA	257,70			257,70
020001	0100100000	33901414	7437/2022	19/12/2022	2022OB006731	2022NE001672	65777670415 - LINDOMAR JOSE DE CARVALHO	249,82			249,82
020001	0100100000	33901414	7437/2022	19/12/2022	2022OB006731	2022NE001671	86219243234 - LUIS FERNANDO SOARES DE ARAÚJO	249,82			249,82
020001	0100100000	33901414	7437/2022	19/12/2022	2022OB006731	2022NE001670	7790933215 - MARCUS CEZAR SANTOS PINTO FILHO	249,82			249,82
020001	0100100000	33901414	7437/2022	19/12/2022	2022OB006731	2022NE001669	88791416272 - IGOR TADEU RIBEIRO DE CARVALHO	257,70	257,70	12/01/2023	0,00
020001	0100100000	33901414	7437/2022	19/12/2022	2022OB006731	2022NE001673	57492981300 - FRANCISCO JUNIOR FERREIRA DA SILVA	257,70			257,70
020001	0100100000	33901414	7437/2022	19/12/2022	2022OB006731	2022NE001668	71526188287 - WAGNER PEREIRA ANTERO	249,82			249,82
020001	0100100000	33901414	7437/2022	19/12/2022	2022OB006731	2022NE001662	6974906287 - GABRIELA MAFRA GUERREIRO	257,70			257,70
020001	0100100000	33901414	7437/2022	19/12/2022	2022OB006731	2022NE001667	60802898220 - SERGIO PEREIRA BRITO	249,82			249,82
020001	0100100000	33901414	7437/2022	19/12/2022	2022OB006731	2022NE001666	74193309215 - RODRIGO LEWIS CHAVES	249,82			249,82
020001	0100100000	33901414	7437/2022	19/12/2022	2022OB006731	2022NE001665	06480979940 - FELIPE MOTTIN PEREIRA DE PAULA	249,82			249,82
020001	0100100000	33901414	7437/2022	19/12/2022	2022OB006731	2022NE001663	63661624687 - NEY LUIZ SANTANA	249,82			249,82
020001	0100100000	33901414	8012/2022	22/12/2022	2022OB006847	2022NE001742	67311903220 - REGINALDO GOMES CARNEIRO	1.787,35			1.787,35
020001	0100100000	33901414	7983/2022	22/12/2022	2022OB006849	2022NE001737	62377973272 - NILTON C. ANUNCIACAO	1.787,35			1.787,35
020001	0100100000	33901414	8012/2022	22/12/2022	2022OB006847	2022NE001744	00282946292 - Fernando Fagundes de Sousa	1.787,35			1.787,35
020001	0100100000	33901414	8012/2022	22/12/2022	2022OB006847	2022NE001745	65777670415 - LINDOMAR JOSE DE CARVALHO	1.743,39			1.743,39
020001	0100100000	33901414	7983/2022	22/12/2022	2022OB006849	2022NE001740	64053040272 - HELTON ROGERIO PINHEIRO BENTES	1.743,39			1.743,39
020001	0100100000	33901414	7983/2022	22/12/2022	2022OB006849	2022NE001743	86219243234 - LUIS FERNANDO SOARES DE ARAÚJO	1.743,39			1.743,39
020001	0100100000	33901414	8012/2022	22/12/2022	2022OB006847	2022NE001741	81772050210 - RODOLFO FERNANDES KEZERLE	1.743,39			1.743,39
020001	0100100000	33901414	7437/2022	22/12/2022	2022OB006849	2022NE001734	74254960204 - WESLER ANDRES PEREIRA NEVES	1.743,39			1.743,39
020001	0100100000	33901414	8034/2022	27/12/2022	2022OB006992	2022NE001804	62377973272 - NILTON C. ANUNCIACAO	2.174,77			2.174,77
020001	0100100000	33901414	8034/2022	27/12/2022	2022OB006992	2022NE001800	74254960204 - WESLER ANDRES PEREIRA NEVES	2.130,82			2.130,82
020001	0100100000	33901414	8033/2022	27/12/2022	2022OB006991	2022NE001801	67311903220 - REGINALDO GOMES CARNEIRO	2.174,77			2.174,77
020001	0100100000	33901414	8033/2022	27/12/2022	2022OB006991	2022NE001799	81772050210 - RODOLFO FERNANDES KEZERLE	2.130,82			2.130,82
020001	0100100000	33901414	8034/2022	27/12/2022	2022OB006992	2022NE001806	86219243234 - LUIS FERNANDO SOARES DE ARAÚJO	2.130,82			2.130,82
020001	0100100000	33901414	8033/2022	27/12/2022	2022OB006991	2022NE001803	65777670415 - LINDOMAR JOSE DE CARVALHO	2.130,82			2.130,82
020001	0100100000	33901414	1834/2022	27/12/2022	2022OB006992	2022NE001805	64053040272 - HELTON ROGERIO PINHEIRO BENTES	2.130,82			2.130,82
020001	0100100000	33901414	8033/2022	27/12/2022	2022OB006991	2022NE001802	00282946292 - Fernando Fagundes de Sousa	2.145,46			2.145,46
020001	0100100000	33901415	5189/2022	29/12/2022	2022OB007097	2022NE001823	32140827104 - WAGNER GARCIA DE FREITAS	272,29			272,29
020001	0100100000	33901415	5189/2022	29/12/2022	2022OB007097	2022NE001824	57890340206 - MARC JULIAM EREIRA REIS	272,79			272,79
Total								1.134.386,30	12.671,63		1.121.714,67

Com Anulação SIGEF
Sem Anulação SIGEF

Processo	Concessão	Data Início	Data Final	Data Pagamento	Mês	Data PCD		EMPENHO	CREDOR	Valor Pago	Valor Devolvido	DATA DEVOLUÇÃO	Saldo Pagamento	Dias da PCD	Status PCD
1592/2022	0028/2022	23/03/2022	25/03/2022	23/03/2022	3	31/03/2022	398476	2022NE000320	38914310230 - MOISE RODRIGUES	1.004,52			1.004,52	6	Atrasado
3139/2022	0046/2022	24/05/2022	28/05/2022	20/05/2022	5	30/05/2022	414965	2022NE000577	38914310230 - MOISES RODRIGUES LOPES	3.034,45			3.034,45	2	No Prazo
3868/2022	0072/2022	21/06/2022	22/06/2022	24/06/2022	6	28/06/2022	424469	2022NE000713	38914310230 - MOISES RODRIGUES LOPES	260,13			260,13	6	Atrasado
5806/2022	0158/2022	06/10/2022	06/10/2022	07/10/2022	10	07/10/2022	458327	2022NE001257	38914310230 - MOISES RODRIGUES LOPES	193,72			193,72	1	No Prazo
6293/2022	0165/2022	11/10/2022	12/10/2022	17/10/2022	10	25/11/2022	473860	2022NE001286	38914310230 - MOISES RODRIGUES LOPES	581,14			581,14	44	Atrasado
6388/2022	00184/2022	03/11/2022	03/11/2022	04/11/2022	11	08/11/2022	467696	2022NE001408	38914310230 - MOISES RODRIGUES LOPES	193,72			193,72	5	No Prazo
5846/2022	00194/2022	15/11/2022	19/11/2022	11/11/2022	11	22/11/2022	472610	2022NE001444	38914310230 - MOISES RODRIGUES LOPES	4.238,22			4.238,22	3	No Prazo
7282/2022	00213/2022	29/11/2022	02/12/2022	28/11/2022	11	01/12/2022	476122	2022NE001583	38914310230 - MOISES RODRIGUES LOPES	1.355,97	1.355,97	01/11/2022	0,00	-1	No Prazo

PROCESSO DE DIÁRIAS

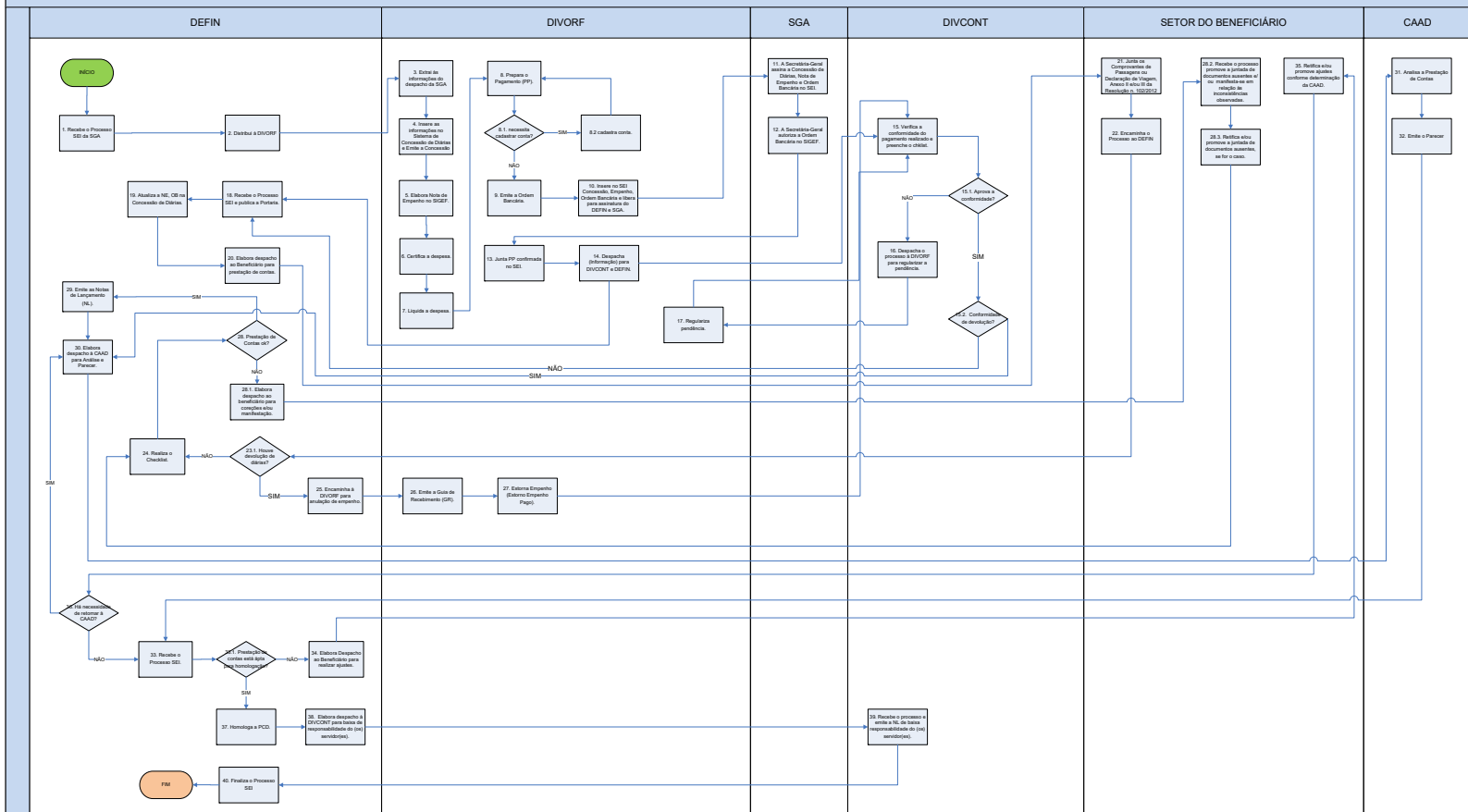

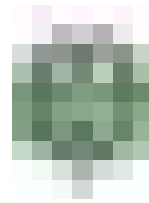

TRIBUNAL DE CONTAS DO ESTADO DE RONDÔNIA

DEPARTAMENTO DE FINANÇAS, CONTABILIDADE E EXECUÇÃO ORÇAMENTÁRIA

MEMORANDO Nº 3/2023/DEFIN

Ao Senhor

MARCOS ROGÉRIO CHIVA

Auditor de Controle Externo

Controladoria de Análise e Acompanhamento da Despesa e dos Controles Internos – CAAD/TCRO

Assunto: **Resposta ao Memorando nº 2/2023/CAAD/TC (0496196).**

Senhor Auditor,

Em atenção ao Memorando Nº 2/2023/CAAD/TC, no qual solicitou informações para subsidiar os trabalhos do Plano Anual de Atividades de Auditoria – PAAA 2022, passamos a informar o que segue:

"a) Quais os procedimentos/instrumentos de controle utilizados neste departamento, acerca do controle das concessões e prestações de contas de diárias (além da informação, encaminhar documentos, planilhas, relatórios e afins, que comprovem a existência do ora solicitado)"

Trata-se de apresentação dos procedimentos instituídos neste Departamento de Finanças, acerca da concessão de diárias e seus respectivos controles, por meio do Sistema de Concessão de Diárias (0497434);

No que concerne ao controle da execução orçamentária e financeira, são emitidos relatórios de consulta pelo Sistema Integrado de Planejamento e Gestão Fiscal – SIGEF, de acordo com os elementos de despesas, conforme ID's: (0497439), (0497443), (0497453), (0497460), (0497461), (0497463), bem como relatório extraído da Superintendência Estadual de Contabilidade /Secretaria de Estado de Finanças, por meio do site "DivePort" (0497465) <http://servicos.contabilidade.ro.gov.br:8080/portal#page=a0715> ;

Além disso, todos os processos relacionados à concessão de diárias, são gerados formulários de controles, tais como: "**Conformidade Pré-Pagamento – Divorf**", emitido pela Divisão de Orçamento e Finanças – DIVORF - ID (0497469), "**Conformidade Pós-Pagamento – Divcont**", emitido pela Divisão de Contabilidade – DIVCONT - (0497500) e "Prestação de Contas de Diárias - Check-list", realizado pelo Departamento de Finanças –

conforme relação ID (0497504).

Ademais, mensalmente este departamento registra em Planilha do Excel ID's (0497510) e (0497520), o controle das diárias concedidas pelo Tribunal de Contas.

"b) Quais os procedimentos adotados por este Departamento, com relação aos servidores que receberam diárias e não prestaram contas, ou prestaram contas em atraso, durante o exercício de 2022 (período de 01.1.2022 a 31.12.2022)."

No que se refere aos controles implementados durante o exercício financeiro de 2022, respectivamente com relação aos servidores que receberam diárias e não prestaram contas, este Departamento de Finanças elabora despacho, reiterando a solicitação original, e encaminha ao setor demandante no qual o servidor está lotado. No caso de não atendimento, os autos serão submetidos ao conhecimento da Ordenadora de Despesa, ou seja, à Secretaria-Geral de Administração.

Quanto aos servidores que prestaram contas em atraso, além do encaminhamento do Parecer Técnico dessa Controladoria - CAAD via e-mail, também foi encaminhado à Secretaria-Geral de Administração-SGA, o levantamento de concessões de diárias concedidas e instrução processual por meio do Processo 001737/2022.

"c) Informar se existe padronização quanto ao controle dos procedimentos a serem observados nestes casos, se houver, quais seriam os procedimentos adotados?"

Quanto aos controles citados no item b, este Departamento de Finanças adota os procedimentos em todos os processos de diárias, os quais surgem situações em que não houve prestação de contas ou prestação de contas em atraso.

"d) Se durante o exercício de 2022, houve a ocorrência de "servidor em alcance", ou seja, estava pendente de prestação de contas de diárias, e mesmo assim, recebeu outra diária."

Em que pese não existir um controle específico para esse tipo de ocorrência, isto é, o Departamento de Finanças não possui controles para que o "servidor em alcance" não seja beneficiário de um nova concessão de diárias, fora identificado um fato de recebimento de diárias, mesmo com pendência de prestação de contas, conforme Processos SEI n.º 006293/2022 e 006388/2022.

"e) Se positivo, no quesito anterior, informar quais os processos e os servidores em que ocorreram as situações mencionadas acima e quais as medidas adotadas para evitar tal ocorrência."

Os processos 006293/2022 e 006388/2022 do Servidor Moises Rodrigues Lopes, conforme levantamento DEFIN (0498720).

Salienta-se que no âmbito deste Tribunal de Contas já está em fase de teste o novo sistema de concessão de diárias, qual seja, o Módulo de Diárias no Sistema SIEDOS, que traz as seguintes melhorias nos processos de trabalhos da SGA-DESPAT-DEFIN e Cerimonial, quais sejam:

- Independência do Solicitante no preenchimento da Solicitação de

- Concessão de Diárias, diminuindo o tempo de emissão e possibilitando consultas imediatas do processamento do pagamento;
- Integração da Informações de cargo, lotação e regime de trabalho, evitando inconsistências de informações;
 - Cálculo Automatizado dos descontos de auxílio transporte;
 - Prestação de Contas individualizada, conforme previsto na Resolução n. 102/TCE-RO/2012 no art. 12, no prazo de 5 dias, caso não seja prestado informação no prazo estabelecido, o sistema impede o servidor de novas concessões;
 - Cumpre o estabelecido na LGPD, em relação aos dados pessoais, por exemplo conta corrente que informado em documentos em processo SEI, será cadastrado no sistema;
 - O sistema possibilita controle orçamentário vinculado a Dotação das Diárias; e
 - O sistema irá proporcionar transparência aos processos de afastamento a serviço, bem utilização de uma base de dados única.

Deste modo, após todo exposto e ciente dos esclarecimentos/justificativas ora apresentadas, nos colocamos à disposição para dirimir possíveis dúvidas.

Atenciosamente,

GUSTAVO PEREIRA LANIS

Diretor do Departamento de Finanças, Contabilidade e Execução Orçamentária

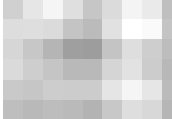
 Documento assinado eletronicamente por **GUSTAVO PEREIRA LANIS, Diretor**, em 15/02/2023, às 13:35, conforme horário oficial de Rondônia, com fundamento no art. 6º, § 1º, do [Decreto nº 8.539, de 8 de outubro de 2015](#) e do art. 4º da [Resolução TCERO nº 165, de 1 de dezembro de 2014](#).

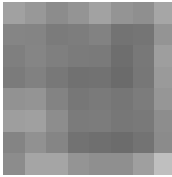
 A autenticidade deste documento pode ser conferida no site <https://sei.tceroc.br/validar>, informando o código verificador **0499570** e o código CRC **B27C3516**.

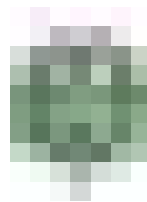

TRIBUNAL DE CONTAS DO ESTADO DE RONDÔNIA

CONTROL DE ANALISE E ACOMP DA DESP DO CI

MEMORANDO Nº 6/2023/CAAD/TC

À

SECRETARIA ESTRATEGICA DE TECNOLOGIA DA INFORMACAO

Assunto: **Solicitação de documentos.**

Senhor Secretário,

Com base no que dispõe a Resolução 364/2022/TCE-RO, a qual aprova o Manual de Logística de Material e Patrimônio do Tribunal de Contas do Estado de Rondônia – TCE-RO, e tendo em vista a Auditoria Anual em curso neste TCE, solicitamos que seja encaminhado a esta CAAD, com a maior brevidade possível, os seguintes documentos:

- a) A relação de todos **Notebookes e Tabletes** (com número de tombamento) que compõem o acervo tecnológico do TCE-RO administrado e controlado por esta SETIC;
- b) Relação dos equipamentos, descritos no item anterior, cedidos e sob a guarda de servidores, juntamente com os respectivos termos de responsabilidades atualizados e assinados pelos seus responsáveis, conforme dispõe o Capítulo "5" do Manual de Gestão da Logística de Material e Patrimônio do Tribunal de Contas do Estado de Rondônia.

Atenciosamente,

Marcos Rogério Chiva
Auditor de Controle Externo
Matricula nº 227-TCE-RO.



Documento assinado eletronicamente por **MARCOS ROGERIO CHIVA, Analista**, em 24/02/2023, às 07:52, conforme horário oficial de Rondônia, com fundamento no art. 6º, § 1º, do [Decreto nº 8.539, de 8 de outubro de 2015](#) e do art. 4º da [Resolução TCERO nº 165, de 1 de dezembro de 2014](#).



A autenticidade deste documento pode ser conferida no site <https://sei.tceroc.br/validar>, informando o código verificador **0501587** e o código CRC **782A0161**.

Referência: Processo nº 001122/2023

SEI nº 0501587

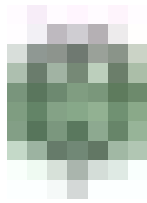

TRIBUNAL DE CONTAS DO ESTADO DE RONDÔNIA

DIVISAO DE HARDWARE E SUPORTE OPERACIONAL

DESPACHO Nº 0507055/2023/DISUPO

À

Controladoria de Análise e Acompanhamento da Despesas do Controles Internos

Em resposta ao memorando 6 ID 0501587 procedente da CAAD/TC, enviamos as relações de todos os **Notebooks** e **tablets** que compõem o acervo tecnológico do TCE-RO, dos cedidos e sob a guarda de servidores, juntamente com os respectivos termos de responsabilidades atualizados e assinados pelos seus responsáveis ID (0507284), (0507287).

Atenciosamente,

SERGIO PEREIRA BRITO

Chefe da Divisão de hardware e Suporte Operacional

Cad. 990200

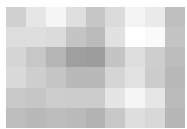

Documento assinado eletronicamente por **SERGIO PEREIRA BRITO, Chefe**, em 07/03/2023, às 11:53, conforme horário oficial de Rondônia, com fundamento no art. 6º, § 1º, do [Decreto nº 8.539, de 8 de outubro de 2015](#) e do art. 4º da [Resolução TCERO nº 165, de 1 de dezembro de 2014](#).

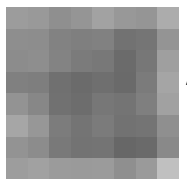

A autenticidade deste documento pode ser conferida no site <https://sei.tceror.br/validar>, informando o código verificador **0507055** e o código CRC **7F866EE1**.

Referência: Processo nº 001122/2023

SEI nº 0507055

AV Presidente Dutra, 4229 - Bairro Olaria - Porto Velho/RO - CEP 76801-327 - Telefone: 6936096200

Link Jira	Tipo Equipamento	Patrimônio	Responsável pelo bem	Setor	Localização física	Situação
https://jira.tcero.tc.br/browse/SIPAT-14160	NOTEBOOK HP COMPAQ	10195-TCE	Adelson S. Paz	DIVPAT	SGA	AGUARDANDO APROVAÇÃO
https://jira.tcero.tc.br/browse/SIPAT-14161	NOTEBOOK SONY VAIO	10196-TCE	Adelson S. Paz	DIVPAT	SGA	AGUARDANDO APROVAÇÃO
https://jira.tcero.tc.br/browse/SIPAT-14162	NOTEBOOK SONY VAIO	10197-TCE	Adelson S. Paz	DIVPAT	SGA	AGUARDANDO APROVAÇÃO
https://jira.tcero.tc.br/browse/SIPAT-14163	NOTEBOOK SONY VAIO	10198-TCE	Adelson S. Paz	DIVPAT	SGA	AGUARDANDO APROVAÇÃO
https://jira.tcero.tc.br/browse/SIPAT-14858	NOTEBOOK HP ELITE	10306-TCE	Adelson S. Paz	DIVPAT	SGA	AGUARDANDO APROVAÇÃO
https://jira.tcero.tc.br/browse/SIPAT-14859	NOTEBOOK HP ELITE	10307-TCE	Adelson S. Paz	DIVPAT	SGA	AGUARDANDO APROVAÇÃO
https://jira.tcero.tc.br/browse/SIPAT-14860	NOTEBOOK HP ELITE	10308-TCE	Adelson S. Paz	DIVPAT	SGA	AGUARDANDO APROVAÇÃO
https://jira.tcero.tc.br/browse/SIPAT-14861	NOTEBOOK HP ELITE	10309-TCE	Adelson S. Paz	DIVPAT	SGA	AGUARDANDO APROVAÇÃO
https://jira.tcero.tc.br/browse/SIPAT-14862	NOTEBOOK HP ELITE	10310-TCE	Adelson S. Paz	DIVPAT	SGA	AGUARDANDO APROVAÇÃO
https://jira.tcero.tc.br/browse/SIPAT-14863	NOTEBOOK HP ELITE	10311-TCE	Adelson S. Paz	DIVPAT	SGA	AGUARDANDO APROVAÇÃO
https://jira.tcero.tc.br/browse/SIPAT-14864	NOTEBOOK HP ELITE	10312-TCE	Adelson S. Paz	DIVPAT	SGA	AGUARDANDO APROVAÇÃO
https://jira.tcero.tc.br/browse/SIPAT-17376	NOTEBOOK HP PAVILION	10629-TCE	Hilario P. S. Neto	GCFC	GABINETE	BEM NA GUARDA DO USUÁRIO
https://jira.tcero.tc.br/browse/SIPAT-17377	NOTEBOOK HP PAVILION	10631-TCE	DISUPO Deposito	DISUPO	DEPÓSITO	DISPONÍVEL
https://jira.tcero.tc.br/browse/SIPAT-17378	NOTEBOOK HP PAVILION	10632-TCE	DISUPO Deposito	DISUPO	DEPÓSITO	DISPONÍVEL
https://jira.tcero.tc.br/browse/SIPAT-17379	NOTEBOOK HP PAVILION	10633-TCE	DISUPO Deposito	DISUPO	DEPÓSITO	DISPONÍVEL
https://jira.tcero.tc.br/browse/SIPAT-17380	NOTEBOOK HP PAVILION	10634-TCE	DISUPO Deposito	DISUPO	DEPÓSITO	DISPONÍVEL
https://jira.tcero.tc.br/browse/SIPAT-17381	NOTEBOOK HP PAVILION	10635-TCE	DISUPO Deposito	DISUPO	DEPÓSITO	DISPONÍVEL
https://jira.tcero.tc.br/browse/SIPAT-17382	NOTEBOOK HP PAVILION	10636-TCE	DISUPO Deposito	DISUPO	DEPÓSITO -	DISPONÍVEL
https://jira.tcero.tc.br/browse/SIPAT-17383	NOTEBOOK HP PAVILION	10637-TCE	DISUPO Deposito	DISUPO	DEPÓSITO	DISPONÍVEL
https://jira.tcero.tc.br/browse/SIPAT-17384	NOTEBOOK HP PAVILION	10638-TCE	DISUPO Deposito	DISUPO	DEPÓSITO	DISPONÍVEL
https://jira.tcero.tc.br/browse/SIPAT-17385	NOTEBOOK HP PAVILION	10639-TCE	Cristiane V. B. da Silva	GCFC	GABINETE	BEM NA GUARDA DO USUÁRIO
https://jira.tcero.tc.br/browse/SIPAT-17386	NOTEBOOK HP PAVILION	10640-TCE	DISUPO Deposito	DISUPO	DEPÓSITO	DISPONÍVEL
https://jira.tcero.tc.br/browse/SIPAT-17387	NOTEBOOK HP PAVILION	10641-TCE	DISUPO Deposito	DISUPO	DEPÓSITO	DISPONÍVEL
https://jira.tcero.tc.br/browse/SIPAT-17388	NOTEBOOK HP PAVILION	10643-TCE	DISUPO Deposito	DISUPO	DEPÓSITO	DISPONÍVEL
https://jira.tcero.tc.br/browse/SIPAT-17389	NOTEBOOK HP PAVILION	10644-TCE	DISUPO Deposito	DISUPO	DEPÓSITO	DISPONÍVEL
https://jira.tcero.tc.br/browse/SIPAT-17390	NOTEBOOK HP PAVILION	10645-TCE	DISUPO Deposito	DISUPO	DEPÓSITO	DISPONÍVEL
https://jira.tcero.tc.br/browse/SIPAT-17391	NOTEBOOK HP PAVILION	10646-TCE	DISUPO Deposito	DISUPO	DEPÓSITO	DISPONÍVEL
https://jira.tcero.tc.br/browse/SIPAT-17392	NOTEBOOK HP PAVILION	10647-TCE	DISUPO Deposito	DISUPO	DEPÓSITO	DISPONÍVEL
https://jira.tcero.tc.br/browse/SIPAT-17395	NOTEBOOK HP PAVILION	10649-TCE	Sanderson Q. Veiga	DISDEP	SGA	EDITAR INFORMAÇÕES
https://jira.tcero.tc.br/browse/SIPAT-17396	NOTEBOOK HP PAVILION	10650-TCE	DISUPO Deposito	DISUPO	DEPÓSITO	DISPONÍVEL
https://jira.tcero.tc.br/browse/SIPAT-15481	NOTEBOOK HP PAVILION	10651-TCE	Jeverson Silva	DIVCT	SGA	BEM NA GUARDA DO USUÁRIO
https://jira.tcero.tc.br/browse/SIPAT-17397	NOTEBOOK HP PAVILION	10652-TCE	Ana M.G. de Araujo	GCJVA	GABINETE	BEM NA GUARDA DO USUÁRIO
https://jira.tcero.tc.br/browse/SIPAT-17398	NOTEBOOK HP PAVILION	10653-TCE	Andreza A. dos Santos	CECEX-09	SGCE	BEM NA GUARDA DO USUÁRIO
https://jira.tcero.tc.br/browse/SIPAT-17399	NOTEBOOK HP PAVILION	10654-TCE	Linda C.F. Rocha	GPAMM	GABINETE	BEM NA GUARDA DO USUÁRIO
https://jira.tcero.tc.br/browse/SIPAT-17400	NOTEBOOK HP PAVILION	10655-TCE	DISUPO Deposito	DISUPO	DEPÓSITO	DISPONÍVEL
https://jira.tcero.tc.br/browse/SIPAT-17401	NOTEBOOK HP PAVILION	10656-TCE	Miguel R. Junior	GCSERO	GABINETE	BEM NA GUARDA DO USUÁRIO
https://jira.tcero.tc.br/browse/SIPAT-15482	NOTEBOOK HP PAVILION	10657-TCE	DISUPO Deposito	DISUPO	10699	DISPONÍVEL
https://jira.tcero.tc.br/browse/SIPAT-17402	NOTEBOOK HP PAVILION	10658-TCE	DISUPO Deposito	DISUPO	DEPÓSITO	DISPONÍVEL
https://jira.tcero.tc.br/browse/SIPAT-17403	NOTEBOOK HP PAVILION	10659-TCE	DISUPO Deposito	DISUPO	DEPÓSITO	DISPONÍVEL
https://jira.tcero.tc.br/browse/SIPAT-17404	NOTEBOOK HP PAVILION	10660-TCE	Angelo Luiz Santos de Carvalho	GCWCSC	GABINETE	BEM NA GUARDA DO USUÁRIO
https://jira.tcero.tc.br/browse/SIPAT-17405	NOTEBOOK HP PAVILION	10661-TCE	Marcelo A. Rech	SEPLAN	GABINETE	BEM NA GUARDA DO USUÁRIO
https://jira.tcero.tc.br/browse/SIPAT-17406	NOTEBOOK HP PAVILION	10662-TCE	Marcelo A. Rech	SEPLAN	GABINETE	BEM NA GUARDA DO USUÁRIO
https://jira.tcero.tc.br/browse/SIPAT-17407	NOTEBOOK HP PAVILION	10663-TCE	DISUPO Deposito	DISUPO	DEPÓSITO	DISPONÍVEL
https://jira.tcero.tc.br/browse/SIPAT-17408	NOTEBOOK HP PAVILION	10664-TCE	DISUPO Deposito	DISUPO	DEPÓSITO	DISPONÍVEL
https://jira.tcero.tc.br/browse/SIPAT-17409	NOTEBOOK HP PAVILION	10665-TCE	DISUPO Deposito	DISUPO	DEPÓSITO	DISPONÍVEL
https://jira.tcero.tc.br/browse/SIPAT-17410	NOTEBOOK HP PAVILION	10667-TCE	DISUPO Deposito	DISUPO	DEPÓSITO	DISPONÍVEL
https://jira.tcero.tc.br/browse/SIPAT-17411	NOTEBOOK HP PAVILION	10668-TCE	DISUPO Deposito	DISUPO	DEPÓSITO	DISPONÍVEL
https://jira.tcero.tc.br/browse/SIPAT-17412	NOTEBOOK HP PAVILION	10669-TCE	DISUPO Deposito	DISUPO	DEPÓSITO	DISPONÍVEL
https://jira.tcero.tc.br/browse/SIPAT-17413	NOTEBOOK HP PAVILION	10670-TCE	DISUPO Deposito	DISUPO	DEPÓSITO	DISPONÍVEL
https://jira.tcero.tc.br/browse/SIPAT-17414	NOTEBOOK HP PAVILION	10671-TCE	Sergio P. Brito	SETIC	SETIC	
https://jira.tcero.tc.br/browse/SIPAT-17415	NOTEBOOK HP PAVILION	10672-TCE	DISUPO Deposito	DISUPO	DEPÓSITO	DISPONÍVEL
https://jira.tcero.tc.br/browse/SIPAT-17416	NOTEBOOK HP PAVILION	10673-TCE	DISUPO Deposito	DISUPO	DEPÓSITO	DISPONÍVEL
https://jira.tcero.tc.br/browse/SIPAT-17417	NOTEBOOK HP PAVILION	10674-TCE	DISUPO Deposito	DISUPO	DEPÓSITO	DISPONÍVEL
https://jira.tcero.tc.br/browse/SIPAT-17418	NOTEBOOK HP PAVILION	10675-TCE	DISUPO Deposito	DISUPO	DEPÓSITO	DISPONÍVEL
https://jira.tcero.tc.br/browse/SIPAT-17419	NOTEBOOK HP PAVILION	10676-TCE	DISUPO Deposito	DISUPO	DEPÓSITO	DISPONÍVEL
https://jira.tcero.tc.br/browse/SIPAT-17420	NOTEBOOK HP PAVILION	10677-TCE	DISUPO Deposito	DISUPO	DEPÓSITO	DISPONÍVEL
https://jira.tcero.tc.br/browse/SIPAT-17421	NOTEBOOK HP PAVILION	10678-TCE	Sergio P. Brito	DISUPO	SETIC	
https://jira.tcero.tc.br/browse/SIPAT-17422	NOTEBOOK HP PAVILION	10679-TCE	DISUPO Deposito	DISUPO	DEPÓSITO	DISPONÍVEL
https://jira.tcero.tc.br/browse/SIPAT-17423	NOTEBOOK HP PAVILION	10680-TCE	DISUPO Deposito	DISUPO	DEPÓSITO	DISPONÍVEL
https://jira.tcero.tc.br/browse/SIPAT-15486	NOTEBOOK HP PAVILION	10681-TCE	DISUPO Deposito	DISUPO	DEPÓSITO	DISPONÍVEL
https://jira.tcero.tc.br/browse/SIPAT-15487	NOTEBOOK HP PAVILION	10683-TCE	DISUPO Deposito	DISUPO	DEPÓSITO	DISPONÍVEL
https://jira.tcero.tc.br/browse/SIPAT-15488	NOTEBOOK HP PAVILION	10684-TCE	DISUPO Deposito	DISUPO	DEPÓSITO	DISPONÍVEL
https://jira.tcero.tc.br/browse/SIPAT-15489	NOTEBOOK HP PAVILION	10685-TCE	DISUPO Deposito	DISUPO	DEPÓSITO	DISPONÍVEL
https://jira.tcero.tc.br/browse/SIPAT-15490	NOTEBOOK HP PAVILION	10686-TCE	Maria de Jesus Gomes Costa	CAAD	PRESIDENCIA	BEM NA GUARDA DO USUÁRIO
https://jira.tcero.tc.br/browse/SIPAT-15491	NOTEBOOK HP PAVILION	10687-TCE	DISUPO Deposito	DISUPO	DEPÓSITO	DISPONÍVEL
https://jira.tcero.tc.br/browse/SIPAT-15492	NOTEBOOK HP PAVILION	10688-TCE	DISUPO Deposito	DISUPO	DEPÓSITO	DISPONÍVEL
https://jira.tcero.tc.br/browse/SIPAT-15493	NOTEBOOK HP PAVILION	10689-TCE	DISUPO Deposito	DISUPO	DEPÓSITO	DISPONÍVEL
https://jira.tcero.tc.br/browse/SIPAT-15494	NOTEBOOK HP PAVILION	10690-TCE	DISUPO Deposito	DISUPO	DEPÓSITO	DISPONÍVEL
https://jira.tcero.tc.br/browse/SIPAT-15495	NOTEBOOK HP PAVILION	10691-TCE	DISUPO Deposito	DISUPO	DEPÓSITO	DISPONÍVEL
https://jira.tcero.tc.br/browse/SIPAT-15496	NOTEBOOK HP PAVILION	10692-TCE	DISUPO Deposito	DISUPO	DEPÓSITO	DISPONÍVEL
https://jira.tcero.tc.br/browse/SIPAT-15497	NOTEBOOK HP PAVILION	10693-TCE	DISUPO Deposito	DISUPO	DEPÓSITO	DISPONÍVEL
https://jira.tcero.tc.br/browse/SIPAT-15498	NOTEBOOK HP PAVILION	10694-TCE	DISUPO Deposito	DISUPO	DEPÓSITO	DISPONÍVEL
https://jira.tcero.tc.br/browse/SIPAT-15501	NOTEBOOK HP PAVILION	10696-TCE	DISUPO Deposito	DISUPO	DEPÓSITO	DISPONÍVEL
https://jira.tcero.tc.br/browse/SIPAT-15502	NOTEBOOK HP PAVILION	10697-TCE	DISUPO Deposito	DISUPO	DEPÓSITO	DISPONÍVEL
https://jira.tcero.tc.br/browse/SIPAT-15503	NOTEBOOK HP PAVILION	10698-TCE	DISUPO Deposito	DISUPO	DEPÓSITO	DISPONÍVEL
https://jira.tcero.tc.br/browse/SIPAT-15504	NOTEBOOK HP PAVILION	10699-TCE	DISUPO Deposito	DISUPO	DEPÓSITO	DISPONÍVEL
https://jira.tcero.tc.br/browse/SIPAT-15505	NOTEBOOK HP PAVILION	10700-TCE	DISUPO Deposito	DISUPO	DEPÓSITO	DISPONÍVEL
https://jira.tcero.tc.br/browse/SIPAT-15506	NOTEBOOK HP PAVILION	10701-TCE	DISUPO Deposito	DISUPO	DEPÓSITO	DISPONÍVEL
https://jira.tcero.tc.br/browse/SIPAT-15509	NOTEBOOK HP PAVILION	10704-TCE	DISUPO Deposito	DISUPO	DEPÓSITO	DISPONÍVEL
https://jira.tcero.tc.br/browse/SIPAT-15510	NOTEBOOK HP PAVILION	10705-TCE	DISUPO Deposito	DISUPO	DEPÓSITO	DISPONÍVEL
https://jira.tcero.tc.br/browse/SIPAT-15511	NOTEBOOK HP PAVILION	10706-TCE	DISUPO Deposito	DISUPO	DEPÓSITO	DISPONÍVEL
https://jira.tcero.tc.br/browse/SIPAT-19558	X WORKSTATION LENOVO TH	14414-TCE	Luiz Henrique de L. Siqueira	DIARC	SETIC	BEM NA GUARDA DO USUÁRIO
https://jira.tcero.tc.br/browse/SIPAT-19559	X WORKSTATION LENOVO TH	14415-TCE	Valdivino C. de Souza	GCVCS	GABINETE	BEM NA GUARDA DO USUÁRIO
https://jira.tcero.tc.br/browse/SIPAT-20289	NOTEBOOK DATEN	15009-TCE	Egnaldo dos Santos Bento	DP-SPJ	SPJ - Pleno	BEM NA GUARDA DO USUÁRIO
https://jira.tcero.tc.br/browse/SIPAT-20290	NOTEBOOK DATEN	15010-TCE	DISUPO Deposito	DISUPO	C - No depósito do Data Ce	AGUARDANDO APROVAÇÃO
https://jira.tcero.tc.br/browse/SIPAT-20291	NOTEBOOK DATEN	15011-TCE	DISUPO Deposito	DISUPO	DEPÓSITO	DISPONÍVEL
https://jira.tcero.tc.br/browse/SIPAT-20292	NOTEBOOK DATEN	15012-TCE	Ricardo C. de Andrade	DIVCT	SGA	BEM NA GUARDA DO USUÁRIO
https://jira.tcero.tc.br/browse/SIPAT-20293	NOTEBOOK DATEN	15013-TCE	Adelson S. Paz	DIVPAT	SGA	BEM NA GUARDA DO USUÁRIO
https://jira.tcero.tc.br/browse/SIPAT-20294	NOTEBOOK DATEN	15014-TCE	Romeu R.C. da Silva	CECEX-04	SGCE	BEM NA GUARDA DO USUÁRIO
https://jira.tcero.tc.br/browse/SIPAT-20295	NOTEBOOK DATEN	15015-TCE	Rodrigo F. Soares	SEPLAN	SGCE	BEM NA GUARDA DO USUÁRIO
https://jira.tcero.tc.br/browse/SIPAT-20296	NOTEBOOK DATEN	15016-TCE	Fabiana C. Terra	GCESS	GABINETES	BEM NA GUARDA DO USUÁRIO
https://jira.tcero.tc.br/browse/SIPAT-20297	NOTEBOOK DATEN	15017-TCE	Leandro de Medeiros Rosa	DGD	SGA	BEM NA GUARDA DO USUÁRIO
https://jira.tcero.tc.br/browse/SIPAT-20298	NOTEBOOK DATEN	15018-TCE	Getulio G. Carmo	DGESCon	ESCON	BEM NA GUARDA DO USUÁRIO
https://jira.tcero.tc.br/browse/SIPAT-20299	NOTEBOOK DATEN	15019-TCE	Ney Luiz Santana	ASCOM	GABINETES	BEM NA GUARDA DO USUÁRIO
https://jira.tcero.tc.br/browse/SIPAT-20300	NOTEBOOK DATEN	15020-TCE	Giselle Pinto Borges	DP-SPJ	SPJ	BEM NA GUARDA DO USUÁRIO
https://jira.tcero.tc.br/browse/SIPAT-20303	NOTEBOOK DATEN	15023-TCE	Renata C.N. Aguiar	CG	GABINETES	BEM NA GUARDA DO USUÁRIO
https://jira.tcero.tc.br/browse/SIPAT-20304	NOTEBOOK DATEN	15024-TCE	Marcelo A. Rech	SEPLAN	GABINETES	BEM NA GUARDA DO USUÁRIO
https://jira.tcero.tc.br/browse/SIPAT-20305	NOTEBOOK DATEN	15025-TCE	DISUPO Deposito	DISUPO	DEPÓSITO	DISPONÍVEL
https://jira.tcero.tc.br/browse/SIPAT-20306	NOTEBOOK DATEN	15026-TCE	Luiz G.P. de Oliveira	PROFAZ	SGCE	BEM NA GUARDA DO USUÁRIO
https://jira.tcero.tc.br/browse/SIPAT-20307	NOTEBOOK DATEN	15027-TCE	DISUPO Deposito	DISUPO	DEPÓSITO	DISPONÍVEL
https://jira.tcero.tc.br/browse/SIPAT-20308	NOTEBOOK DATEN	15029-TCE	Raimundo Paraguasu de Oliveira Filho	CECEX-05	SGCE - DPO	BEM NA GUARDA DO USUÁRIO
https://jira.tcero.tc.br/browse/SIPAT-20309	NOTEBOOK DATEN	15030-TCE	DISUPO Deposito	DISUPO	DEPÓSITO	DISPONÍVEL
https://jira.tcero.tc.br/browse/SIPAT-20310	NOTEBOOK DATEN	15031-TCE	Paula I.A. Leite	SEEXPRES	GABINETES	BEM NA GUARDA DO USUÁRIO
https://jira.tcero.tc.br/browse/SIPAT-20311	NOTEBOOK DATEN	15032-TCE	Samara A. Reis e Silva	SGA	SGA	BEM NA GUARDA DO USUÁRIO
https://jira.tcero.tc.br/browse/SIPAT-20312	NOTEBOOK DATEN	15033-TCE	Francisca Oliveira	D2ac-SPJ	SPJ	BEM NA GUARDA DO USUÁRIO
https://jira.tcero.tc.br/browse/SIPAT-20314	NOTEBOOK DATEN	15035-TCE	Camila S. Cristovam	CG	GABINETES	BEM NA GUARDA DO USUÁRIO
https://jira.tcero.tc.br/browse/SIPAT-20315	NOTEBOOK DATEN	15036-TCE	Mariana R.C. e Silva	GCVCS	GABINETES	BEM NA GUARDA DO USUÁRIO

https://jira.tceorj.br/browse/SIPAT-20316	NOTEBOOK DATEN	15037-TCE	Aparecida de. Oliveira G. F. de Matos	GCFC	GABINETES	BEM NA GUARDA DO USUÁRIO
https://jira.tceorj.br/browse/SIPAT-20317	NOTEBOOK DATEN	15038-TCE	Vinicius L.P. Lima	SEEXPRES	GABINETES	BEM NA GUARDA DO USUÁRIO
https://jira.tceorj.br/browse/SIPAT-20318	NOTEBOOK DATEN	15039-TCE	Dario Jose Bedin	DESPAT	SGA	BEM NA GUARDA DO USUÁRIO
https://jira.tceorj.br/browse/SIPAT-20319	NOTEBOOK DATEN	15040-TCE	Rosane S.P	ASSTI	SETIC	BEM NA GUARDA DO USUÁRIO
https://jira.tceorj.br/browse/SIPAT-20320	NOTEBOOK DATEN	15041-TCE	Paulo C. Bettanin	DIVSET	SGA	BEM NA GUARDA DO USUÁRIO
https://jira.tceorj.br/browse/SIPAT-20321	NOTEBOOK DATEN	15042-TCE	Paulo L. Tavares	ASSTECSEGESP	SGA	BEM NA GUARDA DO USUÁRIO
https://jira.tceorj.br/browse/SIPAT-20322	NOTEBOOK DATEN	15043-TCE	Dario Jose Bedin	DESPAT	SGA	BEM NA GUARDA DO USUÁRIO
https://jira.tceorj.br/browse/SIPAT-20323	NOTEBOOK DATEN	15044-TCE	Thamyres B. de Souza	ASSTECSCGA	SGA	BEM NA GUARDA DO USUÁRIO
https://jira.tceorj.br/browse/SIPAT-20324	NOTEBOOK DATEN	15045-TCE	Rodrigo F. Soares	SEPLAN	GABINETES	BEM NA GUARDA DO USUÁRIO
https://jira.tceorj.br/browse/SIPAT-20327	NOTEBOOK DATEN	15047-TCE	Claverison Redi do Lago	CECEX-06	SGCE	BEM NA GUARDA DO USUÁRIO
https://jira.tceorj.br/browse/SIPAT-20328	NOTEBOOK DATEN	15048-TCE	Izanete Schneider	DIVCT	SGA	BEM NA GUARDA DO USUÁRIO
https://jira.tceorj.br/browse/SIPAT-20329	NOTEBOOK DATEN	15049-TCE	Erika Patricia	GPPEPO	MPC - GPPEPO	EDITAR INFORMAÇÕES
https://jira.tceorj.br/browse/SIPAT-20330	NOTEBOOK DATEN	15050-TCE	Eliane M. da Silva	DEFIN	SGA	BEM NA GUARDA DO USUÁRIO
https://jira.tceorj.br/browse/SIPAT-20331	NOTEBOOK DATEN	15051-TCE	DISUPO Deposito	DISUPO	DEPÓSITO	DISPONÍVEL
https://jira.tceorj.br/browse/SIPAT-20332	NOTEBOOK DATEN	15052-TCE	Jane R. Pinheiro	CECEX-09	SGCE	BEM NA GUARDA DO USUÁRIO
https://jira.tceorj.br/browse/SIPAT-20333	NOTEBOOK DATEN	15053-TCE	DISUPO Deposito	DISUPO	DEPÓSITO	DISPONÍVEL
https://jira.tceorj.br/browse/SIPAT-20334	NOTEBOOK DATEN	15054-TCE	Italo Dantas Dornelas	CECEX-06	SGCE	BEM NA GUARDA DO USUÁRIO
https://jira.tceorj.br/browse/SIPAT-20335	NOTEBOOK DATEN	15055-TCE	Daniella	ASSTEC-PRES	GABINETES	BEM NA GUARDA DO USUÁRIO
https://jira.tceorj.br/browse/SIPAT-20336	NOTEBOOK DATEN	15056-TCE	Joana E. Gonçalves Sobral	SEGESP	SGA	BEM NA GUARDA DO USUÁRIO
https://jira.tceorj.br/browse/SIPAT-20337	NOTEBOOK DATEN	15057-TCE	Dalton Miranda Costa	CECEX-09	SGCE	BEM NA GUARDA DO USUÁRIO
https://jira.tceorj.br/browse/SIPAT-20339	NOTEBOOK DATEN	15059-TCE	Leilcia B.P. Carvalho	GCFC	GABINETES	BEM NA GUARDA DO USUÁRIO
https://jira.tceorj.br/browse/SIPAT-20340	NOTEBOOK DATEN	15060-TCE	Jorge Eurico de Aguiar	CECEX-06	SGCE	BEM NA GUARDA DO USUÁRIO
https://jira.tceorj.br/browse/SIPAT-20341	NOTEBOOK DATEN	15061-TCE	DISUPO Deposito	DISUPO	DEPÓSITO	DISPONÍVEL
https://jira.tceorj.br/browse/SIPAT-20342	NOTEBOOK DATEN	15062-TCE	Lenir N. Alves	DIVCT	SGA	BEM NA GUARDA DO USUÁRIO
https://jira.tceorj.br/browse/SIPAT-20343	NOTEBOOK DATEN	15063-TCE	Adilson			BEM NA GUARDA DO USUÁRIO
https://jira.tceorj.br/browse/SIPAT-20345	NOTEBOOK DATEN	15065-TCE	Albino Lopes Nascimento Junior	CECEX-10	SGCE	BEM NA GUARDA DO USUÁRIO
https://jira.tceorj.br/browse/SIPAT-20346	NOTEBOOK DATEN	15066-TCE	Marcos A. Gomes	CECEX-02	SGCE	BEM NA GUARDA DO USUÁRIO
https://jira.tceorj.br/browse/SIPAT-20347	NOTEBOOK DATEN	15067-TCE	Vitor A. Borin dos Santos	SPJ	SGP	BEM NA GUARDA DO USUÁRIO
https://jira.tceorj.br/browse/SIPAT-20348	NOTEBOOK DATEN	15068-TCE	Natanael G. Pereira	DEAD	SPJ	BEM NA GUARDA DO USUÁRIO
https://jira.tceorj.br/browse/SIPAT-20349	NOTEBOOK DATEN	15069-TCE	Erica P. Dias	SGA	SGA	BEM NA GUARDA DO USUÁRIO
https://jira.tceorj.br/browse/SIPAT-20350	NOTEBOOK DATEN	15070-TCE	Camila Iasmim Amaral de Souza	DIVGD	SGCE	BEM NA GUARDA DO USUÁRIO
https://jira.tceorj.br/browse/SIPAT-20351	NOTEBOOK DATEN	15071-TCE	Miguidonio Inacio Loloia Neto	MPC	MPC	BEM NA GUARDA DO USUÁRIO
https://jira.tceorj.br/browse/SIPAT-20352	NOTEBOOK DATEN	15072-TCE	DISUPO Deposito	DISUPO	SETIC	DISPONÍVEL
https://jira.tceorj.br/browse/SIPAT-20353	NOTEBOOK DATEN	15073-TCE	Emanuela Caroline O. Vasconcelos	CG	GABINETES	BEM NA GUARDA DO USUÁRIO
https://jira.tceorj.br/browse/SIPAT-20354	NOTEBOOK DATEN	15074-TCE	Deisy C. dos Santos	DGD	SGA	BEM NA GUARDA DO USUÁRIO
https://jira.tceorj.br/browse/SIPAT-20355	NOTEBOOK DATEN	15075-TCE	Paulo Cesar Malumbres	CECEX-05	SGCE	BEM NA GUARDA DO USUÁRIO
https://jira.tceorj.br/browse/SIPAT-20356	NOTEBOOK DATEN	15076-TCE	Jamila Maia Woida	CGPYFM	MPC	BEM NA GUARDA DO USUÁRIO
https://jira.tceorj.br/browse/SIPAT-20357	NOTEBOOK DATEN	15077-TCE	Getulio G. Carmo	ASSTECESCon	ESCON	BEM NA GUARDA DO USUÁRIO
https://jira.tceorj.br/browse/SIPAT-20358	NOTEBOOK DATEN	15078-TCE	Sabrina C. do Vale Bezerra	GABOPD	GABINETES	BEM NA GUARDA DO USUÁRIO
https://jira.tceorj.br/browse/SIPAT-20359	NOTEBOOK DATEN	15079-TCE	Glomar Alves dos Santos	CECEX-02	SGCE	BEM NA GUARDA DO USUÁRIO
https://jira.tceorj.br/browse/SIPAT-20360	NOTEBOOK DATEN	15080-TCE	Joao F. da Silva	OUV	SGA	BEM NA GUARDA DO USUÁRIO
https://jira.tceorj.br/browse/SIPAT-20361	NOTEBOOK DATEN	15081-TCE	Alex S. de Amorim	SEGESP	SGA	BEM NA GUARDA DO USUÁRIO
https://jira.tceorj.br/browse/SIPAT-20362	NOTEBOOK DATEN	15082-TCE	Sergio P. Brito	DISUPO	SETIC	DISPONÍVEL
https://jira.tceorj.br/browse/SIPAT-20363	NOTEBOOK DATEN	15083-TCE	Romina C.S. Roca	DEFIN	SGA	BEM NA GUARDA DO USUÁRIO
https://jira.tceorj.br/browse/SIPAT-20364	NOTEBOOK DATEN	15084-TCE	Shirlei C.L. Pereira	CECEX-03	SGCE	BEM NA GUARDA DO USUÁRIO
https://jira.tceorj.br/browse/SIPAT-20365	NOTEBOOK DATEN	15085-TCE	Emanuele C. Ramos Barros Afonso	SPJ	SGP	BEM NA GUARDA DO USUÁRIO
https://jira.tceorj.br/browse/SIPAT-20366	NOTEBOOK DATEN	15086-TCE	Breno Rothman Fernandes	CECEX-09	SGCE	BEM NA GUARDA DO USUÁRIO
https://jira.tceorj.br/browse/SIPAT-20367	NOTEBOOK DATEN	15087-TCE	Ludmila R. Fernandes	GPPEPO	GABINETES	BEM NA GUARDA DO USUÁRIO
https://jira.tceorj.br/browse/SIPAT-20368	NOTEBOOK DATEN	15088-TCE	Geidison R. da Silva Medeiros	DIAP	SGCE	BEM NA GUARDA DO USUÁRIO
https://jira.tceorj.br/browse/SIPAT-20369	NOTEBOOK DATEN	15089-TCE	Rossilene Marcolino de Souza	CECEX-04	SGCE	BEM NA GUARDA DO USUÁRIO
https://jira.tceorj.br/browse/SIPAT-20370	NOTEBOOK DATEN	15090-TCE	Maiza Meneguelli	DEFIN	SGA	BEM NA GUARDA DO USUÁRIO
https://jira.tceorj.br/browse/SIPAT-20374	NOTEBOOK DATEN	15094-TCE	Antonio Robespierre Lisboa Monteiro	GCFC	GABINETES	BEM NA GUARDA DO USUÁRIO
https://jira.tceorj.br/browse/SIPAT-20375	NOTEBOOK DATEN	15095-TCE	Adriana P. de Souza	GABEOS	GABINETES	BEM NA GUARDA DO USUÁRIO
https://jira.tceorj.br/browse/SIPAT-20377	NOTEBOOK DATEN	15097-TCE	DISUPO Deposito	DISUPO	DEPÓSITO	DISPONÍVEL
https://jira.tceorj.br/browse/SIPAT-20378	NOTEBOOK DATEN	15098-TCE	Aliton F. dos Santos	DEFIN	SGA	BEM NA GUARDA DO USUÁRIO
https://jira.tceorj.br/browse/SIPAT-20379	NOTEBOOK DATEN	15099-TCE	DISUPO Deposito	DISUPO	DEPÓSITO	DISPONÍVEL
https://jira.tceorj.br/browse/SIPAT-20380	NOTEBOOK DATEN	15100-TCE	DISUPO Deposito	DISUPO	DEPÓSITO	DISPONÍVEL
https://jira.tceorj.br/browse/SIPAT-20381	NOTEBOOK DATEN	15101-TCE	Edneuzca C. da Silva	DEFIN	SGA	BEM NA GUARDA DO USUÁRIO
https://jira.tceorj.br/browse/SIPAT-20382	NOTEBOOK DATEN	15102-TCE	Marcelo Silva Pamplona	DIDES	SETIC	BEM NA GUARDA DO USUÁRIO
https://jira.tceorj.br/browse/SIPAT-20383	NOTEBOOK DATEN	15103-TCE	Wendell C. Lima	SEEXPRES	GABINETES	BEM NA GUARDA DO USUÁRIO
https://jira.tceorj.br/browse/SIPAT-20385	NOTEBOOK DATEN	15105-TCE				
https://jira.tceorj.br/browse/SIPAT-20387	NOTEBOOK DATEN	15107-TCE	DISUPO Deposito	DISUPO	DEPÓSITO	DISPONÍVEL
https://jira.tceorj.br/browse/SIPAT-20388	NOTEBOOK DATEN	15108-TCE	Marc U.E. Reis	SGCE	SGCE	BEM NA GUARDA DO USUÁRIO
https://jira.tceorj.br/browse/SIPAT-20389	NOTEBOOK DATEN	15109-TCE	Nelma Fernandes Caitano	DEFIN	SGA	BEM NA GUARDA DO USUÁRIO
https://jira.tceorj.br/browse/SIPAT-20390	NOTEBOOK DATEN	15110-TCE	Flavio Donizete Sgarbi	CECEX-10	SGCE	BEM NA GUARDA DO USUÁRIO
https://jira.tceorj.br/browse/SIPAT-20391	NOTEBOOK DATEN	15111-TCE	Milcelene B. Vieira	PROFAZ	SGCE	BEM NA GUARDA DO USUÁRIO
https://jira.tceorj.br/browse/SIPAT-20392	NOTEBOOK DATEN	15112-TCE	Leandro de Medeiros Rosa	DGD	SGA	BEM NA GUARDA DO USUÁRIO
https://jira.tceorj.br/browse/SIPAT-20393	NOTEBOOK DATEN	15113-TCE	Bruna G. da Costa Batista	GPETV	GABINETES	BEM NA GUARDA DO USUÁRIO
https://jira.tceorj.br/browse/SIPAT-20394	NOTEBOOK DATEN	15114-TCE	GOUV	GOUV	OUIDORIA	AGUARDANDO APROVAÇÃO
https://jira.tceorj.br/browse/SIPAT-20395	NOTEBOOK DATEN	15115-TCE	João Bosco Lima de Siqueira	CECEX-01	SGCE	BEM NA GUARDA DO USUÁRIO
https://jira.tceorj.br/browse/SIPAT-20396	NOTEBOOK DATEN	15116-TCE	Raimundo Marinho	ASSWCSC	GABINETES	BEM NA GUARDA DO USUÁRIO
https://jira.tceorj.br/browse/SIPAT-20399	NOTEBOOK DATEN	15119-TCE	Iarllei de J. Ribeiro	ASCOM	GABINETES	BEM NA GUARDA DO USUÁRIO
https://jira.tceorj.br/browse/SIPAT-20400	NOTEBOOK DATEN	15120-TCE	Adico C. da Silva	CECEX-03	SGCE	BEM NA GUARDA DO USUÁRIO
https://jira.tceorj.br/browse/SIPAT-20401	NOTEBOOK DATEN	15121-TCE	Edson E.S. Sena	GPAMM	GABINETE	BEM NA GUARDA DO USUÁRIO
https://jira.tceorj.br/browse/SIPAT-20402	NOTEBOOK DATEN	15122-TCE	Cleyton E.A. Rios	DINT	SETIC	BEM NA GUARDA DO USUÁRIO
https://jira.tceorj.br/browse/SIPAT-20403	NOTEBOOK DATEN	15123-TCE	DISUPO Deposito	DISUPO	SETIC	DISPONÍVEL
https://jira.tceorj.br/browse/SIPAT-20404	NOTEBOOK DATEN	15124-TCE	Maria Erliciosa Soares Ferreira	CECEX-02	SGCE	BEM NA GUARDA DO USUÁRIO
https://jira.tceorj.br/browse/SIPAT-20405	NOTEBOOK DATEN	15125-TCE	Jose Carlos L. Junior	GCFC	GABINETES	BEM NA GUARDA DO USUÁRIO
https://jira.tceorj.br/browse/SIPAT-20406	NOTEBOOK DATEN	15126-TCE	Sara C. S. A. S. Francischini	GPMLN	GABINETES	BEM NA GUARDA DO USUÁRIO
https://jira.tceorj.br/browse/SIPAT-20407	NOTEBOOK DATEN	15127-TCE	Sergio P. Brito (Pessoal)	DISUPO	SETIC	BEM NA GUARDA DO USUÁRIO
https://jira.tceorj.br/browse/SIPAT-20665	OK WORKTATION DELL PRECIS	15282-TCE	Felipe A.S. da Silva	SEINFRA	SEINFRA	BEM NA GUARDA DO USUÁRIO
https://jira.tceorj.br/browse/SIPAT-22728	OK APPLE MODELO MACBOO	16481-TCE	Edilson S. Silva	GCESS	GABINETES	BEM NA GUARDA DO USUÁRIO
https://jira.tceorj.br/browse/SIPAT-22729	OK APPLE MODELO MACBOO	16482-TCE	Raimundo Aldenor T. R. Junior	DIDES	SETIC	BEM NA GUARDA DO USUÁRIO
https://jira.tceorj.br/browse/SIPAT-22730	OK APPLE MODELO MACBOO	16483-TCE	Marcio Hey	COINFRA	SETIC	BEM NA GUARDA DO USUÁRIO
https://jira.tceorj.br/browse/SIPAT-22731	OK APPLE MODELO MACBOO	16484-TCE	Edney Carvalho Monteiro	DIDES	SETIC	BEM NA GUARDA DO USUÁRIO
https://jira.tceorj.br/browse/SIPAT-23323	OK APPLE MODELO MACBOO	16594-TCE	Sergio P. Brito (Pessoal)	DISUPO	SETIC	BEM NA GUARDA DO USUÁRIO
https://jira.tceorj.br/browse/SIPAT-23324	OK APPLE MODELO MACBOO	16595-TCE	Sergio P. Brito (DEFETO)	DISUPO	SETIC	DISPONÍVEL
https://jira.tceorj.br/browse/SIPAT-24327	NOTEBOOK LENOVO E14	16851-TCE	Reginaldo G. Carneiro	CECEX-02	SGCE	BEM NA GUARDA DO USUÁRIO
https://jira.tceorj.br/browse/SIPAT-24328	NOTEBOOK LENOVO E14	16852-TCE	Helton Rogério P. Bentes	CECEX-05	SGCE	BEM NA GUARDA DO USUÁRIO
https://jira.tceorj.br/browse/SIPAT-24329	NOTEBOOK LENOVO E14	16853-TCE	Carlos S. de Albuquerque	CECEX-09	SGCE	BEM NA GUARDA DO USUÁRIO
https://jira.tceorj.br/browse/SIPAT-24330	NOTEBOOK LENOVO E14	16854-TCE	Alexandre H.M. Soares	CECEX-07	SGCE	BEM NA GUARDA DO USUÁRIO
https://jira.tceorj.br/browse/SIPAT-24331	NOTEBOOK LENOVO E14	16855-TCE	Paulo J. Roso Teixeira	CECEX-05	SGCE	BEM NA GUARDA DO USUÁRIO
https://jira.tceorj.br/browse/SIPAT-24332	NOTEBOOK LENOVO E14	16856-TCE	Nadja P.F. Campos	CECEX-07	SGCE	BEM NA GUARDA DO USUÁRIO
https://jira.tceorj.br/browse/SIPAT-24333	NOTEBOOK LENOVO E14	16857-TCE	Shelienmarcos Silva Ferreira	DINFO	SETIC	BEM NA GUARDA DO USUÁRIO
https://jira.tceorj.br/browse/SIPAT-24334	NOTEBOOK LENOVO E14	16858-TCE	Antonio A. de C. assunção	CECEX-05	SGCE	BEM NA GUARDA DO USUÁRIO
https://jira.tceorj.br/browse/SIPAT-24335	NOTEBOOK LENOVO E14	16859-TCE	Dayrone P. Soares	CECEX-10	SGCE	BEM NA GUARDA DO USUÁRIO
https://jira.tceorj.br/browse/SIPAT-24336	NOTEBOOK LENOVO E14	16860-TCE	Adriana M. Campelo	CECEX-09	SGCE	BEM NA GUARDA DO USUÁRIO
https://jira.tceorj.br/browse/SIPAT-24337	NOTEBOOK LENOVO E14	16861-TCE	Jose Fernando Domiciano	CECEX-01	SGCE	BEM NA GUARDA DO USUÁRIO
https://jira.tceorj.br/browse/SIPAT-24338	NOTEBOOK LENOVO E14	16862-TCE	Rodolfo F. Kezerle	CECEX-03	SGCE	BEM NA GUARDA DO USUÁRIO
https://jira.tceorj.br/browse/SIPAT-24339	NOTEBOOK LENOVO E14	16863-TCE	Sivaldo R.S. Junior	CECEX-08	SGCE	BEM NA GUARDA DO USUÁRIO
https://jira.tceorj.br/browse/SIPAT-24340	NOTEBOOK LENOVO E14	16864-TCE	Hermes M.C.A. Melo	SGCE	SGCE	BEM NA GUARDA DO USUÁRIO
https://jira.tceorj.br/browse/SIPAT-24341	NOTEBOOK LENOVO E14	16865-TCE	Maria G. Alves de Albuquerque	CECEX-09	SGCE	BEM NA GUARDA DO USUÁRIO
https://jira.tceorj.br/browse/SIPAT-24342	NOTEBOOK LENOVO E14	16866-TCE	Martinho Cesar de Medeiros	CECEX-02	SGCE	BEM NA GUARDA DO USUÁRIO
https://jira.tceorj.br/browse/SIPAT-24343	NOTEBOOK LENOVO E14	16867-TCE	Alexandre C. de Oliveira	CECEX-06	SGCE	BEM NA GUARDA DO USUÁRIO
https://jira.tceorj.br/browse/SIPAT-24344	NOTEBOOK LENOVO E14	16868-TCE	Sergio Gastao Yassaka	ASSESS	GABINETES	BEM NA GUARDA DO USUÁRIO
https://jira.tceorj.br/browse/SIPAT-24345	NOTEBOOK LENOVO E14	16869-TCE	DISUPO	DISUPO	SETIC	BEM NA GUARDA DO USUÁRIO
https://jira.tceorj.br/browse/SIPAT-24346	NOTEBOOK LENOVO E14	16870-TCE	Alexandre S. Silva	DIDES	SETIC	BEM NA GUARDA DO USUÁRIO
https://jira.tceorj.br/browse/SIP						

https://jira.tcer0.tc.br/browse/SIPAT-24349	NOTEBOOK LENOVO E14	16873-TCE	Santa Spagnol	ASSTECSCGE	SGCE	BEM NA GUARDA DO USUÁRIO
https://jira.tcer0.tc.br/browse/SIPAT-24350	NOTEBOOK LENOVO E14	16874-TCE	Erivan Oliveira da Silva	GABE05	GABINETES	BEM NA GUARDA DO USUÁRIO
https://jira.tcer0.tc.br/browse/SIPAT-24351	NOTEBOOK LENOVO E14	16875-TCE	Elisson Sanches de Lima	CECEX-02	SGCE	BEM NA GUARDA DO USUÁRIO
https://jira.tcer0.tc.br/browse/SIPAT-24352	NOTEBOOK LENOVO E14	16876-TCE	Omar Pires Dias	GABOPD	GABINETES	BEM NA GUARDA DO USUÁRIO
https://jira.tcer0.tc.br/browse/SIPAT-24353	NOTEBOOK LENOVO E14	16877-TCE	Marcus C.S.P. Filho	SGCE	SGCE	BEM NA GUARDA DO USUÁRIO
https://jira.tcer0.tc.br/browse/SIPAT-24354	NOTEBOOK LENOVO E14	16878-TCE	Raimundo Paulo Dias Barros Vieira	CECEX-09	SGCE	BEM NA GUARDA DO USUÁRIO
https://jira.tcer0.tc.br/browse/SIPAT-24355	NOTEBOOK LENOVO E14	16879-TCE	Luana Pereira dos Santos	CECEX-02	SGCE	BEM NA GUARDA DO USUÁRIO
https://jira.tcer0.tc.br/browse/SIPAT-24356	NOTEBOOK LENOVO E14	16880-TCE	Wesler A.P. Neves	CECEX-08	SGCE	BEM NA GUARDA DO USUÁRIO
https://jira.tcer0.tc.br/browse/SIPAT-24357	NOTEBOOK LENOVO E14	16881-TCE	Francisco Vagner de Lima Honorato	CECEX-09	SGCE	BEM NA GUARDA DO USUÁRIO
https://jira.tcer0.tc.br/browse/SIPAT-24358	NOTEBOOK LENOVO E14	16882-TCE	Marc U.E. Reis	PROFAZ	SGCE	BEM NA GUARDA DO USUÁRIO
https://jira.tcer0.tc.br/browse/SIPAT-24359	NOTEBOOK LENOVO E14	16883-TCE	Luciene B.S. Kochmanski	CECEX-01	SGCE	BEM NA GUARDA DO USUÁRIO
https://jira.tcer0.tc.br/browse/SIPAT-24360	NOTEBOOK LENOVO E14	16884-TCE	Demétrius C.L. de Oliveira	CECEX-10	SGCE	BEM NA GUARDA DO USUÁRIO
https://jira.tcer0.tc.br/browse/SIPAT-24361	NOTEBOOK LENOVO E14	16885-TCE	Etevaldo S. Rocha	CECEX-03	SGCE	BEM NA GUARDA DO USUÁRIO
https://jira.tcer0.tc.br/browse/SIPAT-24362	NOTEBOOK LENOVO E14	16886-TCE	Vanessa Pires Valente	CECEX-05	SGCE	BEM NA GUARDA DO USUÁRIO
https://jira.tcer0.tc.br/browse/SIPAT-24363	NOTEBOOK LENOVO E14	16887-TCE	Eder de Paula Nunes	CECEX-05	SGCE	BEM NA GUARDA DO USUÁRIO
https://jira.tcer0.tc.br/browse/SIPAT-24364	NOTEBOOK LENOVO E14	16888-TCE	Aluizio S.S. de Oliveira	CECEX-01	SGCE	BEM NA GUARDA DO USUÁRIO
https://jira.tcer0.tc.br/browse/SIPAT-24365	NOTEBOOK LENOVO E14	16889-TCE	Maria Clarice Alves da Costa	CECEX-01	SGCE	BEM NA GUARDA DO USUÁRIO
https://jira.tcer0.tc.br/browse/SIPAT-24366	NOTEBOOK LENOVO E14	16890-TCE	Marivaldo Felipe de Melo	CECEX-10	SGCE	BEM NA GUARDA DO USUÁRIO
https://jira.tcer0.tc.br/browse/SIPAT-24367	NOTEBOOK LENOVO E14	16891-TCE	Marcio Santos Alves	ESCon	ESCON	BEM NA GUARDA DO USUÁRIO
https://jira.tcer0.tc.br/browse/SIPAT-24368	NOTEBOOK LENOVO E14	16892-TCE	Nubiana L. Pedruzi	ASSTI	SETIC	BEM NA GUARDA DO USUÁRIO
https://jira.tcer0.tc.br/browse/SIPAT-24369	NOTEBOOK LENOVO E14	16893-TCE	Euler Potyguara	GCJEPPM	GABINETES	BEM NA GUARDA DO USUÁRIO
https://jira.tcer0.tc.br/browse/SIPAT-24373	NOTEBOOK LENOVO E14	16896-TCE	Rafaela C. Antunes	SPJ	SPJ	BEM NA GUARDA DO USUÁRIO
https://jira.tcer0.tc.br/browse/SIPAT-24374	NOTEBOOK LENOVO E14	16897-TCE	Larissa Gomes Lourenco	SEGESP	SGCE	BEM NA GUARDA DO USUÁRIO
https://jira.tcer0.tc.br/browse/SIPAT-24375	NOTEBOOK LENOVO E14	16898-TCE	Edmilson S. Silva	GCJEPPM	GABINETES	BEM NA GUARDA DO USUÁRIO
https://jira.tcer0.tc.br/browse/SIPAT-24376	NOTEBOOK LENOVO E14	16899-TCE	Alois Andrade de Oliveira	ESCon	ESCON	BEM NA GUARDA DO USUÁRIO
https://jira.tcer0.tc.br/browse/SIPAT-24377	NOTEBOOK LENOVO E14	16900-TCE	Getulio G. Carmo	ESCon	ESCON	BEM NA GUARDA DO USUÁRIO
https://jira.tcer0.tc.br/browse/SIPAT-24379	NOTEBOOK LENOVO E14	16902-TCE	Cleice de Pontes Bernardo	SELIC	SGA	BEM NA GUARDA DO USUÁRIO
https://jira.tcer0.tc.br/browse/SIPAT-24380	NOTEBOOK LENOVO E14	16903-TCE	Igor T. Ribeiro Carvalho	SEPLAN	GABINETES	BEM NA GUARDA DO USUÁRIO
https://jira.tcer0.tc.br/browse/SIPAT-24382	NOTEBOOK LENOVO E14	16905-TCE	Lailana F.N. de Aguiar	CECEX-08	SGCE	BEM NA GUARDA DO USUÁRIO
https://jira.tcer0.tc.br/browse/SIPAT-24383	NOTEBOOK LENOVO E14	16906-TCE	Joanice S.B. Oliveira	CG	CORREGEDORIA	BEM NA GUARDA DO USUÁRIO
https://jira.tcer0.tc.br/browse/SIPAT-24384	NOTEBOOK LENOVO E14	16907-TCE	Sandrael de Oliveira dos Santos	DEFIN	SGA	BEM NA GUARDA DO USUÁRIO
https://jira.tcer0.tc.br/browse/SIPAT-24385	NOTEBOOK LENOVO E14	16908-TCE	Karine Medeiros Otto	CECEX-07	SGCE	BEM NA GUARDA DO USUÁRIO
https://jira.tcer0.tc.br/browse/SIPAT-24386	NOTEBOOK LENOVO E14	16909-TCE	Ana P.R. e Silva Assis	GCESS	GABINETES	BEM NA GUARDA DO USUÁRIO
https://jira.tcer0.tc.br/browse/SIPAT-24387	NOTEBOOK LENOVO E14	16910-TCE	Mara Célia Assis Alves	CECEX-05	SGCE	BEM NA GUARDA DO USUÁRIO
https://jira.tcer0.tc.br/browse/SIPAT-24388	NOTEBOOK LENOVO E14	16911-TCE	Michel L. Nunes Ramalho	CECEX-04	SGCE	BEM NA GUARDA DO USUÁRIO
https://jira.tcer0.tc.br/browse/SIPAT-24389	NOTEBOOK LENOVO E14	16912-TCE	Raimundo Aldenor T. R. Junior	DIDES	SETIC	BEM NA GUARDA DO USUÁRIO
https://jira.tcer0.tc.br/browse/SIPAT-24390	NOTEBOOK LENOVO E14	16913-TCE	Thiago Silva	DIARC	SETIC	BEM NA GUARDA DO USUÁRIO
https://jira.tcer0.tc.br/browse/SIPAT-24391	NOTEBOOK LENOVO E14	16914-TCE	Elaine Melo Viana	CECEX-08	SGCE	BEM NA GUARDA DO USUÁRIO
https://jira.tcer0.tc.br/browse/SIPAT-24392	NOTEBOOK LENOVO E14	16915-TCE	Lilian Mello	SEEXPRES	GABINETES	BEM NA GUARDA DO USUÁRIO
https://jira.tcer0.tc.br/browse/SIPAT-24393	NOTEBOOK LENOVO E14	16916-TCE	Paulo Curi Neto	SEEXPRES	GABINETES	BEM NA GUARDA DO USUÁRIO
https://jira.tcer0.tc.br/browse/SIPAT-24394	NOTEBOOK LENOVO E14	16917-TCE	Fernanda Rett	GCESS	GABINETES	BEM NA GUARDA DO USUÁRIO
https://jira.tcer0.tc.br/browse/SIPAT-24395	NOTEBOOK LENOVO E14	16918-TCE	Joao B de A. Junior	CECEX-01	SGCE	BEM NA GUARDA DO USUÁRIO
https://jira.tcer0.tc.br/browse/SIPAT-24396	NOTEBOOK LENOVO E14	16919-TCE	Getulio G. Carmo	ESCon	ESCON	BEM NA GUARDA DO USUÁRIO
https://jira.tcer0.tc.br/browse/SIPAT-24397	NOTEBOOK LENOVO E14	16920-TCE	Silvia M. Metchko	SGCE	SGCE	BEM NA GUARDA DO USUÁRIO
https://jira.tcer0.tc.br/browse/SIPAT-24398	NOTEBOOK LENOVO E14	16921-TCE	Moises R. Lopes	ASSTECSCGE	SGCE	BEM NA GUARDA DO USUÁRIO
https://jira.tcer0.tc.br/browse/SIPAT-24399	NOTEBOOK LENOVO E14	16922-TCE	Yvonete F. de Melo	GPYFM	MPC - GPYFM	BEM NA GUARDA DO USUÁRIO
https://jira.tcer0.tc.br/browse/SIPAT-24400	NOTEBOOK LENOVO E14	16923-TCE	Eloiza L. Borges	GPGMPC	GABINETES	BEM NA GUARDA DO USUÁRIO
https://jira.tcer0.tc.br/browse/SIPAT-24401	NOTEBOOK LENOVO E14	16924-TCE	Maria I. Macedo da Silva	GACSEOS	GABINETES	BEM NA GUARDA DO USUÁRIO
https://jira.tcer0.tc.br/browse/SIPAT-24402	NOTEBOOK LENOVO E14	16925-TCE	Rosimar F. Maciel	CECEX-05	SGCE	BEM NA GUARDA DO USUÁRIO
https://jira.tcer0.tc.br/browse/SIPAT-24403	NOTEBOOK LENOVO E14	16926-TCE	Silvana Pagan Bertoli	CECEX-03	SGCE - DCE III	BEM NA GUARDA DO USUÁRIO
https://jira.tcer0.tc.br/browse/SIPAT-24404	NOTEBOOK LENOVO E14	16927-TCE	Gustavo P. Lanis	DEFIN	SGA	BEM NA GUARDA DO USUÁRIO
https://jira.tcer0.tc.br/browse/SIPAT-24405	NOTEBOOK LENOVO E14	16928-TCE	F. Régis Ximenes de Almeida	SGCE	SGCE	BEM NA GUARDA DO USUÁRIO
https://jira.tcer0.tc.br/browse/SIPAT-24406	NOTEBOOK LENOVO E14	16929-TCE	Fernando Soares Garcia	DGESCon	ESCON	BEM NA GUARDA DO USUÁRIO
https://jira.tcer0.tc.br/browse/SIPAT-24407	NOTEBOOK LENOVO E14	16930-TCE	Luciana A. Bezerra	ASCOM	GABINETES	BEM NA GUARDA DO USUÁRIO
https://jira.tcer0.tc.br/browse/SIPAT-25354	NOTEBOOK LENOVO E14	17054-TCE	Graziela Lima Silva	CECEX-09	SGCE	BEM NA GUARDA DO USUÁRIO
https://jira.tcer0.tc.br/browse/SIPAT-25356	NOTEBOOK LENOVO E14	17056-TCE	Rosimary A. Ribeiro	GCFCs	GABINETES	BEM NA GUARDA DO USUÁRIO
https://jira.tcer0.tc.br/browse/SIPAT-25357	NOTEBOOK LENOVO E14	17057-TCE	Juliana O. dos Santos	DIVBEM	SGA	BEM NA GUARDA DO USUÁRIO
https://jira.tcer0.tc.br/browse/SIPAT-25358	NOTEBOOK LENOVO E14	17058-TCE	Renata P.M. Queiroz	SELIC	SGA	BEM NA GUARDA DO USUÁRIO
https://jira.tcer0.tc.br/browse/SIPAT-25359	NOTEBOOK LENOVO E14	17059-TCE	Paulo Ribeiro de Lacerda	PRESID	GABINETES	BEM NA GUARDA DO USUÁRIO
https://jira.tcer0.tc.br/browse/SIPAT-25360	NOTEBOOK LENOVO E14	17060-TCE	Rossana D.J. Alves	CG	CORREGEDORIA	BEM NA GUARDA DO USUÁRIO
https://jira.tcer0.tc.br/browse/SIPAT-25361	NOTEBOOK LENOVO E14	17061-TCE	Paulo Curi Neto	SECEXPRES	PRESIDENTE	BEM NA GUARDA DO USUÁRIO
https://jira.tcer0.tc.br/browse/SIPAT-25363	NOTEBOOK LENOVO E14	17063-TCE	Francisco Junior F. da Silva	GABFJFS	GABINETES	BEM NA GUARDA DO USUÁRIO
https://jira.tcer0.tc.br/browse/SIPAT-25364	NOTEBOOK LENOVO E14	17064-TCE	Herick S. Moraes Ramos	CECEX-01	SGCE	BEM NA GUARDA DO USUÁRIO
https://jira.tcer0.tc.br/browse/SIPAT-25365	NOTEBOOK LENOVO E14	17065-TCE	Rodrigo L. Chaves	ASCOM	GABINETES	BEM NA GUARDA DO USUÁRIO
https://jira.tcer0.tc.br/browse/SIPAT-25366	NOTEBOOK LENOVO E14	17066-TCE	Maria L. V. da Silva	ASST-SGCE	SGCE	BEM NA GUARDA DO USUÁRIO
https://jira.tcer0.tc.br/browse/SIPAT-25367	NOTEBOOK LENOVO E14	17067-TCE	DISUPO	DISUPO	SETIC	BEM NA GUARDA DO USUÁRIO
https://jira.tcer0.tc.br/browse/SIPAT-25368	NOTEBOOK LENOVO E14	17068-TCE	Felipe M.P. de Paula	SEPLAN	GABINETES	BEM NA GUARDA DO USUÁRIO
https://jira.tcer0.tc.br/browse/SIPAT-25369	NOTEBOOK LENOVO E14	17069-TCE	Grileia C.S.S. Soares	SEPLAN	GABINETES	BEM NA GUARDA DO USUÁRIO
https://jira.tcer0.tc.br/browse/SIPAT-25373	NOTEBOOK LENOVO E14	17073-TCE	Renata M. Ferreira	GCJEPPM	GABINETES	BEM NA GUARDA DO USUÁRIO

Link Jira	Equipamento	Tipo Equipamento	Patrimônio	Responsável pelo bem	Setor	Localização	Situação
https://jira.tceroc.br/browse/SIPAT-22472	Tablet	TABLET SAMSUNG 10,5"	6975-TCE	Demétrius C.L. de Oliveira	CECEX-10	SGCE	BEM NA GUARDA DO USUÁRIO
https://jira.tceroc.br/browse/SIPAT-22473	Tablet	TABLET SAMSUNG 10,5"	6976-TCE	Alicio C. da Silva	CECEX-03	SGCE	BEM NA GUARDA DO USUÁRIO
https://jira.tceroc.br/browse/SIPAT-22474	Tablet	TABLET SAMSUNG 10,5"	6977-TCE	Michel L. Nunes Ramalho	CECEX-4	SGCE	BEM NA GUARDA DO USUÁRIO
https://jira.tceroc.br/browse/SIPAT-22475	Tablet	TABLET SAMSUNG 10,5"	6978-TCE	Alex S. de Amorim	DIVSET	SGA	BEM NA GUARDA DO USUÁRIO
https://jira.tceroc.br/browse/SIPAT-22476	Tablet	TABLET SAMSUNG 10,5"	6979-TCE	Rodolfo F. Kezerle	CECEX-03	SGCE	BEM NA GUARDA DO USUÁRIO
https://jira.tceroc.br/browse/SIPAT-22477	Tablet	TABLET SAMSUNG 10,5"	6980-TCE	Francisco B. Rodrigues		SGCE	BEM NA GUARDA DO USUÁRIO
https://jira.tceroc.br/browse/SIPAT-22478	Tablet	TABLET SAMSUNG 10,5"	6981-TCE	Bruno B. Piana	CECEX-09	SGCE	BEM NA GUARDA DO USUÁRIO
https://jira.tceroc.br/browse/SIPAT-22479	Tablet	TABLET SAMSUNG 10,5"	6982-TCE	Dalton Miranda Costa	CECEX-09	SGCE	BEM NA GUARDA DO USUÁRIO
https://jira.tceroc.br/browse/SIPAT-22490	Tablet	TABLET SAMSUNG 10,5"	6983-TCE	DISUPO	DISUPO	SETIC	DISPONÍVEL
https://jira.tceroc.br/browse/SIPAT-22481	Tablet	TABLET SAMSUNG 10,5"	6984-TCE	Francisco Vagner de Lima Honorato	CECEX-09	SGCE	BEM NA GUARDA DO USUÁRIO
https://jira.tceroc.br/browse/SIPAT-22482	Tablet	TABLET SAMSUNG 10,5"	6985-TCE	Hugo Viana - TCE/RO	SETIC	SETIC	BEM NA GUARDA DO USUÁRIO
https://jira.tceroc.br/browse/SIPAT-22483	Tablet	TABLET SAMSUNG 10,5"	6986-TCE	Alexandre C. de Oliveira	CECEX-05	SGCE	BEM NA GUARDA DO USUÁRIO
https://jira.tceroc.br/browse/SIPAT-22484	Tablet	TABLET SAMSUNG 10,5"	6987-TCE	Fernando J. Bordignon	CECEX-06	SGCE	BEM NA GUARDA DO USUÁRIO
https://jira.tceroc.br/browse/SIPAT-22485	Tablet	TABLET SAMSUNG 10,5"	6988-TCE	Raimundo Paulo Dias Barros Vieira	CECEX-09	SGCE	BEM NA GUARDA DO USUÁRIO
https://jira.tceroc.br/browse/SIPAT-22486	Tablet	TABLET SAMSUNG 10,5"	6989-TCE	DISUPO	DISUPO	SETIC	DISPONÍVEL
https://jira.tceroc.br/browse/SIPAT-22487	Tablet	TABLET SAMSUNG 10,5"	6990-TCE	Jorge Eurico de Aguiar	CECEX-06	SGCE	BEM NA GUARDA DO USUÁRIO
https://jira.tceroc.br/browse/SIPAT-22488	Tablet	TABLET SAMSUNG 10,5"	6991-TCE	Paulo J. Roso Teixeira	CECEX-05	SGCE	BEM NA GUARDA DO USUÁRIO
https://jira.tceroc.br/browse/SIPAT-22489	Tablet	TABLET SAMSUNG 10,5"	6992-TCE	Antonio A de C. assunção	CECEX-05	SGCE	BEM NA GUARDA DO USUÁRIO
https://jira.tceroc.br/browse/SIPAT-22490	Tablet	TABLET SAMSUNG 10,5"	6993-TCE	Rodrigo L. Chaves	ASCOM	ASCOM	BEM NA GUARDA DO USUÁRIO
https://jira.tceroc.br/browse/SIPAT-22491	Tablet	TABLET SAMSUNG 10,5"	6994-TCE	DISUPO	DISUPO	SETIC	BEM NA GUARDA DO USUÁRIO
https://jira.tceroc.br/browse/SIPAT-22492	Tablet	TABLET SAMSUNG 10,5"	6995-TCE	DISUPO	DISUPO	SETIC	DISPONÍVEL
https://jira.tceroc.br/browse/SIPAT-22493	Tablet	TABLET SAMSUNG 10,5"	6996-TCE	Fernando Soares Garcia	ESCON	ESCon	BEM NA GUARDA DO USUÁRIO
https://jira.tceroc.br/browse/SIPAT-22494	Tablet	TABLET SAMSUNG 10,5"	6997-TCE	Reginaldo G. Carneiro	CECEX-05	SGCE	BEM NA GUARDA DO USUÁRIO
https://jira.tceroc.br/browse/SIPAT-22495	Tablet	TABLET SAMSUNG 10,5"	6998-TCE	Nadja P.F. Campos	CECEX-07	SGCE	BEM NA GUARDA DO USUÁRIO
https://jira.tceroc.br/browse/SIPAT-22496	Tablet	TABLET SAMSUNG 10,5"	6999-TCE	F. Régis Ximenes de Almeida	ASSTECSGCE	SGCE	BEM NA GUARDA DO USUÁRIO
https://jira.tceroc.br/browse/SIPAT-22497	Tablet	TABLET SAMSUNG 10,5"	7000-TCE	Marcus C.S.P. Filho	SGCE	SGCE	BEM NA GUARDA DO USUÁRIO
https://jira.tceroc.br/browse/SIPAT-22498	Tablet	TABLET SAMSUNG 10,5"	7001-TCE	DISUPO	DISUPO	SETIC	DISPONÍVEL
https://jira.tceroc.br/browse/SIPAT-22499	Tablet	TABLET SAMSUNG 10,5"	7002-TCE	Felipe A.S. da Silva	DEPEARQ	SGA	BEM NA GUARDA DO USUÁRIO
https://jira.tceroc.br/browse/SIPAT-22500	Tablet	TABLET SAMSUNG 10,5"	7003-TCE	Marivaldo Felipe de Melo	CECEX-10	SGCE	BEM NA GUARDA DO USUÁRIO
https://jira.tceroc.br/browse/SIPAT-22501	Tablet	TABLET SAMSUNG 10,5"	7004-TCE	Hermes M.C.A. Melo	CECEX-01	SGCE	BEM NA GUARDA DO USUÁRIO
https://jira.tceroc.br/browse/SIPAT-22502	Tablet	TABLET SAMSUNG 10,5"	7005-TCE	Dario Jose Bedin	DIVSET	SGA	BEM NA GUARDA DO USUÁRIO
https://jira.tceroc.br/browse/SIPAT-22503	Tablet	TABLET SAMSUNG 10,5"	7006-TCE	Ana P.R. e Silva Assis	CGESS	CGESS	BEM NA GUARDA DO USUÁRIO
https://jira.tceroc.br/browse/SIPAT-22504	Tablet	TABLET SAMSUNG 10,5"	7007-TCE	DISUPO	DISUPO	SETIC	DISPONÍVEL
https://jira.tceroc.br/browse/SIPAT-22505	Tablet	TABLET SAMSUNG 10,5"	7008-TCE	Alex S. de Amorim	DIVSET	SGA	BEM NA GUARDA DO USUÁRIO
https://jira.tceroc.br/browse/SIPAT-22506	Tablet	TABLET SAMSUNG 10,5"	7009-TCE	Aline Araujo dos Anjos	ASCOM	ASCOM	BEM NA GUARDA DO USUÁRIO
https://jira.tceroc.br/browse/SIPAT-22507	Tablet	TABLET SAMSUNG 10,5"	7010-TCE	DISUPO	DISUPO	SETIC	DISPONÍVEL
https://jira.tceroc.br/browse/SIPAT-22508	Tablet	TABLET SAMSUNG 10,5"	7011-TCE	DISUPO	DISUPO	SETIC	DISPONÍVEL
https://jira.tceroc.br/browse/SIPAT-22509	Tablet	TABLET SAMSUNG 10,5"	7012-TCE	Marc U.E. Reis	PROFAZ	PROFAZ	BEM NA GUARDA DO USUÁRIO
https://jira.tceroc.br/browse/SIPAT-22510	Tablet	TABLET SAMSUNG 10,5"	7013-TCE	Cleildo Gomes da Silva	SESATI	SETIC	BEM NA GUARDA DO USUÁRIO

Risco de Auditoria: 24%

Nº	Objeto de Risco	Descrição do Risco	Causa	Impacto	Probabilidade	Risco Inerente (I X PO)	RC	RDR (RI x RC)	RD (RA/RDR)
1	CONTRATOS DE PRESTAÇÃO DE SERVIÇOS	Contratação de empresa inapropriada (sem capacitação técnica).	Habilitação de empresas sem as qualificações técnicas necessárias para o cumprimento do contrato; fraude na licitação; apresentação de documentação adulterada;	0,8	0,1	0,08	0,2	0,016	1500,00%
2	CONTRATOS DE PRESTAÇÃO DE SERVIÇOS	Pagamento de preços acima de mercado	Cotações iniciais mal elaboradas; Aumento substancial de matéria prima; Emergência ficta.	0,8	0,1	0,08	0,2	0,016	1500,00%
3	CONTRATOS DE PRESTAÇÃO DE SERVIÇOS	Não entrega dos serviços contratados	Habilitação de empresas sem as qualificações técnicas necessárias para o cumprimento do contrato	0,8	0,2	0,16	0,2	0,032	750,00%
4	CONTRATOS DE PRESTAÇÃO DE SERVIÇOS	Baixa qualidade dos serviços contratados	Habilitação de empresas sem as qualificações técnicas necessárias para o cumprimento do contrato; apresentação de documentação adulterada;	0,5	0,5	0,25	0,6	0,15	160,00%
5	CONTRATOS DE PRESTAÇÃO DE SERVIÇOS	Entrega dos serviços fora do prazo	Habilitação de empresas sem as qualificações técnicas necessárias para o cumprimento do contrato.	0,5	0,5	0,25	0,2	0,05	480,00%
6	GASTOS MANUTENÇÃO DA FROTA	Desvio de combustível.	Gastos indevidos com a manutenção da frota.	0,5	0,2	0,10	0,8	0,08	300,00%
7	GASTOS MANUTENÇÃO DA FROTA	Gastos desnecessários com manutenção de veículos	Gastos indevidos com a manutenção da frota.	0,5	0,2	0,10	0,4	0,04	600,00%
8	GASTOS MANUTENÇÃO DA FROTA	Descontrole na utilização da frota.	Falhas de controle no uso da frota	0,5	0,5	0,25	0,4	0,1	240,00%
9	DIÁRIAS	Prestação de Contas fora do prazo.	Pagamento indevido de diárias; Prestação de contas fora do prazo.	1	0,2	0,20	0,4	0,08	300,00%
10	SUPRIMENTO DE FUNDOS	Aquisição de material indevido.	Gastos indevidos com suprimento; desvio de finalidade.	0,5	0,1	0,05	0,2	0,01	2400,00%
11	SUPRIMENTO DE FUNDOS	Prestação de Contas fora do prazo.	Não cumprimento do prazo estabelecido em norma	0,8	0,1	0,08	0,2	0,016	1500,00%
12	SUPRIMENTO DE FUNDOS	Ausência de comprovação dos gastos.	Gastos indevidos com suprimento; desvio de finalidade.	0,1	0,1	0,01	0,2	0,002	12000,00%
13	LIMITES DE GASTOS COM PESSOAL	Gastos com pessoal além do limite.	Aplicação das sanções da LRF	1	0,1	0,10	0,2	0,02	1200,00%
14	AQUISIÇÕES POR PREGÃO	Contratação de empresa inapropriada	Habilitação de empresas sem as qualificações técnicas necessárias ao fornecimento; fraude na licitação; apresentação de documentação adulterada;	0,8	0,1	0,08	0,4	0,032	750,00%
15	AQUISIÇÕES POR PREGÃO	Pagamento de preços acima de mercado	Cotações iniciais mal elaboradas; Aumento substancial de matéria prima; Emergência ficta.	0,8	0,1	0,08	0,4	0,032	750,00%

16	AQUISIÇÕES POR PREGÃO	Baixa qualidade dos material adquirido	Habilitação de empresas sem as qualificações técnicas necessárias para o cumprimento do contrato; apresentação de documentação adulterada;	0,5	0,2	0,10	0,8	0,08	300,00%
17	AQUISIÇÕES POR PREGÃO	Entrega do material fora do prazo.	Habilitação de empresas sem as qualificações técnicas necessárias para o cumprimento do contrato;	0,2	0,2	0,04	0,6	0,024	1000,00%
18	AQUISIÇÕES POR DISPENSA	Contratação de empresa inapropriada.	Habilitação de empresas sem as qualificações técnicas necessárias para o cumprimento do contrato; fraude na licitação; apresentação de documentação adulterada;	0,8	0,1	0,08	0,4	0,032	750,00%
19	AQUISIÇÕES POR DISPENSA	Baixa qualidade do material adquirido	Habilitação de empresas sem as qualificações técnicas necessárias para o cumprimento do contrato; fraude na licitação; apresentação de documentação adulterada;	0,8	0,2	0,16	0,8	0,128	187,50%
20	AQUISIÇÕES POR DISPENSA	Entrega dos materiais fora do prazo.	Habilitação de empresas sem as qualificações técnicas necessárias para o cumprimento do contrato;	0,8	0,2	0,16	0,2	0,032	750,00%
21	AQUISIÇÕES POR DISPENSA	Pagamento de preços acima de mercado.	Fraude na licitação; apresentação de documentação adulterada;	0,8	0,1	0,08	0,4	0,032	750,00%
22	AQUISIÇÕES POR DISPENSA	Não entrega dos materiais adquiridos.	Habilitação de empresas sem as qualificações técnicas necessárias para o cumprimento do contrato; Apresentação de documentação adulterada;	0,8	0,1	0,08	0,6	0,048	500,00%
23	ORDEM CRONOLÓGICA DE PAGAMENTO	Ações na justiça contra o TCE	Descumprimento da Ordem cronológica de pagamentos; Penalizações legais	0,5	0,2	0,10	0,4	0,04	600,00%
24	PORTAL DA TRANSPARÊNCIA	Descumprimento a LGPD, aplicação das sanções legais.	Não divulgação de dados necessários descumprindo as normas legais; falta alimentação e atualização dos dados; dados insuficientes ou de difícil acesso aos usuários.	0,8	0,5	0,40	0,6	0,24	100,00%
25	INVENTÁRIO FÍSICO FINANCEIRO E PATRIMONIAL	Descontrole sobre o patrimônio dos bens móveis e imóveis.	Ausência de contabilização e escrituração correta do patrimônio; Ausência de Termos de responsabilidades atualizados; ausência de escrituração dos bens imóveis.	0,8	0,5	0,40	0,4	0,16	150,00%
26	INVENTÁRIO FÍSICO FINANCEIRO E PATRIMONIAL	Desvio de patrimônio.	Ausência de Termos de responsabilidades atualizados; ausência de atualização dos valores dos bens	0,8	0,5	0,40	0,4	0,16	150,00%
27	PATRIMÔNIO	Descontrole sobre o estoque, propiciando possível desvio de bens de informática	Ausência de controle no estoque físico comparados com o do sistema; Ausência de Termos de Responsabilidade ou defasados.	0,8	0,5	0,40	0,8	0,32	75,00%

DESCRIÇÃO DA ESCALADA DA METODOLOGIA UTILIZADA

Risco do Controle	
MB - muito baixo	0,2
B - Baixo	0,4
M - Médio	0,6
A - Alto	0,8
MA - Muito Alto	1,00

Escala da Avaliação do Controle

F - Forte

S - Satisfatório

M - Mediano

F - Fraco

I - Inexistente

Risco Inerente					
IMPACTO	Muito alto	1	Médio - 0,1	Médio - 0,2	Alto - 0,5
	Alto	0,8	Baixo - 0,08	Médio - 0,16	Alto - 0,4
	Médio	0,5	Baixo - 0,05	Médio - 0,1	Médio - 0,25
	Baixo	0,2	Baixo - 0,02	Baixo - 0,04	Médio - 0,1
	Muito baixo	0,1	Baixo - 0,01	Baixo - 0,02	Baixo - 0,05
			0,1	0,2	0,5
			Raro	Pouco provável	Provável
PROBABILIDADE					

Risco de Distorção Relevante					
Risco Inerente		Extremo - 1	Médio - 0,2	0,40	0,60
		Extremo - 0,8	Médio - 0,16	Médio - 0,32	0,48
		Alto - 0,64	Médio - 0,128	Médio - 0,256	Médio - 0,384
		Alto - 0,5	Médio - 0,1	Médio - 0,2	Médio - 0,3
		Alto - 0,4	Baixo - 0,08	Médio - 0,16	Médio - 0,24
		Médio - 0,2	Baixo - 0,04	Baixo - 0,08	Médio - 0,12
		Médio - 0,16	Baixo - 0,03	Baixo - 0,064	Baixo - 0,096
		Médio - 0,1	Baixo - 0,02	Baixo - 0,04	Baixo - 0,06
		Baixo - 0,08	Baixo - 0,01	Baixo - 0,032	Baixo - 0,048
		Baixo - 0,05	Baixo - 0,01	Baixo - 0,02	Baixo - 0,03
		Baixo - 0,02	Baixo - 0,00	Baixo - 0,008	Baixo - 0,012
		Baixo - 0,01	Baixo - 0,00	Baixo - 0,004	Baixo - 0,006

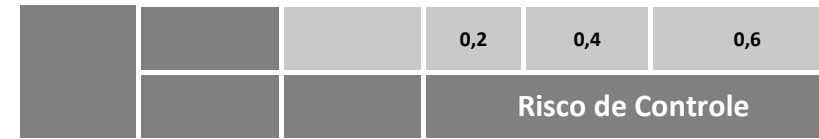

MATRIZ DE PLANEJAMENTO									
Item	Riscos	Finalidade dos Testes	Documentos ou Informações requeridas	Procedimento	Detalhamento do Procedimento	Técnica	Supervisor	Executor	Ref.
1	PATRIMÔNIO	Verificar se existe descontrolado nos equipamentos, propiciando possível desvio de bens de informática (Note books e Tabletes)	a) verificar se existe controle dos equipamentos de informática. b) Se os controles existentes estão atualizados, e contém a indicação dos responsáveis.	Teste Substantivo	a) Verificar a relação dos equipamentos (Notebook) no setor; b) Confrontar com os termos de responsabilidade; c) Checar junto aos responsáveis.	Exame Documental	Rubens	Marcos Chiva	WP 1
2	DIÁRIAS	Verificar se a Prestação de Contas ocorreu dentro do prazo; Verificar se existe controle em relação as P.Contas em atraso e quais procedimentos são realizados objetivando coibir o atraso, ou cobrar o servidor pela ausência na PC.	a) Verificar se a P. Contas das diárias ocorreu no prazo b) Verificar se os servidores foram notificados ou informados.	Teste Substantivo	a) Selecionar a amostra de auditoria; b) Selecionar a legislação pertinente; c) Checar se o Tribunal sofreu sanções d) Havendo achado, consolidar o resultado para sugerir ajustes.	Exame Documental	Rubens	Estagiárias	WP 3
3	PORTAL DA TRANSPARÊNCIA	Verificar se a divulgação de dados necessárias ao cumprimento das normas legais esta sendo cumprida. Verificar se a alimentação e atualização dos dados esta sendo realizada. Verificar se o acesso aos dados divulgados é fácil e suficiente para atender os usuários.	a) Realizar pesquisas no Portal objetivando checar as informações; b) testar os links e sites sugeridos, onde supostamente as informações pretendidas estão vinculadas; c) checar a periodicidade de alimentação do sistema; d) verificar o cumprimento do dispositivo legal.	Teste Substantivo	a) Selecionar a amostra de auditoria; b) Selecionar a legislação pertinente; c) Verificar a alimentação do sistema; e d) Havendo achado, apontar e sugerir ajustes.	Exame Documental	Rubens	Marcos Chiva	WP 4
4	INVENTÁRIO FÍSICO FINANCEIRO E PATRIMONIAL	Verificar se existe descontrolado sobre o patrimônio dos bens móveis e imóveis.	a) verificar se existe os Termos de responsabilidade e se os mesmos estão atualizados; b) Se todos os bens patrimoniais estão com os termos assinados.	Teste Substantivo	a) Verificar se os termos de responsabilidade estão atualizados; b) Verificar se todos os imóveis estão devidamente registrados;	Exame Documental	Rubens	Marcos Chiva	WP 1
5	CONTRATOS DE PRESTAÇÃO DE SERVIÇOS POR PREGÃO	Verificar se os serviços contratados foram entregues no prazo e atenderam as especificações.	a) Verificar os contratos realizados; b) verificar se o objeto foi entregue; c) verificar se o prazo foi cumprido.	Teste Substantivo	a) Selecionar a amostra de auditoria; b) Selecionar a legislação pertinente; c) Checar os contratos firmado em 2022, <u>que estrapolaram o prazo</u> ; d) Havendo achado, consolidar o resultado para verificar se o valor é materialmente relevante. Caso positivo, sugerir ajustes.	Exame Documental	Rubens	Marcos Chiva	WP 2B
6	AQUISIÇÕES POR DISPENSA	Verificar o preço do material adquirido esta dentro do preço de mercado, e se a entrega ocorreu dentro do prazo.	a) verificar o preço, se esta compatível com os preços de mercado; b) verificar os termos da dispensa, se existe embasamento ou se foi adquirida por dispensa devido de falta de planejamento.	Teste Substantivo	a) Checar o preço da ; b) Verificar se a entrega ocorreu dentro do prazo.	Exame Documental	Rubens	Estagiárias	WP 2A
7	GASTOS MANUTENÇÃO DA FROTA	Verificar se houve gastos indevidos de combustível e se existe controle na utilização da frota.	a) Verificar planilha de gastos com a frota; b) checar os deslocamentos e comparar a quilometragem rodada com o consumo; c) Checar as autorizações e requisições de uso. D) verificar se existe	Teste Substantivo	a) Checar os gastos com combustível; b) Checar os gastos com manutenção e lavagem; c) Checar as requisições, conferencia de rodagem; d) Efetuar o cálculo de aferição dos gastos com combustível, se está compatível com os km rodados pelos veículos; e) Havendo achado, consolidar o resultado para verificar se o valor é materialmente relevante. Caso positivo, sugerir ajustes.	Exame Documental	Rubens	Marcos Chiva	WP 5

Total H. Necessária
 Total H. Disponível
 Saldo de Horas da Instrução

RE: Solicitação de informações.

Caio Rhuan Gomes Guedes

Ter, 31/01/2023 14:35

Para: Marco Rogerio Chiva <227@tce.ro.gov.br>; Rubens da Silva Miranda <274@tce.ro.gov.br>; Renata P.M. Queiroz <332@tce.ro.gov.br>

 4 anexos (9 MB)

Contratações 2022 - atualizado em 31.01.2023.xlsx; Controle de Contratos APLIC.xlsx; Pacc_2022_Consolidado_Assinado.pdf; Portaria_323.2022__PREGOEIROS_2022_2023.pdf;

Prezados,

Em apreço à celeridade no atendimento da solicitação, encaminho documentação reputada como suficiente à satisfação da necessidade de Vossas Senhorias. Seguem, em anexo:

1. Cópia do Plano Anual de Compras e Contratações – PACC 2022;
2. Cópia da Portaria n. 323, de 11 de agosto de 2022, que designa pregoeiros e equipe de apoio ao pregoeiro do Tribunal de Contas do Estado de Rondônia;
3. Relatório extraído do sistema APLIC (Acompanhamento e Planejamento de Licitações e Contratos) elencando os ajustes formalizados e respectivas informações pertinentes;
4. Relatório alimentado manualmente contendo o controle de pregões eletrônicos, dispensas e inexigibilidades.

Esclarecemos que nos encontramos à disposição para dirimir quaisquer dúvidas ou encaminhar quaisquer documentações ou informações que se fizerem necessárias.

Atenciosamente,

Caio Guedes

Assessor

Secretaria de Licitações e Contratos - Selic

Tribunal de Contas do Estado de Rondônia - TCE/RO



De: Renata P.M. Queiroz <332@tce.ro.gov.br>
Enviado: terça-feira, 31 de janeiro de 2023 08:40
Para: SELIC <selic@tce.ro.gov.br>
Assunto: ENC: Solicitação de informações.

De: Rubens da Silva Miranda <274@tce.ro.gov.br>
Enviado: segunda-feira, 30 de janeiro de 2023 15:14
Para: Renata P.M. Queiroz <332@tce.ro.gov.br>
Assunto: ENC: Solicitação de informações.

Prezada Renata.

Encaminho o e-mail abaixo, de lavra do Auditor Marcos Rogério Chiva, para fins de providências desta SELIC no que se refere ao atendimento do ora solicitado.

Desde já, antecipo nossos agradecimentos.

Att.



De: Marco Rogério Chiva <227@tce.ro.gov.br>

Enviado: segunda-feira, 30 de janeiro de 2023 14:49

Para: Rubens da Silva Miranda <274@tce.ro.gov.br>

Assunto: Solicitação de informações.

Senhora Secretária,

Objetivando subsidiar os trabalhos de auditoria em curso neste Tribunal, relativo ao exercício de 2022, venho por intermédio do presente documento, solicitar que nos seja fornecido com a maior brevidade de tempo possível, os seguintes documentos:

- 1 – Planilha contendo o Controle dos contratos, licenças, suportes e garantias vigentes e vincendos, à época, para o exercício de 2022;
- 2 – Planilha com todas as licitações realizadas até dezembro de 2022, adjudicadas e fracassadas;
- 3 – Cópia do Controle Geral de Contratações Diretas ocorridas até dezembro de 2022;
- 4 – Cópia do PACC – Licitações;
- 5 – Cópia das Portaria de nomeações da Comissão de licitação e dos pregoeiros em 2022;

Em caso de dúvidas, nos colocamos à disposição para maiores esclarecimentos, 3609-6486.

Desde já, antecipadamente agradecemos a atenção sempre dispensada a esta Controladoria.

Atenciosamente,

Marcos Rogério Chiva

Membro da Comissão de Auditoria

Cad. 227/TCE-RO.

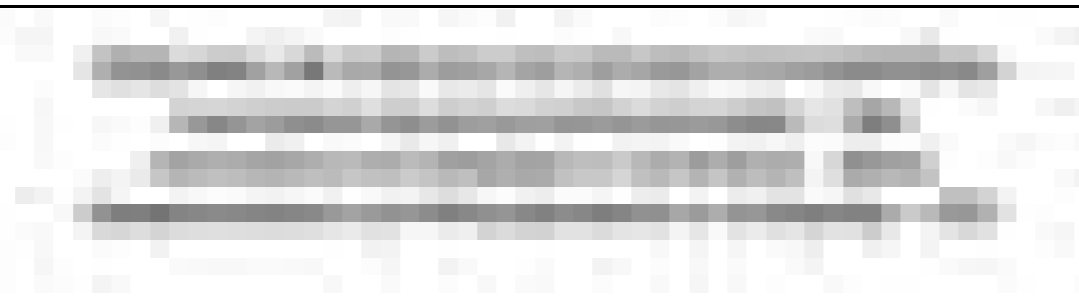
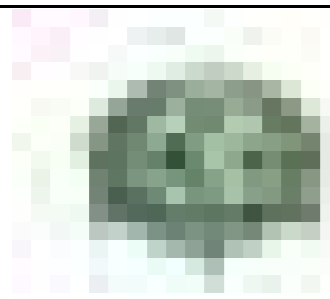
**RELATÓRIO GERAL DE CONTRATAÇÕES DIRETAS - 2022****DISPENSAS E INEXIGIBILIDADES - 2022**

Nº	PROCESSO	MODALIDADE	FUND. LEGAL	OBJETO	SETOR DEMANDANTE	EMPRESA e CNPJ	VALOR ESTIMADO	VALOR CONTRATADO	ECONOMIA GERADA	SERVIDOR RESPONSÁVEL
1	000745/2022	INEXIGIBILIDADE	Art. 25,II	Consultoria técnica para formulação, implementação e avaliação de programas e projetos em políticas públicas educacionais	SEPLAN	PAULON CONSULTORIA E SERVIÇOS EDUCACIONAIS LTDA	R\$ 917.135,71	R\$ 841.960,00	R\$ 75.175,71	Remo
2	005323/2020	DISPENZA	Art. 24,II	Fornecimento de Materiais de Consumo (telhas termoacusticas, porta, forro) de forma única e integral	SEINFRA - DPARQ	ALUC ABERTURAS DE ALUMINIO LTDA - CNPJ: 17.448.741/0001-32	R\$ 6.431,33	R\$ 5.494,00	R\$ 937,33	Remo
3	005323/2020	DISPENZA	Art. 24,II	Fornecimento de Materiais de Consumo (telhas termoacusticas, porta, forro) de forma única e integral	SEINFRA - DPARQ	E.Z. MALDANER - CNPJ: 15.503.974/0001-65	R\$ 1.779,50	R\$ 1.890,00	-R\$ 110,50	Remo
4	005323/2020	DISPENZA	Art. 24,II	Fornecimento de Materiais de Consumo (telhas termoacusticas, porta, forro) de forma única e integral	SEINFRA - DPARQ	FORTALEZA DISTRIBUIDORA DE MATERIAL DE CONSTRUCAO LTDA -	R\$ 10.137,54	R\$ 4.550,00	R\$ 5.587,54	Remo
5	00716/2022	DISPENZA	Art. 24,II	Fornecimento de Certificação Digital (Tipo A1)	SETIC	SOLUTI - SOLUÇÕES EM NEGÓCIOS INTELIGENTES S/A	R\$ 1.329,38	R\$ 779,90	R\$ 549,48	Samir
6	1512/2022	DISPENZA	Art. 24,II	Fornecimento imediato de café torrado e moído	SEINFRA - DESPAT	NOVIDADES COMERCIO E REPRESENTACOES LTDA	R\$ 12.810,00	R\$ 11.856,00	R\$ 954,00	Remo
7	004556/2021	DISPENZA	Art. 24,II	Fornecimento e Instalação de Portas de vidro	SEINFRA - DESPAT	VIDRAÇARIA ORIENTE LTDA	R\$ 3.807,36	R\$ 3.248,08	R\$ 559,28	Samir
8	000888/2021	INEXIGIBILIDADE	Art. 25,II	Trilhas de aprendizagem para gestores estratégicos	ESCON	Intellecto Consultoria	R\$ 172.417,08	R\$ 145.200,00	R\$ 27.217,08	Janaina
9	001070/2022	INEXIGIBILIDADE	Art. 25,II	Contratação de palestrante para ministrar curso sobre "Processo Administrativo Disciplinar	ESCON	DA SILVA ALVES CONSULTORIA EM GESTÃO GOVERNAMENTAL LTDA	R\$ 51.520,00	R\$ 50.000,00	R\$ 1.520,00	Remo
10	007846/2021	INEXIGIBILIDADE	Art. 25,II	Contratação de palestrante para ministrar curso Gestão no Teletrabalho: Como lidar com o novo normal"	ESCON	PRISMADH DESENVOLVIMENTO HUMANO - SERVICOS EM PSICOLOGIA LTDA	R\$ 72.958,22	R\$ 62.500,00	R\$ 10.458,22	Remo
11	001804/2022	DISPENZA	Art. 24,II	Fornecimento e instalação de motores portões	SEINFRA - DPARQ	FERROTEC	R\$ 12.252,68	R\$ 8.050,00	R\$ 4.202,68	Samir

12	000844/2022	DISPENZA	Art. 24,I	Serviço de limpeza, desinfecção e perfuração de dois poços semi-artesianos	SEINFRA - DPARQ	CICI Sondagens e Geologia Ambiental LTDA	R\$ 31.985,34	R\$ 31.800,00	R\$ 185,34	Leandro
13	002209/2022	DISPENZA	Art. 24,II	Certificados Digitais SSL Tipo A1	SETIC	SAN INTERNET BRASIL LTDA	R\$ 1.479,90	R\$ 1.549,55	-R\$ 69,65	Leandro
14	002698/2018	INEXIGIBILIDADE	Art. 25,caput	Credenciamento de empresas para fornecimento de água através de caminhão-pipa com capacidade mínima de 10.000 (dez mil) litros por viagem	SEINFRA - DPARQ	DANTAS & FREIRES COM. E SERV. LTDA - ME	R\$ 275,00	R\$ 275,00	R\$ -	Leandro
15	001987/2022	INEXIGIBILIDADE	Art. 25,II	Contratação do especialista Dr. Marcos Nóbrega para a ministrar o curso "Nova Lei de Licitação e LINDB: Jurisprudência Inicial e Aspectos Polêmicos"	ESCON	MN DESENVOLVIMENTO E TREINAMENTO PROFISSIONAL LTDA	R\$ 36.574,00	R\$ 44.460,00	-R\$ 7.886,00	Janaina
16	001796/2022	DISPENZA	Art. 24,II	Contratação de empresa especializada para prestação de serviços de manutenção preventiva nos No-breaks instalados no Tribunal de Contas do Estado de Rondônia	SEINFRA - DPARQ	PEDRO ROBERTO MONTEIRO	R\$ 44.933,34	R\$ 17.000,00	R\$ 27.933,34	Samir
17	000161/2022	DISPENZA	Art. 24,V	Aquisição/fornecimento imediato de material de informática (apoio de punho e fitas fargos)	SEINFRA - DESPAT	SANTA MARIA COMÉRCIO DE BRINQUEDOS E MATERIAIS ESCOLARES - EIRELI	R\$ 2.920,50	R\$ 1.875,00	R\$ 1.045,50	Remo
18	003691/2022	INEXIGIBILIDADE	Art. 25,II	Contratação Instituto Articule	SEPLAN	Instituto Articule	R\$ 718.872,00	R\$ 711.480,00	R\$ 7.392,00	Janaina
19	002447/2022	DISPENZA	Art. 24,II	Fornecimento de painéis MDF	SEINFRA - DPARQ	F. C. SOARES COMÉRCIO - ESPAÇO DO MARCENEIRO	R\$ 2.350,50	R\$ 2.265,00	R\$ 85,50	Samir
20	002348/2022	DISPENZA	Art. 24,II	Fornecimento de certificação Digital SSL Wildcard	SETIC	GMO GLOBALSIGN SOLUÇÕES EM TECNOLOGIA AS	R\$ 3.060,00	R\$ 2.798,00	R\$ 262,00	Leandro
21	002888/2022	DISPENZA	Art. 24,VII	Materiais manutenção predial	SEINFRA - DPARQ	RA&FEL SOLUÇÕES	R\$ 10.161,81	R\$ 9.655,30	R\$ 506,51	Janaina
22	000161/2022	DISPENZA	Art. 24,II	Aquisição/fornecimento imediato de material de informática	SEGESP	RA&FEL SOLUÇÕES	R\$ 16.449,98	R\$ 15.300,00	R\$ 1.149,98	Remo
23	001813/2022	DISPENZA	Art. 24,VII	Prestação de serviços de publicação de avisos, editais e comunicados oficiais	SELICON	A GAZETA DE RONDONIA	R\$ 17.001,60	R\$ 16.449,60	R\$ 552,00	Remo
24	004087/2022	DISPENZA	Art. 24,II	Aquisição de máscaras descartáveis	SEINFRA - DESPAT	V&A DESCARTÁVEIS LTDA.	R\$ 7.357,50	R\$ 6.210,00	R\$ 1.147,50	Leandro
25	002761/2022	DISPENZA	Art. 24,II	Materiais para equipar a brigada de incêndio	ASI	RA & FEL SOLUÇÕES	R\$ 14.531,09	R\$ 13.413,85	R\$ 1.117,24	Samir
26	004115/2022	DISPENZA	Art. 24,II	Tela de projeção retrátil elétrica	SEINFRA - DESPAT	PERSIANAS TECH	R\$ 6.474,12	R\$ 6.485,00	-R\$ 10,88	Leandro
27	004030/2022	INEXIGIBILIDADE	Art. 25,II	Consultoria para revisão dos normativos da Corregedoria	CORREGEDORIA	DA SILVA & ALVES CONSULTORIA EM GESTÃO	R\$ 120.534,75	R\$ 95.000,00	R\$ 25.534,75	Janaina
28	004878/2022	DISPENZA	Art. 24,II	Aquisição de lembranças regionais	ASCER	ELZA APARECIDA GARCIA 34842330287 (CHOCOLATE & CIA)	R\$ 2.347,50	R\$ 2.250,00	R\$ 97,50	Remo
29	005024/2022	DISPENZA	Art. 24,II	Fornecimento de link temporário	SETIC	BRASIL DIGITAL SERVICOS DE INFORMATICA E	R\$ 2.333,33	R\$ 1.000,00	R\$ 1.333,33	Remo
30	006879/2021	DISPENZA	Art. 24,II	Fornecimento de molduras em vidro e placas metálicas, letras caixa	SEINFRA - DPARQ	CASA DE PLACAS LTDA	R\$ 2.239,66	R\$ 1.880,00	R\$ 359,66	Leandro
31	006879/2021	DISPENZA	Art. 24,II	Fornecimento de molduras em vidro e placas metálicas, letras caixa	SEINFRA - DPARQ	ARTEVIDRO COM. LTDA	R\$ 1.864,68	R\$ 1.032,00	R\$ 832,68	Leandro

32	003573/2022	INEXIGIBILIDADE	Art. 25,II	Contratação de serviços especializados de consultoria técnica para apoiar as ações da Corregedoria Geral do Tribunal de Contas e do Grupo de Trabalho instituído nesta Corte para implantação do Programa de Integridade.	CORREGEDORIA	PIRONTI ADVOGADOS E CONSULTORES ASSOCIADOS	R\$ 455.900,00	R\$ 455.900,00	R\$ -	Márlon
33	001717/2022	DISPENZA	Art. 24,I	Aquisição de painéis solares fotovoltaicos e otimizador	SEINFRA - DPARQ	ELETROWATT SOLAR LTDA	R\$ 10.937,24	R\$ 10.324,44	R\$ 612,80	Remo
34	003380/2022	INEXIGIBILIDADE	Art. 25,II	Curso ASPECTOS PATRIMONIAIS DA CONTABILIDADE APLICADA AO SETOR PÚBLICO	ESCON	MMP Cursos	R\$ 35.551,92	R\$ 34.900,00	R\$ 651,92	Janaina
35	005283/2022	INEXIGIBILIDADE	Art. 25,II	Consultoria especializada e Ferramenta de avaliação escolar	SEPLAN	LYCEUM CONSULTORIA EDUCACIONAL	R\$ 621.412,80	R\$ 621.412,80	R\$ -	Janaina
36	002447/2022	DISPENZA	Art. 24,II	fornecimento de painéis em MDF e demais acessórios necessários à instalação e base com mastro para bandeiras, bem como kit de bandeiras -	SEINFRA - DPARQ	RA & FEL SOLUÇÕES	R\$ 8.778,90	R\$ 7.282,23	R\$ 1.496,67	Samir
37	002447/2022	DISPENZA	Art. 24,II	fornecimento de painéis em MDF e demais acessórios necessários à instalação e base com mastro para bandeiras, bem como kit de bandeiras -	SEINFRA - DPARQ	F.C SOARES COMERCIO VAREJISTA DE MADEIRA E ARTEFATOS LTDA	R\$ 6.569,27	R\$ 5.429,50	R\$ 1.139,77	Samir
38	003924/2022	INEXIGIBILIDADE	Art. 25,II	Curso engenharia de custos SINAPI/CAIXA	ESCON	CAIXA ECONOMICA FEDERAL	R\$ 18.000,00	R\$ 18.000,00	R\$ -	Janaina
39	003606/2022	INEXIGIBILIDADE	Art. 25,II	Curso e-social	ESCON	ECO BRAZIL TREINAMENTOS EM DESENVOLVIMENTO PROFISSIONAL E	R\$ 87.000,00	R\$ 87.000,00	R\$ -	Remo
40	005644/2022	DISPENZA	Art. 24,II	Fornecimento de refeições para o almoço, estando incluso bebidas não alcoólicas (água, suco e refrigerantes)	SEGESP	GILSON FERREIRA DA SILVA	R\$ 10.897,70	R\$ 5.830,00	R\$ 5.067,70	Remo
41	005643/2022	DISPENZA	Art. 24,II	Materiais de Papelaria	SEGESP	JRP REPRESENTAÇÕES COMÉRCIO E SERVIÇOS EIRELI EPP	R\$ 2.590,07	R\$ 2.573,65	R\$ 16,42	Remo
42	004897/2022	INEXIGIBILIDADE	Art. 25,II	Platorma ALURA	SETIC	AOVS Sistemas de informática AS	R\$ 59.400,00	R\$ 59.400,00	R\$ -	Janaina
42	005407/2022	DISPENZA	Art. 24,II	Aquisição de materiais diversos	SEGESP	EMBALAMIX - COMÉRCIO DE EMBALAGENS E ARTIGOS DE FESTAS LTDA	R\$ 748,80	R\$ 630,00	R\$ 118,80	Remo
43	002963/2022	DISPENZA	Art. 24,I	Fusão de fibra óptica	SEINFRA - DPARQ	BRASIL DIGITAL SERVICOS DE INFORMATICA E COMERCIO LTDA	R\$ 4.333,44	R\$ 4.200,00	R\$ 133,44	Leandro
44	006425/2022	DISPENZA	Art.	Aquisição de medalhas	SEGESP	CASA DE PLACAS LTDA	R\$ 2.850,00	R\$ 2.250,00	R\$ 600,00	Remo
45	006091/2022	DISPENZA	Art.	Fornecimento de gás 13 kg	SEINFRA - DESPAT	L.L. COMERCIO AYDEN	R\$ 1.704,30	R\$ 1.625,00	R\$ 79,30	Remo
46	004610/2022	INEXIGIBILIDADE	Art. 25,II	Consultoria em PPP	SGCE	ASV ORGANIZACAO LOGISTICA E ENGENHARIA LTDA	R\$ 1.240.000,00	R\$ 1.240.000,00	R\$ -	Márlon
47	004148/2022	DISPENZA	Art.	Serviço de Despachante habite-	SEINFRA - DPARQ	MEC. ENGENHARIA	R\$ 19.596,00	R\$ 17.500,00	R\$ 2.096,00	Remo
48	005710/2022	INEXIGIBILIDADE	Art. 25,II	Curso: Alterações na LIA - Dr Rodrigo Pironti	ESCON	INSTITUTO DE GOVERNANCA E COMPLIANCE	R\$ 68.563,60	R\$ 52.000,00	R\$ 16.563,60	Janaina
49	005592/2022	DISPENZA	Art. 24,II	Fornecimento de Gás GLP granel tanque 190 Kg	SEINFRA - DESPAT	AMAZONGÁS DISTRIBUIDORA LTDA	R\$ 10.810,80	R\$ 9.891,00	R\$ 919,80	Samir
50	001688/2021	INEXIGIBILIDADE	Art. 25,II	Pesquisa de clima organizacional GPTW	SEGESP	SAD CONSULTORIA LTDA	R\$ 25.068,00	R\$ 25.068,00	R\$ -	Márlon
51	002467/2022	INEXIGIBILIDADE	Art. 25,II	CURSO "COMO FISCALIZAR E GERIR OS CONTRATOS DE COMPRAS E SERVIÇOS	SELICON	ZENITE INFORMAÇÃO E CONSULTORIA S/A	R\$ 68.516,20	R\$ 67.639,32	R\$ 876,88	Remo
52	006961/2022	INEXIGIBILIDADE	Art. 25,I	Periódicos SLC e ASM	ESCON	SGP - SOLUÇÕES EM GESTÃO PÚBLICA LTDA	R\$ 18.846,66	R\$ 13.100,00	R\$ 5.746,66	Janaina
53	006937/2022	INEXIGIBILIDADE	Art.	Periodicos Governet	ESCON	GOVERNMENT EDITORA LTDA	R\$ 28.658,32	R\$ 23.003,02	R\$ 5.655,30	Janaina

54	007666/2022	DISPENSA	Art. 24,II	Aquisição de difusores	SEGESP	R. R. BARRETO COM. ATACADISTA DE COSMÉTICOS E PRODUTOS DE	R\$ 15.120,00	R\$ 11.640,00	R\$ 3.480,00	Remo
55	007434/2022	INEXIGIBILIDADE	Art. 25,II	Consultoria técnica para formulação, implementação e avaliação de programas e projetos em políticas públicas	SEPLAN	PAULON CONSULTORIA E SERVIÇOS EDUCACIONAIS LTDA	R\$ 2.616.000,00	R\$ 2.616.000,00	R\$ -	Fernanda
TOTAL							R\$ 7.744.179,42	R\$ 7.510.305,24	R\$ 233.874,18	



Processo	Modalidade	Detalhamento Modalidade	SRP	nº	Data homologação
002891/2021	Pregão	Eletrônico	Sim	30.2021	28/03/2022
004331/2021	Pregão	Eletrônico	Não	36.2021	23/03/2022
004896/2021	Pregão	Eletrônico	Sim	01.2022	18/02/2022
006749/2021	Pregão	Eletrônico	Não Não	02.2022	04/03/2022

005742/2021	Pregão	Eletrônico	Sim	03.2022	11/03/2022
00920/2022	Pregão	Eletrônico	Não Não	04.2022	23/03/2022
006468/2021	Pregão	Eletrônico	Não	05.2022	16/05/2022
005558/2020	Pregão	Eletrônico	Não Não Não	06.2022	08/06/2022
			Não Não		

004331/2021	Pregão	Eletrônico	Não	07.2022	05/07/2022
			Não		
			Não		
006044/2021	Pregão	Eletrônico	Não	08.2022	23/09/2022
002413/2022	Pregão	Eletrônico	Não	11.2022	14/06/2022
001652/2022	Pregão	Eletrônico	Não	12.2022	20/06/2022
002888/2022	Pregão	Eletrônico	Não	14.2022	04/07/2022
002723/2022	Pregão	Eletrônico	Não	15.2022	14/07/2022
001942/2022	Pregão	Eletrônico	Sim	16.2022	06/09/2022

002118/2022	Pregão	Eletrônico	Não Não	18.2022	16/08/2022
004503/2022	Pregão	Eletrônico	Não	20.2022	06/09/2022
001113/2021	Pregão	Eletrônico	Não Não Não Não	22.2022	03/11/2022
003733/2022	Pregão	Eletrônico	Não	23.2022	20/10/2022
005689/2022	Pregão	Eletrônico	Não	25.2022	11/10/2022
000299/2022	Pregão	Eletrônico	Não	27.2022	16/11/2022

005693/2022	Pregão	Eletrônico	Sim Sim Sim	28.2022	16/12/2022
004336/2022	Pregão	Eletrônico	Não	29.2022	23/11/2022
003316/2022	Pregão	Eletrônico	Sim	30.2022	11/11/2022
005347/2022	Pregão	Eletrônico	Não	31.2022	27/11/2022
005617/2022	Pregão	Eletrônico	Não	32.2022	02/12/2022
005915/2022	Pregão	Eletrônico	Não	33.2022	27/12/2022
006566/2022	Pregão	Eletrônico	Não	34.2022	22/12/2022
003728/2022	Pregão	Eletrônico	Não	35.2022	14/12/2022

006504/2022	Pregão	Eletrônico	Não	37.2022	20/12/2022
007060/2022	Pregão	Eletrônico	Não	38.2022	22/12/2022
TOTAL					

RELATÓRIO GERAL DE PREGÕES - 2022

Objeto	Valor Estimado	Valor Contrato	Economia	Fonte
Aquisição de materiais e ferramentas para manutenção predial, por meio de Sistema de Registro de Preços (GRUPO 5)	R\$ 1.898,00	R\$ 1.888,40	R\$ 9,60	TCE-RO
Fornecimento de materiais permanentes (Câmeras, sistema de som, fones de lapela, computadores para estúdio EAD ESCON/ASCOM) (GRUPO 1)	R\$ 164.582,95	R\$ 165.018,88	-R\$ 435,93	TCE-RO
Serviços de confecção de cópias de chaves de portas em geral, e serviços de chaveiro in loco, mediante Sistema de Registro de Preços (SRP), por um período de 12 (doze) meses.	R\$ 35.197,35	R\$ 35.108,95	R\$ 88,40	TCE-RO
Fornecimento, fabricação e instalação de mobiliário planejado para as copas do MPC, e fornecimento de geladeiras para copas compartilhadas (GRUPO 1)	R\$ 67.303,96	R\$ 64.800,00	R\$ 2.503,96	TCE-RO
Fornecimento, fabricação e instalação de mobiliário planejado para as copas do MPC, e fornecimento de geladeiras para copas compartilhadas (GRUPO 2)	R\$ 26.291,44	R\$ 20.604,96	R\$ 5.686,48	TCE-RO

Fornecimento de materiais para Limpeza e Copa, mediante Sistema de Registro de Preços, pelo prazo de 12 (doze) meses	R\$ 151.591,08	R\$ 118.252,44	R\$ 33.338,64	TCE-RO
Aquisição única e total de materiais do tipo Gêneros Alimentícios (açúcar, adoçante, café em pó, chás e água) (GRUPO 1)	R\$ 13.054,73	R\$ 10.830,93	R\$ 2.223,80	TCE-RO
Aquisição única e total de materiais do tipo Gêneros Alimentícios (açúcar, adoçante, café em pó, chás e água) (GRUPO 2)	R\$ 50.642,20	R\$ 39.493,80	R\$ 11.148,40	TCE-RO
licenças de softwares para estruturação das plataforma EAD da ESCON (GRUPO 1)	R\$ 18.542,96	R\$ 18.542,95	R\$ 0,01	TCE-RO
licenças de softwares para estruturação das plataforma EAD da ESCON (GRUPO 2)	R\$ 115.622,82	R\$ 115.599,00	R\$ 23,82	TCE-RO
Serviços de Telefonia - GRUPO 1	R\$ 14.175,60	R\$ 19.598,40	-R\$ 5.422,80	TCE-RO
Serviços de Telefonia - GRUPO 3	R\$ 174.032,53	R\$ 37.669,50	R\$ 136.363,03	TCE-RO
Serviços de Telefonia - GRUPO 4	R\$ 40.749,17	R\$ 11.996,45	R\$ 28.752,72	TCE-RO
materiais permanentes (câmeras, sistema de som, fones de lapela, computadores para estúdio EAD ESCON/ASCOM)	R\$ 45.519,18	R\$ 45.510,00	R\$ 9,18	TCE-RO
materiais permanentes (câmeras, sistema de som, fones de lapela, computadores para estúdio EAD ESCON/ASCOM)	R\$ 1.554,00	R\$ 1.554,00	R\$ -	TCE-RO

materiais permanentes (câmeras, sistema de som, fones de lapela, computadores para estúdio EAD ESCON/ASCOM)	R\$ 503,43	R\$ 378,48	R\$ 124,95	TCE-RO
materiais permanentes (câmeras, sistema de som, fones de lapela, computadores para estúdio EAD ESCON/ASCOM)	R\$ 880,70	R\$ 880,70	R\$ -	TCE-RO
materiais permanentes (câmeras, sistema de som, fones de lapela, computadores para estúdio EAD ESCON/ASCOM)	R\$ 3.845,92	R\$ 3.800,00	R\$ 45,92	TCE-RO
serviço de confecção de materiais gráficos personalizados diversos (banners, pastas, blocos, canetas, e material de consumo)	R\$ 354.016,40	R\$ 260.208,90	R\$ 93.807,50	TCE-RO
materiais de expediente	R\$ 9.523,77	R\$ 5.320,75	R\$ 4.203,02	TCE-RO
Renovação/atualização de assinaturas/licenças de uso da coleção de softwares para leitura e desenvolvimento de projetos em plataforma CAD e compatibilizações em BIM.	R\$ 188.167,60	R\$ 128.291,00	R\$ 59.876,60	TCE-RO
Aquisição de ferramentas para manutenção predial, por meio de fornecimento imediato	R\$ 2.162,43	R\$ 2.153,00	R\$ 9,43	TCE-RO
fornecimento e instalação de persianas do tipo rolô	R\$ 72.047,41	R\$ 40.910,90	R\$ 31.136,51	TCE-RO
Aquisição e montagem de Bens Permanentes (cadeiras, mesas, gaveteiros, armários, estantes, painéis, postes condutores e conectores para passagem de fiação)	R\$ 705.765,34	R\$ 487.163,68	R\$ 218.601,66	TCE-RO

Aquisição de Copos Descartáveis, Equipamentos de Proteção Individual - EPI's e Materiais de consumo e permanente - GRUPO 01	R\$ 15.432,00	R\$ 10.320,00	R\$ 5.112,00	TCE-RO
Aquisição de Copos Descartáveis, Equipamentos de Proteção Individual - EPI's e Materiais de consumo e permanente - GRUPO 02	R\$ 3.227,87	R\$ 3.227,87	R\$ -	TCE-RO
aquisição única e total de materiais do tipo gêneros alimentícios (açúcar, adoçante, café em pó e chás) - GRUPO 02	R\$ 45.199,00	R\$ 37.532,00	R\$ 7.667,00	TCE-RO
Expansão rede wireless - G1	R\$ 841.099,23	R\$ 654.754,15	R\$ 186.345,08	TCE-RO
Expansão rede wireless - G2	R\$ 816.692,28	R\$ 353.991,75	R\$ 462.700,53	TCE-RO
Expansão rede wireless - G3	R\$ 252.088,28	R\$ 208.000,00	R\$ 44.088,28	TCE-RO
Expansão rede wireless - G4	R\$ 105.429,00	R\$ 105.399,75	R\$ 29,25	TCE-RO
Expansão rede wireless - G5	R\$ 164.086,54	R\$ 164.083,50	R\$ 3,04	TCE-RO
Serviços gráficos - REPROGRAFIA	R\$ 711.996,70	R\$ 361.620,00	R\$ 350.376,70	TCE-RO
Aquisição única e total de materiais do tipo Gêneros Alimentícios (açúcar, adoçante e chás) -	R\$ 12.086,05	R\$ 12.000,00	R\$ 86,05	TCE-RO
Materiais de Consumo (Gesso drywall, manta de lã, massa corrida, tintas, portas, cabeamento de lógica, elétrica, dentre outros)	R\$ 6.519,28	6.519,28	R\$ -	TCE-RO

aquisição de cartuchos e apoios ergonômicos de punhos para teclado e mouse - G2	R\$ 109.080,00	R\$ 29.850,00	R\$ 79.230,00	TCE-RO
aquisição de cartuchos e apoios ergonômicos de punhos para teclado e mouse - G3	R\$ 29.790,00	R\$ 7.500,00	R\$ 22.290,00	TCE-RO
aquisição de cartuchos e apoios ergonômicos de punhos para teclado e mouse - G4	R\$ 7.642,51	R\$ 7.259,19	R\$ 383,32	TCE-RO
Telefonia - repetição itens desertos/fracassados	R\$ 244.719,58	R\$ 233.539,98	R\$ 11.179,60	TCE-RO
fornecimento de 10.340 (dez mil, trezentos e quarenta) cargas de água mineral em garrações de 20 litros, por meio do Sistema de Registro de Preços,	R\$ 90.475,00	R\$ 71.346,00	R\$ 19.129,00	TCE-RO
aquisição de Dispensers para álcool em gel, papel toalha interfolhas, papel higiênico e sabonete e sabão líquidos	R\$ 18.606,82	R\$ 10.722,68	R\$ 7.884,14	TCE-RO
manutenção preventiva e corretiva especializada, com o fornecimento de insumos necessários do respectivo fabricante, para dois grupos motores geradores - GMG a diesel cabinado	R\$ 50.833,34	R\$ 50.833,34	R\$ -	TCE-RO
Renovação de garantia e suporte com assistência técnica on-site (local) pelo prazo de 36 (trinta e seis) meses, para os equipamentos BladeSystem e seus módulos da marca HPe (Hewlett Packard Enterprise)	R\$ 237.674,93	R\$ 137.060,00	R\$ 100.614,93	TCE-RO
Renovação de licença do software Microsoft Visual Studio Enterprise, pelo prazo de 36 (trinta e seis) meses	R\$ 727.807,80	R\$ 701.000,00	R\$ 26.807,80	TCE-RO
Aquisição de materiais de consumo (mouse, teclado, caixa de som, conectores, divisor HDMI, patch cord e pilha botão),	R\$ 33.197,10	R\$ 28.000,03	R\$ 5.197,07	TCE-RO

Fornecimento e montagem de mobiliário planejado (mesas, púlpito e painel em madeira), por meio de aquisição única	R\$ 35.586,89	R\$ 35.586,89	R\$ -	TCE-RO
Contratação de empresa para execução de serviços comuns de engenharia para modernização e adaptação do Plenário, localizado no Anexo I desta Corte de Contas	R\$ 173.320,41	R\$ 169.677,56	R\$ 3.642,85	TCE-RO
	R\$ 6.990.261,58	R\$ 5.035.400,04	R\$ 1.954.861,54	

Solicitação de informações

Marco Rogério Chiva <227@tce.ro.gov.br>

Seg, 30/01/2023 14:51

Para: Rubens da Silva Miranda <274@tce.ro.gov.br>

Senhor Secretário,

Visando subsidiar os trabalhos de auditoria interna em curso nesta Corte de Contas, referente ao exercício de 2022, venho por intermédio do presente documento, solicitar que nos disponibilize, dentro da maior brevidade possível, o **relatório de manutenção dos veículos** contendo os gastos com combustível, lavagem, peças e acessórios, mão de obra por veículo até o mês de dezembro de 2022, bem como ainda, o número dos processos administrativos (ou processo SEI) relativos aos contratos de abastecimento combustível, manutenção, seguros, licenciamentos, lavagens de veículos, assim como outros relacionados com as atividades de transporte deste Tribunal de Contas para o exercício de 2022.

Conforme sempre foi realizado nas auditorias anteriores, os servidores Sra. Lenir, e Sr. Carvalho, eram os responsáveis por prestarem essas informações, por esta razão, caso não haja nenhuma objeção, entendemos que eles deverão ser as pessoas responsáveis em atender a nossa solicitação por estarem familiarizados com os procedimentos. Para qualquer dúvida ou maiores esclarecimentos, entrar em contato pelo número 36096486.

Atenciosamente,

Marcos Rogério Chiva
Auditor de Controle Externo
Membro da equipe de auditoria
Cad. Nº 227-TCE-RO.

TRIBUNAL DE CONTAS DO ESTADO DE RONDÔNIA

AV. PRESIDENTE DUTRA, 4229

PORTO VELHO - RO

06932119001 - CNPJ : 04.801.221/0001-10

<http://www.tce.ro.gov.br/>

RELATÓRIO DE MANUTENÇÃO DE VEÍCULOS
PERÍODO: 01/01/2022 a 31/12/2022
EXERCÍCIO: 2022
SITUAÇÃO: TODOS

VALOR TOTAL DE GASOLINA COMUM

R\$ 15.198,76

VALOR TOTAL DE ÓLEO DIESEL COMUM

R\$ 12.707,86

VALOR TOTAL DE DIESEL S-10

R\$ 77.297,06

VEÍCULOS				KM RODADO	COMBUSTÍVEL		MÉDIA	LAVAGEM	PEÇAS E ACESSÓRIOS	MÃO DE OBRA	TOTAL
PLACA	MODELO	ANO	TOMBO		LITROS	VALOR R\$					
NCG5472	HILUX CABINE SIMPLES HILUX STANDER CAB.	2010	10482	913,00	100,56	737,45	0,81	60,00	1.427,10	220,00	2.444,55
NCX2091	S-10 LTZ 2.8 DD4A	2016	14350	7.392,00	933,38	7.032,44	0,95	860,00	6.084,00	761,00	14.737,44
NCX2031	S-10 LTZ 2.8 DD4A	2016	14354	7.699,00	897,57	6.788,24	0,88	740,00	4.128,60	1.011,44	12.668,28
NCX2001	S-10 LTZ 2.8 DD4A	2016	14349	7.863,00	931,44	7.267,16	0,92	910,00	6.121,00	490,00	14.788,16
NCX2071	S-10 LTZ 2.8 DD4A	2016	14353	8.513,00	990,94	7.430,88	0,87	870,00	4.952,40	521,00	13.774,28
NCX2041	S-10 LTZ 2.8 DD4A	2016	14352	7.179,00	838,09	6.335,73	0,88	450,00	621,00	610,00	8.016,73
NCX2111	TRAILBLAZER LTZ 2.8 D4A	2016	14347	12.811,00	1.570,78	11.798,94	0,92	1.090,00	6.709,00	513,00	20.110,94
NCX2101	TRAILBLAZER LTZ 2.8 D4A	2016	14346	14.764,00	1.701,50	12.598,35	0,85	1.310,00	8.443,77	1.463,00	23.815,12
NCX2081	TRAILBLAZER LTZ 2.8 D4A	2016	14345	21.282,00	2.310,79	17.430,95	0,82	1.295,00	8.143,73	2.421,00	29.290,68
NCX1951	CRUZE 1.4 TURBO LT NB AT	2016	14355	3.345,00	550,85	3.486,41	1,04	335,00	3.155,87	860,00	7.837,28
NCX1991	ONIX 1.4 MT LTZ	2016	14357	3.430,00	4.930,81	2.992,62	0,87	120,00	3.423,94	410,00	6.946,56
NCX2011	ONIX 1.4 MT LTZ	2016	14356	3.710,00	431,78	2.522,34	0,68	135,00	2.566,08	180,00	5.403,42
NCZ1681	PRISMA LTZ	2017	14411	2.244,00	283,28	1.692,02	0,75	220,00	2.626,70	160,00	4.698,72
NCZ1721	PRISMA LTZ	2017	14411	3.199,00	351,14	2.129,43	0,67	200,00	673,04	130,00	3.132,47
NCZ1741	PRISMA LTZ	2017	14412	3.967,00	419,54	2.375,94	0,60	305,00	2.723,84	240,00	5.644,78
NDN8131	VAN	2018		6.765,00	15,65	118,78	0,02	80,00	730,00	368,00	1.296,78
QRA1707	VAN	2017		2.638,00	62,10	495,59	0,19	270,00	2.840,30	238,80	3.844,69
ST2019	STEMAC MOTOR GERADOR	2019		0,00	0,00	0,00	0,00	0,00	1.917,79	263,25	2.181,04
MOTOR	VOLVO	2019	6603	1,00	1.590,03	11.970,41	11.970,41	0,00	6.571,06	1.263,60	19.805,07
TOTAL				117.715,00	18.910,22	105.203,68	11.983,	9.250,00	73.859,22	12.124,09	200.436,99

14

[NOME]

Divisão de Transportes

Matrícula: [MATRICULA]

TRIBUNAL DE CONTAS DO ESTADO DE RONDÔNIA
CONTROLADORIA DE ANÁLISE E ACOMPANHAMENTO DA DESPESA E DOS
CONTROLES INTERNOS - CAAD

PROCESSO: 001122/2023

TIPO: Auditoria Anual nas áreas de Patrimônio, Transporte, Transparência, Licitações e Contratos do Tribunal de Contas - exercício financeiro de 2022

PERÍODO: 01.1.2022 a 31.12.2022

ÓRGÃO AUDITADO: Tribunal de Contas do Estado de Rondônia

RESPONSÁVEIS: Conselheiro Presidente - Paulo Curi Neto

Secretária-Geral de Administração - SGA: Joanilce da Silva Bandeira de Oliveira

Período: Até 01.1 a 26.1.2022

Secretária-Geral de Administração - SGA: Cleice de Pontes Bernardo

Período: 27.1 a 31.12.2022

Secretária de Licitações e Contratos - Selic: Cleice de Pontes Bernardo

Período: 01.1 a 26.1.2022

Secretária: Renata Pereira Maciel de Queiroz

Período: 27.1 a 31.12.2022

Departamento de Finanças, Contabilidade e Execução Orçamentária - Defin

Diretor: Alex Sandro de Amorim

Período: 01.1 a 31.10.2022

Diretor: Gustavo Pereira Lanis

Período: 1º.11 a 31.12.2022

Diretor do Departamento de Serviços Gerais e Patrimônio - Despat

Diretor: José Carlos de Souza Colares

Período: 01.1 a 31.10.2022

Diretor: Alex Sandro de Amorim

Período: 1º.11 a 31.12.2022

Divisão de Almoxarifado e Patrimônio - Divpat

Chefe de Divisão: Adelson da Silva Paz Tranhaque

Período: 01.1 a 31.12.2022

Secretaria de Tecnologia da Informação e Comunicação

Secretario: Hugo Viana Oliveira

Período: 01.1 a 31.12.2022

Divisão de Hardware e Suporte Operacional

Diretor: Sergio Pereira de Brito

Período: 01.1 a 31.12.2022

Controladoria de Análise e Acompanhamento da Despesa e dos Controles Internos - CAAD
1º andar do Edifício sede do Tribunal de Contas do Estado de Rondônia
Av. Presidente Dutra nº 4229 - Pedrinhas - telefone: 3609-6486

TRIBUNAL DE CONTAS DO ESTADO DE RONDÔNIA
CONTROLADORIA DE ANÁLISE E ACOMPANHAMENTO DA DESPESA E DOS
CONTROLES INTERNOS - CAAD

RELATÓRIO DE AUDITORIA INTERNA

1. INTRODUÇÃO

A presente Auditoria se dá em cumprimento ao que dispõe o Plano Anual de Atividades de Auditoria – Exercício 2022, elaborado pela **Controladoria de Análise e Acompanhamento da Despesa e dos Controles Internos** deste Tribunal.

O relatório de auditoria, descreve as verificações efetuadas por esta Unidade de Controle Interno no âmbito do Tribunal de Contas do Estado de Rondônia no exercício de 2022.

2. ACHADOS DE AUDITORIA

A.1 - Falha nos procedimentos de controle dos bens móveis e equipamentos de informática, conforme constatação através de checagem “in loco” no depósito de equipamentos de informática, bem como, informado no relatório da Comissão inventariante.

Consoante matriz de planejamento (id 0513522) e Relatório do Inventário Físico e Financeiro do TCE/2022, (id 0487946) constatou-se falha no procedimento de controle dos bens móveis do Tribunal de Contas do Estado de Rondônia. Conforme demonstrado no relatório da Comissão Inventariante, item 2.1, tabela 5, nº 69, o qual apontou que durante o inventário não foram localizados 180 (cento e oitenta) bens.

Cabe salientar que durante o exercício de 2022, houve situações atípicas que podem ter contribuído e dificultado a localização destes bens. Em virtude da pandemia, grande parte dos servidores migrou para o regime de trabalho em “home-office” e muitos levaram equipamentos para casa para o seu labor.

Além disso, o Prédio sede do Tribunal de Contas se encontrava em reforma, e todo mobiliário e equipamentos de informática foi removido dos andares e acondicionado em vários depósitos, o que pode ter contribuído para não localização destes bens.

Contudo a evidência de falha no procedimento de controle dos bens móveis do Tribunal de Contas do Estado de Rondônia, conforme demonstrado no relatório da Comissão Inventariante, requer melhorias nos sistemas de controle e gerenciamento dos bens, e uma modernização e aprimoramento no software de gerenciamento e movimentação dos bens que possam trazer maior segurança e confiabilidade das informações.

TRIBUNAL DE CONTAS DO ESTADO DE RONDÔNIA
CONTROLADORIA DE ANÁLISE E ACOMPANHAMENTO DA DESPESA E DOS
CONTROLES INTERNOS - CAAD

Com o intuito de checar as informações prestadas pela Comissão Inventariante, foi solicitada a relação dos *notebooks* e *tabletes* do Tribunal, com a indicação do responsável pela carga do equipamento e ou local onde estaria guardado e efetuou-se a averiguação das informações, conforme relatado no papel de trabalho WP-01.

Segundo informações prestadas pela DISUPO, no depósito existem 72 (setenta e dois) *notebooks*, em desuso que estariam sobre a responsabilidade daquela Divisão. Foi selecionada amostragem aleatória com o auxílio do *software* Excel da *Microsoft*, com sorteio de 25 (vinte e cinco) equipamentos. Deste total, até o encerramento deste relatório, não foi localizado no depósito 1 (um) notebook o de tombamentos nº 10676, o que reforça o apontamento realizado pela comissão inventariante (id 0487946) a respeito da necessidade de um sistema de controle mais eficiente.

Com relação aos equipamentos com carga atribuída a servidores, conforme informado pela DISUPO, dos 199 equipamentos com carga para servidores foram sorteados aleatoriamente também com ajuda do Excel para compor a amostragem 24 (vinte e quatro) notebooks.

Foram enviados e-mails aos servidores, solicitando a confirmação de que o servidor realmente estaria de posse do equipamento conforme cautelado em seu nome.

Até a finalização deste relatório, 18 (dezoito) servidores afirmaram que sim, os equipamentos e tombamentos conforme informado pela SETIC, estavam em sua responsabilidade.

Cinco servidores não responderam aos e-mails enviados, e uma servidora relatou que está de posse do equipamento, no entanto, o tombamento não é o informado pela informática, o de nº 15059, sendo que o equipamento que está em seu poder, é o de tombamento nº 21239, conforme print dos e-mails em anexo.

Ainda sobre os *notebooks*, foi informado pela SETIC que os equipamentos notebook de tombamento nºs: 10195, 10196, 10197, 10198, 10306, 10307, 10308, 10309, 10310, 10311, e 10312 estariam aguardando a aprovação do recebimento dos equipamentos, pelo servidor Adelson S. Paz.

Consultando o servidor, ele informou a esta equipe de auditoria que os equipamentos não estariam aguardando a sua aprovação conforme informado pela SETIC, uma vez que foram descartados, ou seja, já foram baixados do acervo do Tribunal conforme consta no processo SEI nº 00417/2022 (id 0427872), o qual confirma a baixa dos equipamentos.

Os fatos acima evidenciados indicam uma falha no controle patrimonial da SETIC, principalmente com relação aos equipamentos de grande movimentação. Essa falha pode ser decorrente da ausência de um sistema que seja mais eficaz no controle dos bens, podendo ocasionar desvios, perdas ou subtrações de equipamentos e a consequente responsabilização dos envolvidos.

Com relação aos tabletes, os equipamentos selecionados aleatoriamente para amostragem, foram localizados no depósito.

Evidências: WP – 01 juntado em anexo e relatório da Comissão Inventariante (id 0487946).

Crítérios: Resolução nº 364/2022 a qual aprova o manual de Gestão da Logística de Material e Patrimônio do Tribunal de Contas do Estado de Rondônia – TCE-RO;

Resolução 153/2014;

Portaria nº 602 de 22.8.2018.

TRIBUNAL DE CONTAS DO ESTADO DE RONDÔNIA
CONTROLADORIA DE ANÁLISE E ACOMPANHAMENTO DA DESPESA E DOS
CONTROLES INTERNOS - CAAD

A.2 – Prestação de Contas de diárias fora do prazo legal contrariando o Art. 12 da Resolução 102-TCE/RO, bem como, não orientação dos servidores para o cumprimento da resolução e ainda concessão de diárias a servidor em alcance, ou seja, servidor que recebeu diária não havia prestado contas, e recebeu nova diária.

Conforme Memorando CAAD 02 (id 0496196), foi solicitado: quais os controles existentes com relação à concessão e prestação de contas de diárias; relatório de concessão de diárias; relação dos servidores que prestaram contas em atraso; e servidores que receberam diárias em alcance.

Segundo informações prestadas pelo DEFIN e evidências comprovadas no WP – 03, em anexo, houve servidores que prestaram contas de diárias em atraso conforme verificado nos processos n°s: 6020, 3536, 5846, 7298, 0995, 7437, 7284, 3182, 3183, 5818, 7983, 0635, 1646, 0635, 6322, 6167 e 7437, todos de 2022.

Em que pese a prestação de contas ocorrido em atraso, não ter trazido prejuízo para administração, além dos processos elencados acima, ainda verificou servidores beneficiados nos processos 6729/2022, 7090/2022 e 6034/2022, os quais, apesar do órgão controle interno ter recomendado para a administração orientar quanto os prazos legais para Prestação de Contas, isto não foi feito.

Outra questão identificada, diz respeito a servidor que havia recebido diárias, não prestou contas e mesmo sem ter prestado contas, recebeu mais dois processos de diárias para somente depois, prestar contas, fato esse evidenciado no documento id 0498720, juntado ao processo SEI n° 001122/2023, através dos processos n°s 6293/2022, 6388/2022 e 5846/2022.

Apesar das prestações de contas terem sido feitas, mesmo que em atraso, orientamos no sentido de que tal procedimento não seja realizado, sendo conveniente advertir o servidor de que este deve primeiro prestar contas das diárias concedidas, para depois ser atendida a nova solicitação.

Evidências: WP – 03, juntado a este relatório e documentos juntados conforme solicitação desta CAAD, (id's 0497520, 0498720).

Critérios:

Lei Federal 4.320/64.

Resolução n° 102/2012-TCE-RO;

A.3 – Portal da transparência desatualizado, devido à demora na atualização das informações por parte do Governo do Estado, responsável pelas atualizações dos dados referente à arrecadação, orçamento e despesas, e ainda, os telefones dos setores, assim como os servidores lotados nos setores estão desatualizados no portal.

Baseado nos levantamentos iniciais, dentre os fatores de risco identificados no Portal da Transparência, foi estabelecido como possível fragilidade a alimentação dos dados no Portal.

A par desta informação, foram realizados testes de verificação junto ao sistema tendo sido escolhido como amostra para os testes realizados, os assuntos mais acessados pelos usuários, conforme informação prestada pela gestora do sistema (anexo ao WP 04).

TRIBUNAL DE CONTAS DO ESTADO DE RONDÔNIA
CONTROLADORIA DE ANÁLISE E ACOMPANHAMENTO DA DESPESA E DOS
CONTROLES INTERNOS - CAAD

Os testes realizados observaram os padrões legais, conforme WP - 04 (anexo), no entanto, com relação à alimentação dos dados foi verificado que no item que trata sobre a estrutura organizacional com indicação do endereço e telefones das unidades, foi constatado que muitos telefones estão desatualizados, bem como a informação sobre a lotação de vários servidores também está defasada, devendo ser atualizada a lista de ramais e seus respectivos setores, assim como servidores lotados na respectiva unidade.

Com relação aos dados inseridos de responsabilidade do Governo do Estado, verificou-se um atraso nas informações relativas à despesa, arrecadação e execução orçamentária, haja vista que quando se acessa o *link* que remete ao Governo do Estado, algumas informações que deveriam compor os balancetes, estão desatualizadas.

Constada essa situação, e em contato mantido com o DEFIN, vislumbra-se a necessidade de se **realizar uma auditoria específica no Portal da Transparência**, e, se possível, que essa auditoria seja inserida ainda no cronograma de auditorias de 2023, para uma avaliação mais aprofundada de todas as vinculações de acesso e a possível reponsabilidade do Tribunal nesta questão.

Evidências: WP – 04, juntado a este relatório.

Critérios:

Lei nº 12.527;

Instrução Normativa nº 52/2017 e nº 62/2018

A.4 – Processos de Inexigibilidade e ou Dispensa de Licitação

O critério de seleção da amostragem dos processos a serem analisados, foi estabelecido conforme Matriz de Risco e Planejamento (id 0513522), sendo o fator da escolha preponderante, os processos de dispensa e ou inexigibilidade com valores superiores a R\$ 50.000,00 (cinquenta mil reais).

Conforme consta do relatório Geral de Contratações Diretas por Dispensa e Inexigibilidade, apresentado pela SELIC (id 0513527), no exercício de 2022 foram formalizados 55 (cinquenta e cinco) processos por dispensa e inexigibilidade de licitação, os quais juntos somaram gastos no total de R\$ 7.510.305,24 (sete milhões, quinhentos e dez mil, trezentos e cinco reais e vinte e quatro centavos).

Deste total, foram selecionados para amostragem 14 (quatorze) processos, os quais somados perfizeram um valor total de R\$ 6.649.592,012 (seis milhões, seiscentos e quarenta e nove mil, quinhentos e noventa e dois reais e doze centavos) o que corresponde ao percentual de 88,49% do valor contratado por dispensa, conforme planilha apresentada pela SELIC (id 0513527).

Dentre os processos analisados e os critérios estabelecidos **não foram verificadas impropriedades.**

Evidências: WP – 2A, juntado a este relatório.

Critérios:

Lei nº 8.666/93;

A.5 – Processos de Pregões Eletrônicos

TRIBUNAL DE CONTAS DO ESTADO DE RONDÔNIA
CONTROLADORIA DE ANÁLISE E ACOMPANHAMENTO DA DESPESA E DOS
CONTROLES INTERNOS - CAAD

O critério de seleção da amostragem dos processos a serem analisados, foi estabelecido conforme Matriz de Risco e Planejamento (id 0513521, 0513522), sendo o fator da escolha preponderante, os processos de pregão eletrônico com valores superiores a R\$ 100.000,00 (cem mil reais).

Conforme consta do relatório Geral de Pregões 2022, apresentado pela SELIC (id 0513528), no exercício de 2022 foram formalizados 31 (trinta e um) processos de pregões eletrônicos, os quais juntos somaram o montante de R\$ 5.035.400,04 (cinco milhões, trinta e cinco mil, quatrocentos reais e quatro centavos).

Deste total, foram selecionados para amostragem 14 (quatorze) processos, sendo eles: 4331/2021, 5742/2021, 6468/2021, 5558/2020, 6044/2021, 1652/2022, 1942/2022, 1113/2021, 3733/2022, 5693/2022, 4336/2022, 5915/2022, 6566/2022, 7060/2022, os quais somados perfizeram um valor total de R\$ 4.496.077,08 (quatro milhões, quatrocentos e noventa e seis mil, setenta e sete reais e oito centavos) o que corresponde ao percentual de 89,28 % do valor contratado por pregão eletrônico em 2022, conforme planilha apresentada pela SELIC (id 0513528).

Dentre os processos analisados e os critérios estabelecidos **não foram verificadas impropriedades.**

Evidências: WP – 2B, juntado a este relatório.

Critérios:

Lei nº 8.666/93, Lei 10.520/2002.

A.6 – Gastos com Manutenção da Frota

Com relação a manutenção da frota, verificou-se que os veículos Prisma placas NCZ 1681 e 1721, estão com o mesmo tombamento.

Ao solicitar-se informação sobre a duplicidade de tombamento, foi informado a esta equipe, que essa alteração já havia sido requerida em fevereiro de 2019, no entanto, em razão do sistema e-Cidade estar sendo descontinuado, as ferramentas para alteração não estão mais disponibilizadas, mas foi ratificado que o número correto do patrimônio do Prisma placa NCZ 1721 é 14413 e não 14411.

Em que pese a descontinuidade do sistema e-cidade, recomendamos que seja alterado no sistema o referido tombamento, bem como, se promova a portabilidade destes controles para um novo sistema mais eficiente.

No que diz respeito a quantidade de litros de combustível consumida pelo veículo Onix placa NCX 1991, acerca do qual o relatório informa que foram consumidos 4.930,81 litros pelo veículo, fato que chamou a atenção em relação a sua quilometragem rodada, foi informado a esta equipe que no dia 08.12.2022, foi realizado um lançamento errado de um abastecimento, tendo sido lançado a quantia de 4.492 litros, quando o correto foi 44,92 litros, gerando um lançamento a maior no total de 4.447,08 litros de combustível. Deduzindo-se esse quantitativo, o veículo consumiu apenas 483,73, compatível com a quilometragem percorrida.

Quanto o questionamento feito referente às duas VAN's placa NDN8131 e QRA1707, sobre suas altas quilometragens frente ao baixo consumo de combustível, o setor de transportes informou que isso se deve ao fato de que em 2022, estes veículos terem sido emprestados e cautelados a outros órgãos do Estado, como Tribunal de Justiça e Ministério Público, razão pela qual foi registrado o aumento da quilometragem

TRIBUNAL DE CONTAS DO ESTADO DE RONDÔNIA
CONTROLADORIA DE ANÁLISE E ACOMPANHAMENTO DA DESPESA E DOS
CONTROLES INTERNOS - CAAD

no hodômetro sem consumo de combustível (abastecimento no TCE). A Van furgão ainda teve outro fator, foi doada para o Tribunal de Justiça em outubro de 2022, conforme informado pelo setor de transporte.

O empréstimo de veículo por parte do Tribunal de Contas a outros órgãos da Administração Pública é fato recorrente, não trazendo maiores consequências para administração.

Evidências: WP – 05, juntado a este relatório.

Critérios:

Art. 37 da Constituição Federal, princípio da Eficiência

3. INVENTÁRIO PATRIMONIAL DO TCE / FDI

Por meio da Portaria nº 375, de 23.09.2022, e Portaria nº 433 de 03.11.2022, publicadas no D.O.E do TCE em 03.10 e 10.11.2022 respectivamente, foi designada a Comissão responsável pela elaboração do Inventário Físico e Financeiro do Patrimônio do Tribunal de Contas do Estado de Rondônia – TCE- RO e do Fundo de Desenvolvimento Institucional – FDI/IEP, referente ao exercício financeiro de 2022.

3.1 - Dos Valores

Relatório do Inventário Físico e Financeiro do Patrimônio do TCE- RO e do FDI/IEP (ID 0487946), registrado no Setor de Contabilidade do Tribunal de Contas, demonstra o seguinte posicionamento do acervo patrimonial em 31.12.2022, estando assim classificado:

Unidade: Tribunal de Contas em 31.12.202:

Bens Móveis	R\$ 27.694.262,18
Bens Imóveis	R\$ 40.722.919,98
Bens Intangíveis.....	R\$ 6.609.465,11
Totais bens móveis, imóveis e intangíveis	R\$ 75.326.647,27

No que concerne aos bens móveis apurados pela comissão inventariante e com base nos dados extraídos do sistema e-Cidade, no valor de R\$ 27.694.262,18, verifica-se que este não encontra correspondência aos valores lançados no Balanço Patrimonial Anexo 14 (ID 0506351) constante do processo SEI 1115/2023, relativo à prestação de contas do exercício de 2022, onde está contabilizado o valor de R\$ 19.430.238,00.

Tal discrepância está devidamente esclarecida nas notas explicativas que acompanham as demonstrações contábeis no referido processo, as quais transcrevem-se a seguir:

Controladoria de Análise e Acompanhamento da Despesa e dos Controles Internos - CAAD
1º andar do Edifício sede do Tribunal de Contas do Estado de Rondônia
Av. Presidente Dutra nº 4229 – Pedrinhas - telefone: 3609-6486

TRIBUNAL DE CONTAS DO ESTADO DE RONDÔNIA
CONTROLADORIA DE ANÁLISE E ACOMPANHAMENTO DA DESPESA E DOS
CONTROLES INTERNOS - CAAD

“5.2.2. ATIVO NÃO CIRCULANTE NOTA 4: IMOBILIZADO – “...Como destacado acima, não há integração entre o Sistema de Gestão Patrimonial e-Cidade e o Sistema Integrado de Planejamento e Gestão Fiscal – SIGEF, e há intenção de descontinuidade do Sistema de Gestão Patrimonial e-Cidade. Em razão dessa intenção de descontinuidade, optou-se por não realizar os registros de reavaliação e depreciação nos mais de 11 mil itens nele registrado. Dessa forma há uma divergência do saldo demonstrado no Sistema de Gestão Patrimonial e-Cidade para os bens móveis e o saldo registrado Sistema Integrado de Planejamento e Gestão Fiscal – SIGEF (Balanço Patrimonial).

Unidade: FDI/IEP em 31.12.2022:

Bens Móveis Consolidados R\$ 129.067,85

Conforme a conclusão do parecer técnico proferido por esta CAAD, no processo SEI nº 000286/2023, o qual versa sobre o inventário, este Controle Interno manteve a recomendação sugerida pela comissão inventariante conforme item 5.1, subitens de I a IV do relatório (id 0487946), bem como, as providências administrativas contidas no item 6, subitem I, bem como ainda, sugeriu a adoção das seguintes providências:

- a) Providenciar a juntada dos anexos contendo os termos de responsabilidade assinados referente aos itens 14 (id 0475991) e 66 (id inexistente) tabela 5 do item 2.1 do Relatório da Comissão inventariante (id 0487946);
- b) Indicar um setor como responsável pela carga e guarda dos bens constantes no item “68” da tabela “5” do item “2.1” do Relatório, uma vez que os bens relacionados no (id 0487485) apesar de não estarem em um setor específico, não devem ficar sem responsável pela sua guarda, devendo essa atribuição recair sobre o Departamento de Serviços Gerais e ou ao próprio setor de Patrimônio;
- c) Realizar novo inventário objetivando localizar os bens móveis não localizados, relacionados no item “69” da tabela “5” do item “2.1” do Relatório (id 0487491), os quais somados perfazem um total de R\$ 189.045,98 (cento e oitenta e nove mil, quarenta e cinco reais e noventa e oito centavos);
- d) Caso os bens constantes do item anterior não sejam localizados, instaurar imediatamente Tomada de Contas Especial para apurar os fatos que ensejaram os eventuais desaparecimentos dos bens, a quantificação do dano e a identificação dos responsáveis.

A regularização dos fatos apontados no inventário, não o maculam e deverão ocorrer durante o ano em curso, sendo que o mesmo poderá ser homologado, observando os ajustes necessários.

4. CONCLUSÃO

Finalizados os procedimentos de auditoria atinentes ao exercício financeiro de 2022, de responsabilidade do Exmo. Sr. Conselheiro Paulo Curi Neto, Presidente do Tribunal de Contas do Estado de Rondônia, destacam-se as seguintes impropriedades e/ou falhas administrativas:

Controladoria de Análise e Acompanhamento da Despesa e dos Controles Internos - CAAD
1º andar do Edifício sede do Tribunal de Contas do Estado de Rondônia
Av. Presidente Dutra nº 4229 – Pedrinhas - telefone: 3609-6486

TRIBUNAL DE CONTAS DO ESTADO DE RONDÔNIA
CONTROLADORIA DE ANÁLISE E ACOMPANHAMENTO DA DESPESA E DOS
CONTROLES INTERNOS - CAAD

A1- Falha nos procedimentos de controle dos bens móveis e equipamentos de informática conforme constatação de checagem “in loco” no depósito de equipamentos de informática, e pesquisa junto a servidores, bem como informado no relatório da Comissão Inventariante;

A2- Prestação de Contas de diárias fora do prazo legal contrariando o Art. 12 da Resolução 102-TCE/RO, bem como, não orientação dos servidores para o cumprimento da resolução e ainda concessão de diárias a servidor em alcance, ou seja, servidor que recebeu diária não havia prestado contas, e recebeu nova diária;

A3- Portal da transparência desatualizado, devido à demora na atualização das informações por parte do Governo do Estado, responsável pelas atualizações dos dados referente à arrecadação, orçamento e despesas, e ainda, as informações sobre os telefones dos setores, assim como os servidores neles lotados estão desatualizados no portal.

A6- Veículo com tombamento em duplicidade

4.1 - Recomendações:

Com base nos achados de auditoria contidos nos itens acima transcritos A1, A2, A3 e A6, recomendamos a adoção das seguintes medidas:

a) Realização de um novo inventário envolvendo todo o patrimônio do TCE, contemplando os bens distribuídos nos setores, os que estão sem setor, ou sem responsável, no caso dos equipamentos e móveis dos andares, recepção e hall dos elevadores, e ainda, um chamamento envolvendo todos servidores, para que confirmem quais equipamentos estão sob a sua cautela;

b) Realizado o novo inventário, e, permanecendo bens não localizados, que sejam instauradas as devidas Tomadas de Contas Especiais para apuração do fato, identificação dos responsáveis e quantificação dos eventuais danos;

c) Orientar os servidores quanto ao prazo legal para a Prestação de Contas das diárias e implementar controle rígido para que não seja concedida diárias a servidores pendentes de Prestação de Contas;

d) Promover a atualização dos telefones e ramais das unidades do Tribunal de Contas no Portal, bem como os servidores lotados em cada setor;

e) Oficiar o Governo do Estado para que mantenha atualizado os dados referentes aos balancetes, arrecadação, despesas e execução orçamentária alertando sobre a questão da obrigatoriedade de se manter as informações atualizadas como determina a Lei 12.527/2018 da Transparência;

f) Por fim, devido a iminente descontinuidade do sistema e-Cidade, que se promova o mais rápido possível a migração dos controles de veículos, para um novo sistema, mais eficiente e de fácil gestão, que possa gerenciar com maior segurança e fidedignidade os registros e gastos com a utilização da frota do Tribunal.

TRIBUNAL DE CONTAS DO ESTADO DE RONDÔNIA
CONTROLADORIA DE ANÁLISE E ACOMPANHAMENTO DA DESPESA E DOS
CONTROLES INTERNOS - CAAD

5. PROPOSTA DE ENCAMINHAMENTO

Diante do exposto, propõem-se que:

- a. Submetam-se os autos à Presidência para ciência e deliberação que julgar necessária;
- b. Encaminhe-se este relatório à SGA e SETIC para adoção das medidas de suas respectivas alçadas, recomendadas na forma do subitem 4.1 deste relatório;
- c. Caso a SGA e a SETIC aquiesçam com os apontamentos aqui lançados, encaminhe a esta CAAD, plano de ação ou elenco de medidas para o devido acompanhamento no exercício de 2023 por essa unidade de Controle Interno;
- d. Caso haja discordância a respeito, que se estabeleça o contraditório a fim de que sejam esclarecidos e eliminados os fatos ora aventados.

Porto Velho, 22 de março de 2023.

MARCOS ROGÉRIO CHIVA
Auditor de Controle Externo
Cad. Nº 227/TCE-RO

Revisado por:
Rubens da Silva Miranda
Cad. 274/TCE-RO.

TRIBUNAL DE CONTAS DO ESTADO DE RONDÔNIA
CONTROLADORIA DE ANÁLISE E ACOMPANHAMENTO DA DESPESA E DOS
CONTROLES INTERNOS - CAAD

Item 1 - Com relação aos equipamentos com carga atribuída a servidores, conforme informado pelo DISUPO, dos 199 equipamentos com carga para servidores foram sorteados aleatoriamente no Excel para compor a amostragem 24 (vinte e cinco) notebook.

Foram enviados e-mails aos servidores, solicitando a confirmação se o servidor realmente estava de posse do equipamento conforme cautelado em seu nome.

Até a finalização deste relatório, 18 (dezoito) servidores afirmaram que sim, os equipamentos e tombamentos conforme informado pela SETIC, estavam em sua responsabilidade.

Cinco servidores não responderam aos e-mails enviados, e uma servidora relatou que está de posse do equipamento, no entanto, o tombamento não é o informado pela informática de nº 15059, sendo que o equipamento que está com ela, é o de tombamento nº 21239, conforme print dos e-mails em anexo.

Item 2 - segundo informações prestadas pela DISUPO, no depósito existem 72 (setenta e dois) notebook, em desuso que estariam sobre a sua responsabilidade. Selecionamos uma amostragem aleatória por sorteio no Excel, de 25 (vinte e cinco) equipamentos, deste total até o encerramento deste relatório não foi localizado no depósito 1 (um) notebook o de tombamentos nº 10676, o que reforça o apontamento realizado pela Comissão inventariante a respeito da necessidade de um sistema mais eficiente.

Item 6 - Ainda sobre os notebook, foi informado pela SETIC que os equipamentos Notebook de tombamento nºs: 10195, 10196, 10197, 10198, 10306, 10307, 10308, 10309, 10310, 10311, e 10312 estariam aguardando a aprovação do servidor Adelson S. Paz.

Consultando o servidor, ele nos informou que os equipamentos não estariam aguardando a sua aprovação conforme informado pela SETIC, uma vez que foram descartados, ou seja, já foram baixados do acervo do Tribunal conforme consta no processo SEI nº 00417/2022 (id 0427872), o qual confirma a baixa dos equipamentos.

Os fatos acima evidenciados indicam uma falha no controle patrimonial da SETIC, principalmente com relação aos equipamentos de grande movimentação. Essa falha pode ser decorrente da ausência de um sistema que seja mais eficaz no controle dos bens, podendo ocasionar desvios, perdas ou subtrações de equipamentos e a consequente responsabilização dos envolvidos.

TRIBUNAL DE CONTAS DO ESTADO DE RONDÔNIA
CONTROLADORIA DE ANÁLISE E ACOMPANHAMENTO DA DESPESA E DOS
CONTROLES INTERNOS - CAAD

Link Jira	Equipamento	Tipo Equipamento	Patrimônio	Coluna2	Responsável pelo bem	Sector	Localização física	Situação	SORTEIO ALEATORIO	EMAIL ENVIADO
https://jira.tce.ro.br/browse/SIPAT-17376	Notebook	NOTEBOOK HP PAVILION	10629-TCE	0,30287874	Hilario P. Neto	GCFS	GABINETE	BEM NA GUARDA DO USUARIO	10686-TCE	SIM
https://jira.tce.ro.br/browse/SIPAT-17385	Notebook	NOTEBOOK HP PAVILION	10639-TCE	0,512858752	Cristiane V. B. da Silva	GCFS	GABINETE	BEM NA GUARDA DO USUARIO	15052-TCE	SIM
https://jira.tce.ro.br/browse/SIPAT-17395	Notebook	NOTEBOOK HP PAVILION	10649-TCE	0,396303609	Sanderson Q. Veiga	DISDEP	SGA	EDITOR INFORMACOES	17066-TCE	SIM
https://jira.tce.ro.br/browse/SIPAT-15481	Notebook	NOTEBOOK HP PAVILION	10651-TCE	0,412483613	Janderson Silva	DIVCT	SGA	BEM NA GUARDA DO USUARIO	15041-TCE	SIM
https://jira.tce.ro.br/browse/SIPAT-17397	Notebook	NOTEBOOK HP PAVILION	10652-TCE	0,930569943	Ana M.G. de Araujo	GCVA	GABINETE	BEM NA GUARDA DO USUARIO	15059-TCE	SIM
https://jira.tce.ro.br/browse/SIPAT-17398	Notebook	NOTEBOOK HP PAVILION	10653-TCE	0,588939768	Andreza A. dos Santos	CECEX-09	SGCE	BEM NA GUARDA DO USUARIO	16868-TCE	SIM
https://jira.tce.ro.br/browse/SIPAT-17399	Notebook	NOTEBOOK HP PAVILION	10654-TCE	0,915890957	Linda C.F. Rocha	GPAMM	GABINETE	BEM NA GUARDA DO USUARIO	16884-TCE	SIM
https://jira.tce.ro.br/browse/SIPAT-17400	Notebook	NOTEBOOK HP PAVILION	10655-TCE	0,70305854	Miguel R. Junior	GCSEOS	GABINETE	BEM NA GUARDA DO USUARIO	15202-TCE	SIM
https://jira.tce.ro.br/browse/SIPAT-17401	Notebook	NOTEBOOK HP PAVILION	10660-TCE	0,996014135	Angelo Luiz Santos de Carvalho	GCWCSC	GABINETE	BEM NA GUARDA DO USUARIO	15080-TCE	SIM
https://jira.tce.ro.br/browse/SIPAT-17405	Notebook	NOTEBOOK HP PAVILION	10661-TCE	0,811112307	Marcelo A. Rech	SEPLAN	GABINETE	BEM NA GUARDA DO USUARIO	16865-TCE	SIM
https://jira.tce.ro.br/browse/SIPAT-17406	Notebook	NOTEBOOK HP PAVILION	10662-TCE	0,36773652	Marcelo A. Rech	SEPLAN	GABINETE	BEM NA GUARDA DO USUARIO	16930-TCE	SIM
https://jira.tce.ro.br/browse/SIPAT-17414	Notebook	NOTEBOOK HP PAVILION	10671-TCE	0,620671007	Sergio P. Brito	SETIC	SETIC	BEM NA GUARDA DO USUARIO	16873-TCE	SIM
https://jira.tce.ro.br/browse/SIPAT-17420	Notebook	NOTEBOOK HP PAVILION	10678-TCE	0,94221687	Sergio P. Brito	DISUPO	SETIC	BEM NA GUARDA DO USUARIO	16913-TCE	SIM
https://jira.tce.ro.br/browse/SIPAT-15490	Notebook	NOTEBOOK HP PAVILION	10686-TCE	0,799332613	Maria de Jesus Gomes Costa	CAAD	PRESIDENCIA	BEM NA GUARDA DO USUARIO	17061-TCE	SIM
https://jira.tce.ro.br/browse/SIPAT-19558	Notebook	NOTEBOOK WORKSTATION LENOVO THINKPAD P50	14414-TCE	0,672862716	Luiz Henrique de L. Siqueira	DIARC	SETIC	BEM NA GUARDA DO USUARIO	15029-TCE	SIM
https://jira.tce.ro.br/browse/SIPAT-19559	Notebook	NOTEBOOK WORKSTATION LENOVO THINKPAD P50	14415-TCE	0,509069838	Valdivino C. de Souza	GCVCS	GABINETE	BEM NA GUARDA DO USUARIO	10656-TCE	SIM
https://jira.tce.ro.br/browse/SIPAT-20289	Notebook	NOTEBOOK DATEN	15009-TCE	0,305212501	Egnaldo dos Santos Brando	DP-SPJ	SPJ - Pleno	BEM NA GUARDA DO USUARIO	15067-TCE	SIM
https://jira.tce.ro.br/browse/SIPAT-20292	Notebook	NOTEBOOK DATEN	15012-TCE	0,626155528	Ricardo C. de Andrade	DIVCT	SGA	BEM NA GUARDA DO USUARIO	15124-TCE	SIM
https://jira.tce.ro.br/browse/SIPAT-20294	Notebook	NOTEBOOK DATEN	15014-TCE	0,479430031	Romeu R.C. da Silva	CECEX-04	SGCE	BEM NA GUARDA DO USUARIO	15049-TCE	SIM
https://jira.tce.ro.br/browse/SIPAT-20295	Notebook	NOTEBOOK DATEN	15015-TCE	0,541015829	Rodrigo F. Soares	SEPLAN	SGCE	BEM NA GUARDA DO USUARIO	10671-TCE	SIM
https://jira.tce.ro.br/browse/SIPAT-20296	Notebook	NOTEBOOK DATEN	15016-TCE	0,592866247	Fabiana C. Terra	GCSS	GABINETES	BEM NA GUARDA DO USUARIO	10678-TCE	SIM
https://jira.tce.ro.br/browse/SIPAT-20297	Notebook	NOTEBOOK DATEN	15017-TCE	0,519407635	Leandro de Medeiros Rosa	DGD	SGA	BEM NA GUARDA DO USUARIO	15049-TCE	SIM
https://jira.tce.ro.br/browse/SIPAT-20298	Notebook	NOTEBOOK DATEN	15018-TCE	0,577924705	Getulio G. Carmo	DGSCON	ESCON	BEM NA GUARDA DO USUARIO	15105-TCE	SIM
https://jira.tce.ro.br/browse/SIPAT-20299	Notebook	NOTEBOOK DATEN	15019-TCE	0,909610613	Ney Luiz Santana	ASCUM	GABINETES	BEM NA GUARDA DO USUARIO		
https://jira.tce.ro.br/browse/SIPAT-20300	Notebook	NOTEBOOK DATEN	15020-TCE	0,967100292	Giselle Pinto Borges	DP-SPJ	SPJ	BEM NA GUARDA DO USUARIO		
https://jira.tce.ro.br/browse/SIPAT-20303	Notebook	NOTEBOOK DATEN	15023-TCE	0,288711824	Renata C.N. Aguiar	CG	GABINETES	BEM NA GUARDA DO USUARIO		
https://jira.tce.ro.br/browse/SIPAT-20304	Notebook	NOTEBOOK DATEN	15024-TCE	0,973600799	Marcelo A. Rech	SEPLAN	GABINETES	BEM NA GUARDA DO USUARIO		
https://jira.tce.ro.br/browse/SIPAT-20305	Notebook	NOTEBOOK DATEN	15026-TCE	0,016757333	Luiz G. P. de Oliveira	PROFAZ	SGCE	BEM NA GUARDA DO USUARIO		
https://jira.tce.ro.br/browse/SIPAT-20308	Notebook	NOTEBOOK DATEN	15029-TCE	0,233999767	Raimundo Paraguru de Oliveira Filho	CECEX-05	SGCE - DPO	BEM NA GUARDA DO USUARIO		
https://jira.tce.ro.br/browse/SIPAT-20310	Notebook	NOTEBOOK DATEN	15031-TCE	0,829747975	Paula I.A. Leite	SEXPRES	GABINETES	BEM NA GUARDA DO USUARIO		
https://jira.tce.ro.br/browse/SIPAT-20311	Notebook	NOTEBOOK DATEN	15032-TCE	0,004871891	Samara A. Reis e Silva	SGA	SGA	BEM NA GUARDA DO USUARIO		
https://jira.tce.ro.br/browse/SIPAT-20312	Notebook	NOTEBOOK DATEN	15033-TCE	0,979557472	Francisca Oliveira	DZAC-SPJ	SPJ	BEM NA GUARDA DO USUARIO		
https://jira.tce.ro.br/browse/SIPAT-20314	Notebook	NOTEBOOK DATEN	15035-TCE	0,156078851	Camilla S. Cristovam	CG	GABINETES	BEM NA GUARDA DO USUARIO		
https://jira.tce.ro.br/browse/SIPAT-20315	Notebook	NOTEBOOK DATEN	15036-TCE	0,131208351	Mariana R. C. e Silva	GCVCS	GABINETES	BEM NA GUARDA DO USUARIO		
https://jira.tce.ro.br/browse/SIPAT-20316	Notebook	NOTEBOOK DATEN	15037-TCE	0,243854004	Aplicadora de Oliveira G. F. de Matos	GCFS	GABINETES	BEM NA GUARDA DO USUARIO		
https://jira.tce.ro.br/browse/SIPAT-20317	Notebook	NOTEBOOK DATEN	15038-TCE	0,761375951	Vinicius L.P. Lima	SEXPRES	GABINETES	BEM NA GUARDA DO USUARIO		
https://jira.tce.ro.br/browse/SIPAT-20318	Notebook	NOTEBOOK DATEN	15039-TCE	0,104359565	Dario Jose Bedin	DESPAT	SGA	BEM NA GUARDA DO USUARIO		
https://jira.tce.ro.br/browse/SIPAT-20319	Notebook	NOTEBOOK DATEN	15040-TCE	0,080822203	Rosane S.P.	ASSTI	SETIC	BEM NA GUARDA DO USUARIO		
https://jira.tce.ro.br/browse/SIPAT-20320	Notebook	NOTEBOOK DATEN	15041-TCE	0,384420208	Paulo C. Bettanin	DIVCT	SGA	BEM NA GUARDA DO USUARIO		
https://jira.tce.ro.br/browse/SIPAT-20321	Notebook	NOTEBOOK DATEN	15042-TCE	0,782807708	Paulo L. Tavares	ASSTECSESP	SGA	BEM NA GUARDA DO USUARIO		
https://jira.tce.ro.br/browse/SIPAT-20323	Notebook	NOTEBOOK DATEN	15043-TCE	0,96502923	Dario Jose Bedin	DESPAT	SGA	BEM NA GUARDA DO USUARIO		
https://jira.tce.ro.br/browse/SIPAT-20323	Notebook	NOTEBOOK DATEN	15044-TCE	0,652215415	Thymere B. de Souza	ASSTECSSA	SGA	BEM NA GUARDA DO USUARIO		
https://jira.tce.ro.br/browse/SIPAT-20324	Notebook	NOTEBOOK DATEN	15045-TCE	0,097002229	Rodrigo F. Soares	SEPLAN	GABINETES	BEM NA GUARDA DO USUARIO		
https://jira.tce.ro.br/browse/SIPAT-20327	Notebook	NOTEBOOK DATEN	15047-TCE	0,653782647	Cleveson Redi do Lago	CECEX-06	SGCE	BEM NA GUARDA DO USUARIO		
https://jira.tce.ro.br/browse/SIPAT-20328	Notebook	NOTEBOOK DATEN	15048-TCE	0,602407349	Izabette Schneider	DIVCT	SGA	BEM NA GUARDA DO USUARIO		
https://jira.tce.ro.br/browse/SIPAT-20329	Notebook	NOTEBOOK DATEN	15049-TCE	0,152995885	Erika Patricia	GPESPO	MPC - GPESPO	EDITOR INFORMACOES		
https://jira.tce.ro.br/browse/SIPAT-20330	Notebook	NOTEBOOK DATEN	15050-TCE	0,169791236	Eliane M. da Silva	DEFIN	SGA	BEM NA GUARDA DO USUARIO		
https://jira.tce.ro.br/browse/SIPAT-20332	Notebook	NOTEBOOK DATEN	15053-TCE	0,105231975	Jane R. Pinheiro	CECEX-09	SGCE	BEM NA GUARDA DO USUARIO		
https://jira.tce.ro.br/browse/SIPAT-20333	Notebook	NOTEBOOK DATEN	15054-TCE	0,037340331	Italo Dantas Dornelas	SGCE	SGCE	BEM NA GUARDA DO USUARIO		
https://jira.tce.ro.br/browse/SIPAT-20335	Notebook	NOTEBOOK DATEN	15055-TCE	0,384528078	Daniella	ASSTEC-PRES	GABINETES	BEM NA GUARDA DO USUARIO		
https://jira.tce.ro.br/browse/SIPAT-20336	Notebook	NOTEBOOK DATEN	15056-TCE	0,535378882	Joana E. Gonçalves Sobral	SGESP	SGA	BEM NA GUARDA DO USUARIO		
https://jira.tce.ro.br/browse/SIPAT-20337	Notebook	NOTEBOOK DATEN	15057-TCE	0,770958896	Dalton Miranda Costa	CECEX-09	SGCE	BEM NA GUARDA DO USUARIO		
https://jira.tce.ro.br/browse/SIPAT-20339	Notebook	NOTEBOOK DATEN	15059-TCE	0,131720492	Leilicia B.P. Carvalho	GCFS	GABINETES	BEM NA GUARDA DO USUARIO		
https://jira.tce.ro.br/browse/SIPAT-20340	Notebook	NOTEBOOK DATEN	15060-TCE	0,326367535	Jorge Eurico de Aguiar	CECEX-06	SGCE	BEM NA GUARDA DO USUARIO		
https://jira.tce.ro.br/browse/SIPAT-20342	Notebook	NOTEBOOK DATEN	15062-TCE	0,233062529	Lenir N. Alves	DIVCT	SGA	BEM NA GUARDA DO USUARIO		
https://jira.tce.ro.br/browse/SIPAT-20345	Notebook	NOTEBOOK DATEN	15065-TCE	0,906837354	Albino Lopes Nascimento Junior	CECEX-10	SGCE	BEM NA GUARDA DO USUARIO		
https://jira.tce.ro.br/browse/SIPAT-20346	Notebook	NOTEBOOK DATEN	15066-TCE	0,274963435	Marcos A. Gomes	CECEX-02	SGCE	BEM NA GUARDA DO USUARIO		
https://jira.tce.ro.br/browse/SIPAT-20347	Notebook	NOTEBOOK DATEN	15067-TCE	0,21427545	Vitor A. Borin dos Santos	SPJ	SPJ	BEM NA GUARDA DO USUARIO		
https://jira.tce.ro.br/browse/SIPAT-20348	Notebook	NOTEBOOK DATEN	15068-TCE	0,190377458	Natanael G. Pereira	DEAD	SPJ	BEM NA GUARDA DO USUARIO		
https://jira.tce.ro.br/browse/SIPAT-20349	Notebook	NOTEBOOK DATEN	15069-TCE	0,916389459	Erica P. Dias	SGA	SGA	BEM NA GUARDA DO USUARIO		
https://jira.tce.ro.br/browse/SIPAT-20350	Notebook	NOTEBOOK DATEN	15070-TCE	0,582347896	Camila Iasmim Amaral de Souza	DIVGDO	SGCE	BEM NA GUARDA DO USUARIO		
https://jira.tce.ro.br/browse/SIPAT-20351	Notebook	NOTEBOOK DATEN	15071-TCE	0,026697751	Miguidonio Inacio Lolota Neto	MPC	MPC	BEM NA GUARDA DO USUARIO		
https://jira.tce.ro.br/browse/SIPAT-20353	Notebook	NOTEBOOK DATEN	15073-TCE	0,592219975	Emmanuel Caroline O. Vasconcelos	CG	GABINETES	BEM NA GUARDA DO USUARIO		
https://jira.tce.ro.br/browse/SIPAT-20354	Notebook	NOTEBOOK DATEN	15074-TCE	0,905369564	Deisi C. dos Santos	DIVGDO	SGA	BEM NA GUARDA DO USUARIO		
https://jira.tce.ro.br/browse/SIPAT-20355	Notebook	NOTEBOOK DATEN	15075-TCE	0,856459588	Paulo Cesar Malumbres	CECEX-05	SGCE	BEM NA GUARDA DO USUARIO		
https://jira.tce.ro.br/browse/SIPAT-20356	Notebook	NOTEBOOK DATEN	15076-TCE	0,814589735	Jamila Maia Woida	CGPYEM	MPC	BEM NA GUARDA DO USUARIO		
https://jira.tce.ro.br/browse/SIPAT-20357	Notebook	NOTEBOOK DATEN	15077-TCE	0,088462176	Getulio G. Carmo	ASSTECSECON	ESCON	BEM NA GUARDA DO USUARIO		
https://jira.tce.ro.br/browse/SIPAT-20358	Notebook	NOTEBOOK DATEN	15078-TCE	0,982657923	Sabrina C. do Vale Bezerra	GABOPD	GABINETES	BEM NA GUARDA DO USUARIO		
https://jira.tce.ro.br/browse/SIPAT-20359	Notebook	NOTEBOOK DATEN	15079-TCE	0,714410651	Gilmar Alves dos Santos	CECEX-02	SGCE	BEM NA GUARDA DO USUARIO		
https://jira.tce.ro.br/browse/SIPAT-20360	Notebook	NOTEBOOK DATEN	15080-TCE	0,288128337	João F. da Silva	DIVGDO	SGA	BEM NA GUARDA DO USUARIO		
https://jira.tce.ro.br/browse/SIPAT-20361	Notebook	NOTEBOOK DATEN	15081-TCE	0,316428186	Alex S. de Amorim	SEGESP	SGA	BEM NA GUARDA DO USUARIO		
https://jira.tce.ro.br/browse/SIPAT-20363	Notebook	NOTEBOOK DATEN	15083-TCE	0,244612544	Adriana P. de Souza	GABEOS	GABINETES	BEM NA GUARDA DO USUARIO		
https://jira.tce.ro.br/browse/SIPAT-20364	Notebook	NOTEBOOK DATEN	15084-TCE	0,676997975	Alisson A. dos Santos	DEFIN	SGA	BEM NA GUARDA DO USUARIO		
https://jira.tce.ro.br/browse/SIPAT-20365	Notebook	NOTEBOOK DATEN	15085-TCE	0,570289808	Deivid C.A. Pereira	CECEX-03	SGCE	BEM NA GUARDA DO USUARIO		
https://jira.tce.ro.br/browse/SIPAT-20366	Notebook	NOTEBOOK DATEN	15086-TCE	0,726930725	Emmanuel C. Ramos Barros Afonso	SPJ	SPJ	BEM NA GUARDA DO USUARIO		
https://jira.tce.ro.br/browse/SIPAT-20367	Notebook	NOTEBOOK DATEN	15087-TCE	0,726930725	Breno Rothman Fernandes	CECEX-09	SGCE	BEM NA GUARDA DO USUARIO		
https://										

TRIBUNAL DE CONTAS DO ESTADO DE RONDÔNIA

CONTROLADORIA DE ANÁLISE E ACOMPANHAMENTO DA DESPESA E DOS CONTROLES INTERNOS - CAAD

https://jira.tce.ro.br/browse/SIPAT-24336	Notebook	NOTEBOOK LENOVO E14	16860-TCE	0,434567364	Adriana M. Campelo	CECEX-09	SGCE	BEM NA GUARDA DO USUÁRIO
https://jira.tce.ro.br/browse/SIPAT-24337	Notebook	NOTEBOOK LENOVO E14	16861-TCE	0,872735116	Jose Fernando Domiciano	CECEX-01	SGCE	BEM NA GUARDA DO USUÁRIO
https://jira.tce.ro.br/browse/SIPAT-24338	Notebook	NOTEBOOK LENOVO E14	16862-TCE	0,441498801	Rodolfo F. Kzerle	CECEX-03	SGCE	BEM NA GUARDA DO USUÁRIO
https://jira.tce.ro.br/browse/SIPAT-24339	Notebook	NOTEBOOK LENOVO E14	16863-TCE	0,218955366	Sinvaldo R. S. Junior	CECEX-08	SGCE	BEM NA GUARDA DO USUÁRIO
https://jira.tce.ro.br/browse/SIPAT-24340	Notebook	NOTEBOOK LENOVO E14	16864-TCE	0,174541936	Hermes M.C.A. Melo	SGCE	SGCE	BEM NA GUARDA DO USUÁRIO
https://jira.tce.ro.br/browse/SIPAT-24341	Notebook	NOTEBOOK LENOVO E14	16865-TCE	0,130034993	Maria G. Alves de Albuquerque	CECEX-09	SGCE	BEM NA GUARDA DO USUÁRIO
https://jira.tce.ro.br/browse/SIPAT-24342	Notebook	NOTEBOOK LENOVO E14	16866-TCE	0,203688589	Martinho Cesar de Medeiros	CECEX-02	SGCE	BEM NA GUARDA DO USUÁRIO
https://jira.tce.ro.br/browse/SIPAT-24343	Notebook	NOTEBOOK LENOVO E14	16867-TCE	0,080774621	Alexandre C. de Oliveira	CECEX-06	SGCE	BEM NA GUARDA DO USUÁRIO
https://jira.tce.ro.br/browse/SIPAT-24344	Notebook	NOTEBOOK LENOVO E14	16868-TCE	0,760555381	Sergio Gastao Yassaka	ASSESS	GABINETES	BEM NA GUARDA DO USUÁRIO
https://jira.tce.ro.br/browse/SIPAT-24345	Notebook	NOTEBOOK LENOVO E14	16870-TCE	0,349551022	Alexandre S. Silva	DIDES	SETIC	BEM NA GUARDA DO USUÁRIO
https://jira.tce.ro.br/browse/SIPAT-24346	Notebook	NOTEBOOK LENOVO E14	16871-TCE	0,460209665	Sua Ramires Gonçalves	ESCon	ESCON	BEM NA GUARDA DO USUÁRIO
https://jira.tce.ro.br/browse/SIPAT-24348	Notebook	NOTEBOOK LENOVO E14	16872-TCE	0,171127228	Alexander Pereira Croner	CECEX-02	SGCE	BEM NA GUARDA DO USUÁRIO
https://jira.tce.ro.br/browse/SIPAT-24349	Notebook	NOTEBOOK LENOVO E14	16873-TCE	0,280014718	Santa Spagnol	ASSTECSCGE	SGCE	BEM NA GUARDA DO USUÁRIO
https://jira.tce.ro.br/browse/SIPAT-24350	Notebook	NOTEBOOK LENOVO E14	16874-TCE	0,150781448	Erivan Oliveira da Silva	GABFOS	GABINETES	BEM NA GUARDA DO USUÁRIO
https://jira.tce.ro.br/browse/SIPAT-24351	Notebook	NOTEBOOK LENOVO E14	16875-TCE	0,063849378	Elisson Sanches de Lima	CECEX-02	SGCE	BEM NA GUARDA DO USUÁRIO
https://jira.tce.ro.br/browse/SIPAT-24352	Notebook	NOTEBOOK LENOVO E14	16876-TCE	0,165513897	Omar Pires Dias	GABOPD	GABINETES	BEM NA GUARDA DO USUÁRIO
https://jira.tce.ro.br/browse/SIPAT-24353	Notebook	NOTEBOOK LENOVO E14	16877-TCE	0,627761514	Marcus C.S.P. Filho	SGCE	SGCE	BEM NA GUARDA DO USUÁRIO
https://jira.tce.ro.br/browse/SIPAT-24354	Notebook	NOTEBOOK LENOVO E14	16878-TCE	0,364898288	Raimundo Paulo Dias Barros Vieira	CECEX-09	SGCE	BEM NA GUARDA DO USUÁRIO
https://jira.tce.ro.br/browse/SIPAT-24355	Notebook	NOTEBOOK LENOVO E14	16879-TCE	0,531933178	Luana Pereira dos Santos	CECEX-02	SGCE	BEM NA GUARDA DO USUÁRIO
https://jira.tce.ro.br/browse/SIPAT-24356	Notebook	NOTEBOOK LENOVO E14	16880-TCE	0,464716031	Wesler A.P. Neves	CECEX-08	SGCE	BEM NA GUARDA DO USUÁRIO
https://jira.tce.ro.br/browse/SIPAT-24357	Notebook	NOTEBOOK LENOVO E14	16881-TCE	0,341836532	Francisco Vagner de Lima Honorato	CECEX-09	SGCE	BEM NA GUARDA DO USUÁRIO
https://jira.tce.ro.br/browse/SIPAT-24358	Notebook	NOTEBOOK LENOVO E14	16882-TCE	0,269794203	Març U. E. Reis	PROFAZ	SGCE	BEM NA GUARDA DO USUÁRIO
https://jira.tce.ro.br/browse/SIPAT-24359	Notebook	NOTEBOOK LENOVO E14	16883-TCE	0,576325238	Luciene B.S. Kochmanski	CECEX-01	SGCE	BEM NA GUARDA DO USUÁRIO
https://jira.tce.ro.br/browse/SIPAT-24360	Notebook	NOTEBOOK LENOVO E14	16884-TCE	0,131593023	Demétrius C.L. de Oliveira	CECEX-10	SGCE	BEM NA GUARDA DO USUÁRIO
https://jira.tce.ro.br/browse/SIPAT-24361	Notebook	NOTEBOOK LENOVO E14	16885-TCE	0,203646102	Eduardo S. Rocha	CECEX-03	SGCE	BEM NA GUARDA DO USUÁRIO
https://jira.tce.ro.br/browse/SIPAT-24362	Notebook	NOTEBOOK LENOVO E14	16886-TCE	0,929410192	Vanessa Pires Valente	CECEX-05	SGCE	BEM NA GUARDA DO USUÁRIO
https://jira.tce.ro.br/browse/SIPAT-24363	Notebook	NOTEBOOK LENOVO E14	16887-TCE	0,090306891	Eder de Paula Nunes	CECEX-05	SGCE	BEM NA GUARDA DO USUÁRIO
https://jira.tce.ro.br/browse/SIPAT-24364	Notebook	NOTEBOOK LENOVO E14	16888-TCE	0,187262743	Aluizio S.S. de Oliveira	CECEX-01	SGCE	BEM NA GUARDA DO USUÁRIO
https://jira.tce.ro.br/browse/SIPAT-24365	Notebook	NOTEBOOK LENOVO E14	16889-TCE	0,081605128	Maria Clarice Alves da Costa	CECEX-01	SGCE	BEM NA GUARDA DO USUÁRIO
https://jira.tce.ro.br/browse/SIPAT-24366	Notebook	NOTEBOOK LENOVO E14	16890-TCE	0,46327914	Marivaldo Felipe de Melo	CECEX-10	SGCE	BEM NA GUARDA DO USUÁRIO
https://jira.tce.ro.br/browse/SIPAT-24367	Notebook	NOTEBOOK LENOVO E14	16891-TCE	0,287384828	Marcio Santos Alves	ESCon	ESCON	BEM NA GUARDA DO USUÁRIO
https://jira.tce.ro.br/browse/SIPAT-24368	Notebook	NOTEBOOK LENOVO E14	16892-TCE	0,88613695	Nubiana L. Pedruzzi	ASSTI	SETIC	BEM NA GUARDA DO USUÁRIO
https://jira.tce.ro.br/browse/SIPAT-24369	Notebook	NOTEBOOK LENOVO E14	16893-TCE	0,536551885	Euler Potyguara	GCIEPPM	GABINETES	BEM NA GUARDA DO USUÁRIO
https://jira.tce.ro.br/browse/SIPAT-24373	Notebook	NOTEBOOK LENOVO E14	16896-TCE	0,333545014	Rafael C. Antunes	SPJ	SPJ	BEM NA GUARDA DO USUÁRIO
https://jira.tce.ro.br/browse/SIPAT-24374	Notebook	NOTEBOOK LENOVO E14	16897-TCE	0,237572918	Larissa Gomes Lourenco	SEGEPS	SGCE	BEM NA GUARDA DO USUÁRIO
https://jira.tce.ro.br/browse/SIPAT-24375	Notebook	NOTEBOOK LENOVO E14	16898-TCE	0,591985425	Edmilson S. Silva	GCIEPPM	GABINETES	BEM NA GUARDA DO USUÁRIO
https://jira.tce.ro.br/browse/SIPAT-24376	Notebook	NOTEBOOK LENOVO E14	16899-TCE	0,542524258	Alois Andrade de Oliveira	ESCon	ESCON	BEM NA GUARDA DO USUÁRIO
https://jira.tce.ro.br/browse/SIPAT-24377	Notebook	NOTEBOOK LENOVO E14	16900-TCE	0,907784977	Getulio G. Carmo	ESCon	ESCON	BEM NA GUARDA DO USUÁRIO
https://jira.tce.ro.br/browse/SIPAT-24379	Notebook	NOTEBOOK LENOVO E14	16902-TCE	0,716935438	Cleice de Pontes Bernardo	SELIC	SGA	BEM NA GUARDA DO USUÁRIO
https://jira.tce.ro.br/browse/SIPAT-24380	Notebook	NOTEBOOK LENOVO E14	16903-TCE	0,429057374	Igor T. Ribeiro Carvalho	SEPLAN	GABINETES	BEM NA GUARDA DO USUÁRIO
https://jira.tce.ro.br/browse/SIPAT-24382	Notebook	NOTEBOOK LENOVO E14	16905-TCE	0,756388963	Laiana F. N. de Aguiar	CECEX-08	SGCE	BEM NA GUARDA DO USUÁRIO
https://jira.tce.ro.br/browse/SIPAT-24383	Notebook	NOTEBOOK LENOVO E14	16906-TCE	0,163669658	Luciano S.B. Oliveira	CG	CORREGEDORIA	BEM NA GUARDA DO USUÁRIO
https://jira.tce.ro.br/browse/SIPAT-24384	Notebook	NOTEBOOK LENOVO E14	16907-TCE	0,833714758	Sandrael de Oliveira dos Santos	DEFIN	SGA	BEM NA GUARDA DO USUÁRIO
https://jira.tce.ro.br/browse/SIPAT-24385	Notebook	NOTEBOOK LENOVO E14	16908-TCE	0,238994658	Karine Medeiros Otto	CECEX-07	SGCE	BEM NA GUARDA DO USUÁRIO
https://jira.tce.ro.br/browse/SIPAT-24386	Notebook	NOTEBOOK LENOVO E14	16909-TCE	0,398342797	Ana P. R. e Silva Assis	GCESS	GABINETES	BEM NA GUARDA DO USUÁRIO
https://jira.tce.ro.br/browse/SIPAT-24387	Notebook	NOTEBOOK LENOVO E14	16910-TCE	0,967306463	Mara Glória Assis Alves	CECEX-05	SGCE	BEM NA GUARDA DO USUÁRIO
https://jira.tce.ro.br/browse/SIPAT-24388	Notebook	NOTEBOOK LENOVO E14	16911-TCE	0,486470495	Michael L. Nunes Ramalho	CECEX-04	SGCE	BEM NA GUARDA DO USUÁRIO
https://jira.tce.ro.br/browse/SIPAT-24389	Notebook	NOTEBOOK LENOVO E14	16912-TCE	0,770902208	Raimundo Aldenor T. R. Junior	DIDES	SETIC	BEM NA GUARDA DO USUÁRIO
https://jira.tce.ro.br/browse/SIPAT-24390	Notebook	NOTEBOOK LENOVO E14	16913-TCE	0,36579273	Thiago Silva	DIARC	SETIC	BEM NA GUARDA DO USUÁRIO
https://jira.tce.ro.br/browse/SIPAT-24391	Notebook	NOTEBOOK LENOVO E14	16914-TCE	0,282965395	Elaíne Melo Viana	CECEX-08	SGCE	BEM NA GUARDA DO USUÁRIO
https://jira.tce.ro.br/browse/SIPAT-24392	Notebook	NOTEBOOK LENOVO E14	16915-TCE	0,529172629	Liliane Mello	SEEXPRES	GABINETES	BEM NA GUARDA DO USUÁRIO
https://jira.tce.ro.br/browse/SIPAT-24393	Notebook	NOTEBOOK LENOVO E14	16916-TCE	0,27128697	Paulo Curti Neto	SEEXPRES	GABINETES	BEM NA GUARDA DO USUÁRIO
https://jira.tce.ro.br/browse/SIPAT-24394	Notebook	NOTEBOOK LENOVO E14	16917-TCE	0,591317652	Fernanda Rett	GCESS	GABINETES	BEM NA GUARDA DO USUÁRIO
https://jira.tce.ro.br/browse/SIPAT-24395	Notebook	NOTEBOOK LENOVO E14	16918-TCE	0,805356154	João B de A. Junior	CECEX-01	SGCE	BEM NA GUARDA DO USUÁRIO
https://jira.tce.ro.br/browse/SIPAT-24396	Notebook	NOTEBOOK LENOVO E14	16919-TCE	0,983949999	Getulio G. Carmo	ESCon	ESCON	BEM NA GUARDA DO USUÁRIO
https://jira.tce.ro.br/browse/SIPAT-24397	Notebook	NOTEBOOK LENOVO E14	16920-TCE	0,219343223	Silvia M. Metchko	SGCE	SGCE	BEM NA GUARDA DO USUÁRIO
https://jira.tce.ro.br/browse/SIPAT-24398	Notebook	NOTEBOOK LENOVO E14	16921-TCE	0,36454301	Moises R. Lopes	ASSTECSCGE	SGCE	BEM NA GUARDA DO USUÁRIO
https://jira.tce.ro.br/browse/SIPAT-24399	Notebook	NOTEBOOK LENOVO E14	16922-TCE	0,27223091	Yvonne F. de Melo	GPYFM	MPC - GPYFM	BEM NA GUARDA DO USUÁRIO
https://jira.tce.ro.br/browse/SIPAT-24400	Notebook	NOTEBOOK LENOVO E14	16923-TCE	0,372206631	Elizaitz B. Borges	GPYFM	GABINETES	BEM NA GUARDA DO USUÁRIO
https://jira.tce.ro.br/browse/SIPAT-24401	Notebook	NOTEBOOK LENOVO E14	16924-TCE	0,494469284	Maria L. Macedo da Silva	GACSEOS	GABINETES	BEM NA GUARDA DO USUÁRIO
https://jira.tce.ro.br/browse/SIPAT-24402	Notebook	NOTEBOOK LENOVO E14	16925-TCE	0,959790311	Rozimar F. Madel	CECEX-05	SGCE	BEM NA GUARDA DO USUÁRIO
https://jira.tce.ro.br/browse/SIPAT-24403	Notebook	NOTEBOOK LENOVO E14	16926-TCE	0,398855226	Silviana Paçan Bertelli	CECEX-03	SGCE - DCE III	BEM NA GUARDA DO USUÁRIO
https://jira.tce.ro.br/browse/SIPAT-24404	Notebook	NOTEBOOK LENOVO E14	16927-TCE	0,419771876	Gustavo P. Lanis	DEFIN	SGA	BEM NA GUARDA DO USUÁRIO
https://jira.tce.ro.br/browse/SIPAT-24405	Notebook	NOTEBOOK LENOVO E14	16928-TCE	0,459099125	F. Ráglis Ximenes de Almeida	SGCE	SGCE	BEM NA GUARDA DO USUÁRIO
https://jira.tce.ro.br/browse/SIPAT-24406	Notebook	NOTEBOOK LENOVO E14	16929-TCE	0,126201405	Fernando Soares Garcia	DGESCon	ESCON	BEM NA GUARDA DO USUÁRIO
https://jira.tce.ro.br/browse/SIPAT-24407	Notebook	NOTEBOOK LENOVO E14	16930-TCE	0,877853124	Luciana A. Bezerra	ASCCom	GABINETES	BEM NA GUARDA DO USUÁRIO
https://jira.tce.ro.br/browse/SIPAT-25354	Notebook	NOTEBOOK LENOVO E14	17054-TCE	0,355354872	Graziela Lima Silva	CECEX-09	SGCE	BEM NA GUARDA DO USUÁRIO
https://jira.tce.ro.br/browse/SIPAT-25356	Notebook	NOTEBOOK LENOVO E14	17056-TCE	0,235122851	Rosimary A. Ribeiro	GCFCFS	GABINETES	BEM NA GUARDA DO USUÁRIO
https://jira.tce.ro.br/browse/SIPAT-25357	Notebook	NOTEBOOK LENOVO E14	17057-TCE	0,66489091	Juliana O. do Santos	DIVBEM	SGA	BEM NA GUARDA DO USUÁRIO
https://jira.tce.ro.br/browse/SIPAT-25358	Notebook	NOTEBOOK LENOVO E14	17058-TCE	0,487390171	Renata P.M. Queiroz	SELIC	SGA	BEM NA GUARDA DO USUÁRIO
https://jira.tce.ro.br/browse/SIPAT-25359	Notebook	NOTEBOOK LENOVO E14	17059-TCE	0,090555177	Paulo Ribeiro de Lacerda	PRESID	GABINETES	BEM NA GUARDA DO USUÁRIO
https://jira.tce.ro.br/browse/SIPAT-25360	Notebook	NOTEBOOK LENOVO E14	17060-TCE	0,361076933	Rossana D.I. Alves	CG	CORREGEDORIA	BEM NA GUARDA DO USUÁRIO
https://jira.tce.ro.br/browse/SIPAT-25361	Notebook	NOTEBOOK LENOVO E14	17061-TCE	0,03609309	Paulo Curti Neto	SEEXPRES	PRESIDENTE	BEM NA GUARDA DO USUÁRIO
https://jira.tce.ro.br/browse/SIPAT-25363	Notebook	NOTEBOOK LENOVO E14	17063-TCE	0,529177738	Francisco Junior F. da Silva	GABFJFS	GABINETES	BEM NA GUARDA DO USUÁRIO
https://jira.tce.ro.br/browse/SIPAT-25364	Notebook	NOTEBOOK LENOVO E14	17064-TCE	0,300054779	Herick S. Moraes Ramos	CECEX-01	SGCE	BEM NA GUARDA DO USUÁRIO
https://jira.tce.ro.br/browse/SIPAT-25365	Notebook	NOTEBOOK LENOVO E14	17065-TCE	0,380873866	Rodrigo L. Chaves	ASCCom	GABINETES	BEM NA GUARDA DO USUÁRIO
https://jira.tce.ro.br/browse/SIPAT-25366	Notebook	NOTEBOOK LENOVO E14	17066-TCE	0,291187719	Maria L. V. da Silva	ASST-SGCE	SGCE	BEM NA GUARDA DO USUÁRIO
https://jira.tce.ro.br/browse/SIPAT-25368	Notebook	NOTEBOOK LENOVO E14	17068-TCE	0,641160539	Felipe M.P. de Paula	SEPLAN	GABINETES	BEM NA GUARDA DO USUÁRIO
https://jira.tce.ro.br/browse/SIPAT-25369	Notebook	NOTEBOOK LENOVO E14	17069-TCE	0,552128481	Clireia C.S.S. Soares	SEPLAN	GABINETES	BEM NA GUARDA DO USUÁRIO
https://jira.tce.ro.br/browse/SIPAT-25373	Notebook	NOTEBOOK LENOVO E14	17073-TCE	0,564819877	Renata M. Ferreira	GCIEPPM	GABINETES	BEM NA GUARDA DO USUÁRIO

Controladoria de Análise e Acompanhamento da Despesa e dos Controles Internos - CAAD
1º andar do Edifício sede do Tribunal de Contas do Estado de Rondônia
Av. Presidente Dutra nº 4229 – Pedrinhas - telefone: 3609-6486

TRIBUNAL DE CONTAS DO ESTADO DE RONDÔNIA
CONTROLADORIA DE ANÁLISE E ACOMPANHAMENTO DA DESPESA E DOS
CONTROLES INTERNOS - CAAD

Responsável: DISUPO								SORTEIO ALEATORIO	INSPEÇÃO FÍSICA
Link Jira	Equipament	Tipo Equipamento	Patrimôni	Coluna1	Setor	Localização fisi	Situação		
https://jira.tcero.tc.br/browse/SIPAT-17377	Notebook	NOTEBOOK HP PAVILION	10631-TCE	0,084637986	DISUPO	DEPÓSITO	DISPONÍVEL	15053-TCE	OK - DEPÓSITO
https://jira.tcero.tc.br/browse/SIPAT-17378	Notebook	NOTEBOOK HP PAVILION	10632-TCE	0,182887566	DISUPO	DEPÓSITO	DISPONÍVEL	10706-TCE	OK - DEPÓSITO
https://jira.tcero.tc.br/browse/SIPAT-17379	Notebook	NOTEBOOK HP PAVILION	10633-TCE	0,056075875	DISUPO	DEPÓSITO	DISPONÍVEL	10683-TCE	OK - DEPÓSITO
https://jira.tcero.tc.br/browse/SIPAT-17380	Notebook	NOTEBOOK HP PAVILION	10634-TCE	0,339317477	DISUPO	DEPÓSITO	DISPONÍVEL	15051-TCE	OK - DEPÓSITO
https://jira.tcero.tc.br/browse/SIPAT-17381	Notebook	NOTEBOOK HP PAVILION	10635-TCE	0,69794577	DISUPO	DEPÓSITO	DISPONÍVEL	15123-TCE	OK - DEPÓSITO
https://jira.tcero.tc.br/browse/SIPAT-17382	Notebook	NOTEBOOK HP PAVILION	10636-TCE	0,137270077	DISUPO	DEPÓSITO	DISPONÍVEL	10664-TCE	OK - DEPÓSITO
https://jira.tcero.tc.br/browse/SIPAT-17383	Notebook	NOTEBOOK HP PAVILION	10637-TCE	0,171731987	DISUPO	DEPÓSITO	DISPONÍVEL	10677-TCE	OK - DEPÓSITO
https://jira.tcero.tc.br/browse/SIPAT-17384	Notebook	NOTEBOOK HP PAVILION	10638-TCE	0,896577976	DISUPO	DEPÓSITO	DISPONÍVEL	10676-TCE	NÃO LOCALIZADO
https://jira.tcero.tc.br/browse/SIPAT-17386	Notebook	NOTEBOOK HP PAVILION	10640-TCE	0,023341518	DISUPO	DEPÓSITO	DISPONÍVEL	10705-TCE	OK - DEPÓSITO
https://jira.tcero.tc.br/browse/SIPAT-17387	Notebook	NOTEBOOK HP PAVILION	10641-TCE	0,83822256	DISUPO	DEPÓSITO	DISPONÍVEL	15100-TCE	OK - DEPÓSITO
https://jira.tcero.tc.br/browse/SIPAT-17388	Notebook	NOTEBOOK HP PAVILION	10643-TCE	0,747015277	DISUPO	DEPÓSITO	DISPONÍVEL	10679-TCE	OK - DEPÓSITO
https://jira.tcero.tc.br/browse/SIPAT-17389	Notebook	NOTEBOOK HP PAVILION	10644-TCE	0,408560873	DISUPO	DEPÓSITO	DISPONÍVEL	10644-TCE	OK - DEPÓSITO
https://jira.tcero.tc.br/browse/SIPAT-17390	Notebook	NOTEBOOK HP PAVILION	10645-TCE	0,261040049	DISUPO	DEPÓSITO	DISPONÍVEL	10668-TCE	OK - DEPÓSITO
https://jira.tcero.tc.br/browse/SIPAT-17391	Notebook	NOTEBOOK HP PAVILION	10646-TCE	0,399492191	DISUPO	DEPÓSITO	DISPONÍVEL	10684-TCE	OK - DEPÓSITO
https://jira.tcero.tc.br/browse/SIPAT-17392	Notebook	NOTEBOOK HP PAVILION	10647-TCE	0,55173733	DISUPO	DEPÓSITO	DISPONÍVEL	17067-TCE	CARGA- SÉRGIO BRITO
https://jira.tcero.tc.br/browse/SIPAT-17396	Notebook	NOTEBOOK HP PAVILION	10650-TCE	0,882007557	DISUPO	DEPÓSITO	DISPONÍVEL	10701-TCE	OK - DEPÓSITO
https://jira.tcero.tc.br/browse/SIPAT-17400	Notebook	NOTEBOOK HP PAVILION	10655-TCE	0,54054303	DISUPO	DEPÓSITO	DISPONÍVEL	10687-TCE	OK - DEPÓSITO
https://jira.tcero.tc.br/browse/SIPAT-15482	Notebook	NOTEBOOK HP PAVILION	10657-TCE	0,002845042	DISUPO	DEPÓSITO	DISPONÍVEL	10646-TCE	OK - DEPÓSITO
https://jira.tcero.tc.br/browse/SIPAT-17402	Notebook	NOTEBOOK HP PAVILION	10658-TCE	0,008274714	DISUPO	DEPÓSITO	DISPONÍVEL	10667-TCE	OK - DEPÓSITO
https://jira.tcero.tc.br/browse/SIPAT-17403	Notebook	NOTEBOOK HP PAVILION	10659-TCE	0,649011191	DISUPO	DEPÓSITO	DISPONÍVEL	10638-TCE	OK - DEPÓSITO
https://jira.tcero.tc.br/browse/SIPAT-17407	Notebook	NOTEBOOK HP PAVILION	10663-TCE	0,451450497	DISUPO	DEPÓSITO	DISPONÍVEL	10657-TCE	OK - DEPÓSITO
https://jira.tcero.tc.br/browse/SIPAT-17408	Notebook	NOTEBOOK HP PAVILION	10664-TCE	0,88158282	DISUPO	DEPÓSITO	DISPONÍVEL	15010-TCE	OK - PLENÁRIO
https://jira.tcero.tc.br/browse/SIPAT-17409	Notebook	NOTEBOOK HP PAVILION	10665-TCE	0,497996049	DISUPO	DEPÓSITO	DISPONÍVEL	16869-TCE	OK - DEPÓSITO
https://jira.tcero.tc.br/browse/SIPAT-17410	Notebook	NOTEBOOK HP PAVILION	10667-TCE	0,888536997	DISUPO	DEPÓSITO	DISPONÍVEL	10693-TCE	OK - DEPÓSITO
https://jira.tcero.tc.br/browse/SIPAT-17411	Notebook	NOTEBOOK HP PAVILION	10668-TCE	0,553452549	DISUPO	DEPÓSITO	DISPONÍVEL		
https://jira.tcero.tc.br/browse/SIPAT-17412	Notebook	NOTEBOOK HP PAVILION	10669-TCE	0,097820738	DISUPO	DEPÓSITO	DISPONÍVEL		
https://jira.tcero.tc.br/browse/SIPAT-17413	Notebook	NOTEBOOK HP PAVILION	10670-TCE	0,840519353	DISUPO	DEPÓSITO	DISPONÍVEL		
https://jira.tcero.tc.br/browse/SIPAT-17415	Notebook	NOTEBOOK HP PAVILION	10672-TCE	0,104412667	DISUPO	DEPÓSITO	DISPONÍVEL		
https://jira.tcero.tc.br/browse/SIPAT-17416	Notebook	NOTEBOOK HP PAVILION	10673-TCE	0,975861876	DISUPO	DEPÓSITO	DISPONÍVEL		
https://jira.tcero.tc.br/browse/SIPAT-17417	Notebook	NOTEBOOK HP PAVILION	10674-TCE	0,953431671	DISUPO	DEPÓSITO	DISPONÍVEL		
https://jira.tcero.tc.br/browse/SIPAT-17418	Notebook	NOTEBOOK HP PAVILION	10675-TCE	0,347790642	DISUPO	DEPÓSITO	DISPONÍVEL		
https://jira.tcero.tc.br/browse/SIPAT-17419	Notebook	NOTEBOOK HP PAVILION	10676-TCE	0,443736482	DISUPO	DEPÓSITO	DISPONÍVEL		
https://jira.tcero.tc.br/browse/SIPAT-17420	Notebook	NOTEBOOK HP PAVILION	10677-TCE	0,513524961	DISUPO	DEPÓSITO	DISPONÍVEL		
https://jira.tcero.tc.br/browse/SIPAT-17421	Notebook	NOTEBOOK HP PAVILION	10679-TCE	0,746729556	DISUPO	DEPÓSITO	DISPONÍVEL		
https://jira.tcero.tc.br/browse/SIPAT-17422	Notebook	NOTEBOOK HP PAVILION	10680-TCE	0,763661195	DISUPO	DEPÓSITO	DISPONÍVEL		
https://jira.tcero.tc.br/browse/SIPAT-17423	Notebook	NOTEBOOK HP PAVILION	10681-TCE	0,395943565	DISUPO	DEPÓSITO	DISPONÍVEL		
https://jira.tcero.tc.br/browse/SIPAT-15486	Notebook	NOTEBOOK HP PAVILION	10683-TCE	0,606168052	DISUPO	DEPÓSITO	DISPONÍVEL		
https://jira.tcero.tc.br/browse/SIPAT-15487	Notebook	NOTEBOOK HP PAVILION	10684-TCE	0,698007403	DISUPO	DEPÓSITO	DISPONÍVEL		
https://jira.tcero.tc.br/browse/SIPAT-15488	Notebook	NOTEBOOK HP PAVILION	10685-TCE	0,802404959	DISUPO	DEPÓSITO	DISPONÍVEL		
https://jira.tcero.tc.br/browse/SIPAT-15491	Notebook	NOTEBOOK HP PAVILION	10687-TCE	0,991953608	DISUPO	DEPÓSITO	DISPONÍVEL		
https://jira.tcero.tc.br/browse/SIPAT-15492	Notebook	NOTEBOOK HP PAVILION	10688-TCE	0,949072618	DISUPO	DEPÓSITO	DISPONÍVEL		
https://jira.tcero.tc.br/browse/SIPAT-15493	Notebook	NOTEBOOK HP PAVILION	10689-TCE	0,961792615	DISUPO	DEPÓSITO	DISPONÍVEL		
https://jira.tcero.tc.br/browse/SIPAT-15494	Notebook	NOTEBOOK HP PAVILION	10690-TCE	0,18696075	DISUPO	DEPÓSITO	DISPONÍVEL		
https://jira.tcero.tc.br/browse/SIPAT-15495	Notebook	NOTEBOOK HP PAVILION	10691-TCE	0,184192998	DISUPO	DEPÓSITO	DISPONÍVEL		
https://jira.tcero.tc.br/browse/SIPAT-15496	Notebook	NOTEBOOK HP PAVILION	10692-TCE	0,729300456	DISUPO	DEPÓSITO	DISPONÍVEL		
https://jira.tcero.tc.br/browse/SIPAT-15497	Notebook	NOTEBOOK HP PAVILION	10693-TCE	0,439678256	DISUPO	DEPÓSITO	DISPONÍVEL		
https://jira.tcero.tc.br/browse/SIPAT-15499	Notebook	NOTEBOOK HP PAVILION	10694-TCE	0,163840398	DISUPO	DEPÓSITO	DISPONÍVEL		
https://jira.tcero.tc.br/browse/SIPAT-15501	Notebook	NOTEBOOK HP PAVILION	10696-TCE	0,982079308	DISUPO	DEPÓSITO	DISPONÍVEL		
https://jira.tcero.tc.br/browse/SIPAT-15502	Notebook	NOTEBOOK HP PAVILION	10697-TCE	0,65018111	DISUPO	DEPÓSITO	DISPONÍVEL		
https://jira.tcero.tc.br/browse/SIPAT-15503	Notebook	NOTEBOOK HP PAVILION	10698-TCE	0,095772197	DISUPO	DEPÓSITO	DISPONÍVEL		
https://jira.tcero.tc.br/browse/SIPAT-15504	Notebook	NOTEBOOK HP PAVILION	10699-TCE	0,019567125	DISUPO	DEPÓSITO	DISPONÍVEL		
https://jira.tcero.tc.br/browse/SIPAT-15505	Notebook	NOTEBOOK HP PAVILION	10700-TCE	0,904194291	DISUPO	DEPÓSITO	DISPONÍVEL		
https://jira.tcero.tc.br/browse/SIPAT-15506	Notebook	NOTEBOOK HP PAVILION	10701-TCE	0,712883352	DISUPO	DEPÓSITO	DISPONÍVEL		
https://jira.tcero.tc.br/browse/SIPAT-15509	Notebook	NOTEBOOK HP PAVILION	10704-TCE	0,463277444	DISUPO	DEPÓSITO	DISPONÍVEL		
https://jira.tcero.tc.br/browse/SIPAT-15510	Notebook	NOTEBOOK HP PAVILION	10705-TCE	0,535315517	DISUPO	DEPÓSITO	DISPONÍVEL		
https://jira.tcero.tc.br/browse/SIPAT-15511	Notebook	NOTEBOOK HP PAVILION	10706-TCE	0,881032449	DISUPO	DEPÓSITO	DISPONÍVEL		
https://jira.tcero.tc.br/browse/SIPAT-20290	Notebook	NOTEBOOK DATEN	15010-TCE	0,230478239	DISUPO	No depósito do Data	AGUARDANDO APROVAÇÃO		
https://jira.tcero.tc.br/browse/SIPAT-20291	Notebook	NOTEBOOK DATEN	15011-TCE	0,137985584	DISUPO	DEPÓSITO	DISPONÍVEL		
https://jira.tcero.tc.br/browse/SIPAT-20305	Notebook	NOTEBOOK DATEN	15025-TCE	0,579043013	DISUPO	DEPÓSITO	DISPONÍVEL		
https://jira.tcero.tc.br/browse/SIPAT-20307	Notebook	NOTEBOOK DATEN	15027-TCE	0,327299324	DISUPO	DEPÓSITO	DISPONÍVEL		
https://jira.tcero.tc.br/browse/SIPAT-20309	Notebook	NOTEBOOK DATEN	15030-TCE	0,514141758	DISUPO	DEPÓSITO	DISPONÍVEL		
https://jira.tcero.tc.br/browse/SIPAT-20331	Notebook	NOTEBOOK DATEN	15051-TCE	0,315045722	DISUPO	DEPÓSITO	DISPONÍVEL		
https://jira.tcero.tc.br/browse/SIPAT-20333	Notebook	NOTEBOOK DATEN	15053-TCE	0,526084464	DISUPO	DEPÓSITO	DISPONÍVEL		
https://jira.tcero.tc.br/browse/SIPAT-20341	Notebook	NOTEBOOK DATEN	15061-TCE	0,07701208	DISUPO	DEPÓSITO	DISPONÍVEL		
https://jira.tcero.tc.br/browse/SIPAT-20352	Notebook	NOTEBOOK DATEN	15072-TCE	0,082006931	DISUPO	SETIC	DISPONÍVEL		
https://jira.tcero.tc.br/browse/SIPAT-20377	Notebook	NOTEBOOK DATEN	15097-TCE	0,93361413	DISUPO	DEPÓSITO	DISPONÍVEL		
https://jira.tcero.tc.br/browse/SIPAT-20379	Notebook	NOTEBOOK DATEN	15099-TCE	0,922645772	DISUPO	DEPÓSITO	DISPONÍVEL		
https://jira.tcero.tc.br/browse/SIPAT-20380	Notebook	NOTEBOOK DATEN	15100-TCE	0,457546669	DISUPO	DEPÓSITO	DISPONÍVEL		
https://jira.tcero.tc.br/browse/SIPAT-20387	Notebook	NOTEBOOK DATEN	15107-TCE	0,978153277	DISUPO	DEPÓSITO	DISPONÍVEL		
https://jira.tcero.tc.br/browse/SIPAT-20403	Notebook	NOTEBOOK DATEN	15123-TCE	0,088839288	DISUPO	SETIC	DISPONÍVEL		
https://jira.tcero.tc.br/browse/SIPAT-24345	Notebook	NOTEBOOK LENOVO E14	16869-TCE	0,31169136	DISUPO	SETIC	EM NA GUARDA DO USUÁRIO		
https://jira.tcero.tc.br/browse/SIPAT-25367	Notebook	NOTEBOOK LENOVO E14	17067-TCE	0,658086784	DISUPO	SETIC	EM NA GUARDA DO USUÁRIO		

Controladoria de Análise e Acompanhamento da Despesa e dos Controles Internos - CAAD
1º andar do Edifício sede do Tribunal de Contas do Estado de Rondônia
Av. Presidente Dutra nº 4229 – Pedrinhas - telefone: 3609-6486

TRIBUNAL DE CONTAS DO ESTADO DE RONDÔNIA
 CONTROLADORIA DE ANÁLISE E ACOMPANHAMENTO DA DESPESA E DOS
 CONTROLES INTERNOS - CAAD

Controle Patrimonial - Notebook

Responsável pelo envio dos e-mails: Jaiane Moreira Pinho - Mat. 771109 (CAAD - TCE/RO)

Servidores	Tipo de Equip.	Patrimônio	E-mail	Data do envio	Resposta do servidor ao e-mail	Status	Data da resp. ao e-mail
Maria de Jesus Gomes Costa	NOTEBOOK HP PAVILION	10686-TCE	Enviado	16/03/2023	equip. encontra-se SIM sob posse do servidor	✓	17/03/2023
Jane R. Pinheiro	NOTEBOOK DATEN	15052-TCE	Enviado	16/03/2023	equip. encontra-se SIM sob posse do servidor	✓	16/03/2023
Maria L. V. da Silva	NOTEBOOK LENOVO E14	17066-TCE	Enviado	16/03/2023	equip. encontra-se SIM sob posse do servidor	✓	16/03/2023
Paulo C. Bettanin	NOTEBOOK DATEN	15041-TCE	Enviado	16/03/2023	sem confirmação do servidor ao e-mail	✗	
Leilicia B.P. Carvalho	NOTEBOOK DATEN	15059-TCE	Enviado	16/03/2023	equip. encontra-se SIM sob posse do servidor, porém com a numeração (21239-TCE) do patrimônio	✓	22/03/2023
Sergio Gastao Yassaka	NOTEBOOK LENOVO E14	16868-TCE	Enviado	17/03/2023	equip. encontra-se SIM sob posse do servidor	✓	17/03/2023
Demétrius C.L. de Oliveira	NOTEBOOK LENOVO E14	16884-TCE	Enviado	17/03/2023	equip. encontra-se SIM sob posse do servidor	✓	17/03/2023
Giselle Pinto Borges	NOTEBOOK DATEN	15020-TCE	Enviado	17/03/2023	equip. encontra-se SIM sob posse do servidor	✓	22/03/2023
Joao F. da Silva	NOTEBOOK DATEN	15080-TCE	Enviado	17/03/2023	equip. encontra-se SIM sob posse do servidor	✓	17/03/2023
Maria G. Alves de Albuquerque	NOTEBOOK LENOVO E14	16865-TCE	Enviado	17/03/2023	equip. encontra-se SIM sob posse do servidor	✓	20/03/2023
Luciana A. Bezerra	NOTEBOOK LENOVO E14	16930-TCE	Enviado	17/03/2023	equip. encontra-se SIM sob posse do servidor	✓	17/03/2023
Santa Spagnol	NOTEBOOK LENOVO E14	16873-TCE	Enviado	17/03/2023	sem confirmação do servidor ao e-mail	✗	
Thiago Silva	NOTEBOOK LENOVO E14	16913-TCE	Enviado	17/03/2023	equip. encontra-se SIM sob posse do servidor	✓	17/03/2023
Paulo Curi Neto	NOTEBOOK LENOVO E14	17061-TCE	Enviado	17/03/2023	equip. encontra-se SIM sob posse do servidor	✓	17/03/2023
Raimundo Paraguasu de Oliveira Filho	NOTEBOOK DATEN	15029-TCE	Enviado	17/03/2023	equip. encontra-se SIM sob posse do servidor	✓	17/03/2023
Miguel R. Junior	NOTEBOOK HP PAVILION	10656-TCE	Enviado	17/03/2023	equip. encontra-se SIM sob posse do servidor	✓	17/03/2023
Vitor A. Borin dos Santos	NOTEBOOK DATEN	15067-TCE	Enviado	17/03/2023	sem confirmação do servidor ao e-mail	✗	
Hermes M.C.A. Melo	NOTEBOOK LENOVO E14	16864-TCE	Enviado	17/03/2023	equip. encontra-se SIM sob posse do servidor	✓	17/03/2023
Maria Eulucia Soares Ferreira	NOTEBOOK DATEN	15124-TCE	Enviado	17/03/2023	equip. foi entregue a SETIC na data 17/03/2023	✓	17/03/2023
Michel L. Nunes Ramalho	NOTEBOOK LENOVO E14	16911-TCE	Enviado	17/03/2023	equip. encontra-se SIM sob posse do servidor	✓	17/03/2023
Sergio P. Brito	NOTEBOOK HP PAVILION	10671-TCE	Enviado	17/03/2023	sem confirmação do servidor ao e-mail	✗	
Sergio P. Brito	NOTEBOOK HP PAVILION	10678-TCE	Enviado	17/03/2023	sem confirmação do servidor ao e-mail	✗	
Erika Patricia	NOTEBOOK DATEN	15049-TCE	Enviado	17/03/2023	sem confirmação do servidor ao e-mail	✗	
Elizabeth Bezerra Smith	NOTEBOOK DATEN	15105-TCE	Enviado via Whatsapp	22/03/2023	equip. encontra-se SIM sob posse do servidor	✓	22/03/2023

Controladoria de Análise e Acompanhamento da Despesa e dos Controles Internos - CAAD
 1º andar do Edifício sede do Tribunal de Contas do Estado de Rondônia
 Av. Presidente Dutra nº 4229 – Pedrinhas - telefone: 3609-6486

TRIBUNAL DE CONTAS DO ESTADO DE RONDÔNIA
CONTROLADORIA DE ANÁLISE E ACOMPANHAMENTO DA DESPESA E DOS
CONTROLES INTERNOS - CAAD

CONFIRMAÇÃO DOS SERVIDORES AO E-MAIL DE CONTROLE PATRIMONIAL:

Maria de Jesus Gomes Costa:

[REDACTED]

Maria L.V.da Silva:

[REDACTED]

Jane R. Pinheiro:

[REDACTED]

Demétrius C.L. de Oliveira:

[REDACTED]

TRIBUNAL DE CONTAS DO ESTADO DE RONDÔNIA
CONTROLADORIA DE ANÁLISE E ACOMPANHAMENTO DA DESPESA E DOS
CONTROLES INTERNOS - CAAD

Thiago Silva:

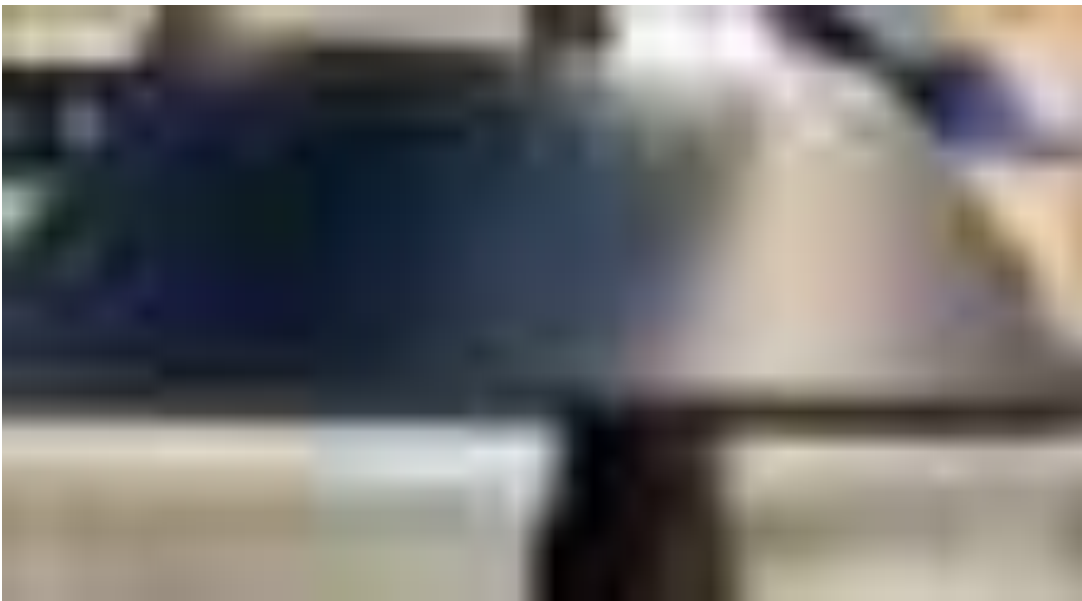

Luciana A. Bezerra:



TRIBUNAL DE CONTAS DO ESTADO DE RONDÔNIA
CONTROLADORIA DE ANÁLISE E ACOMPANHAMENTO DA DESPESA E DOS
CONTROLES INTERNOS - CAAD

Hermes M.C.A. Melo:



Maria Erilucia Soares Ferreira:

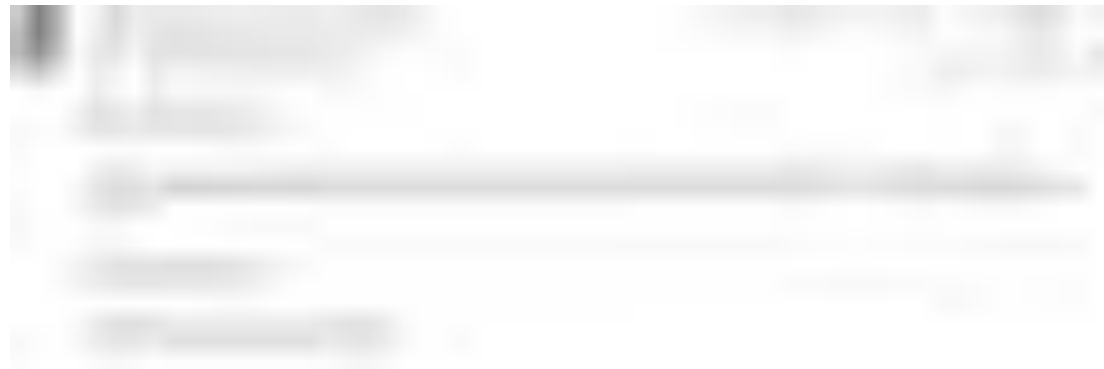

Michel L. Nunes Ramalho:

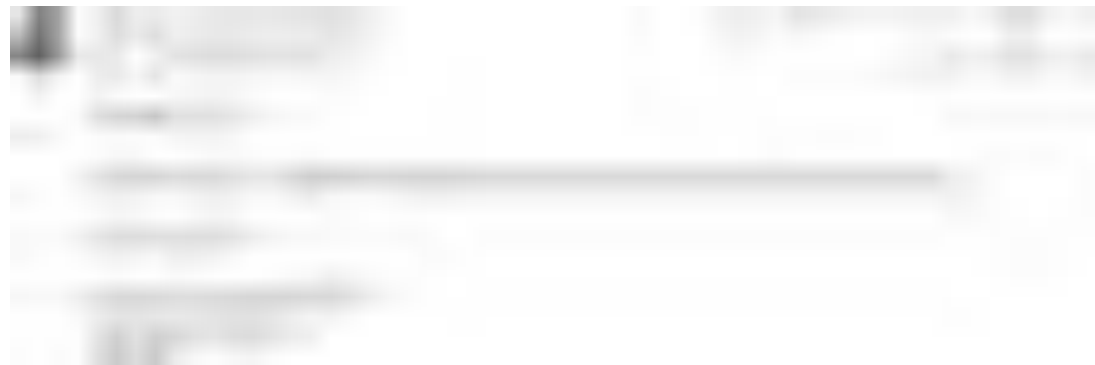

TRIBUNAL DE CONTAS DO ESTADO DE RONDÔNIA
CONTROLADORIA DE ANÁLISE E ACOMPANHAMENTO DA DESPESA E DOS
CONTROLES INTERNOS - CAAD

Miguel R. Junior:



João F. da Silva:



Presidente Conselheiro Paulo Curi Neto:



Raimundo Paraguasu de Oliveira Filho:

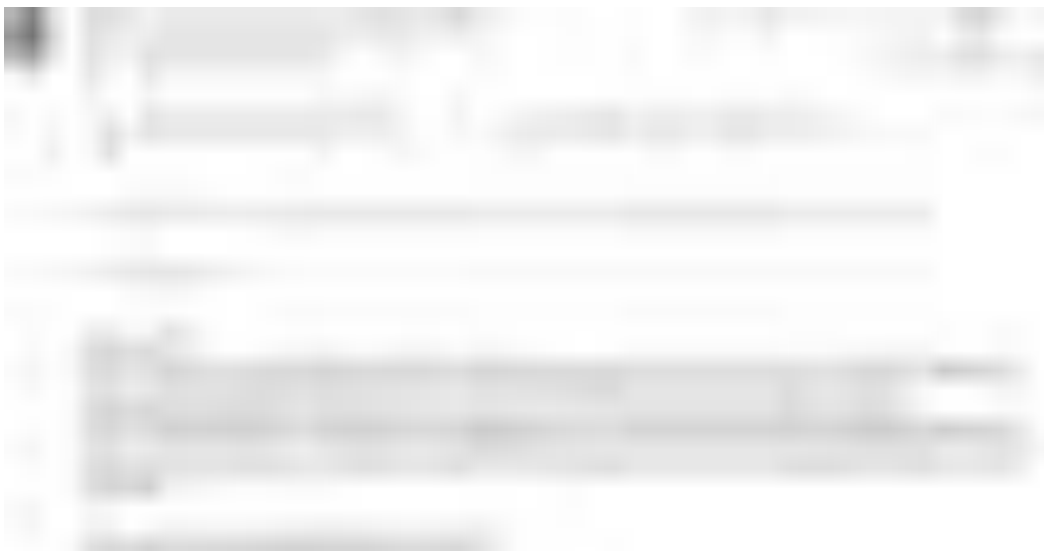

TRIBUNAL DE CONTAS DO ESTADO DE RONDÔNIA
CONTROLADORIA DE ANÁLISE E ACOMPANHAMENTO DA DESPESA E DOS
CONTROLES INTERNOS - CAAD

Maria G. Alves de Albuquerque:



Leilcia B.P. Carvalho:

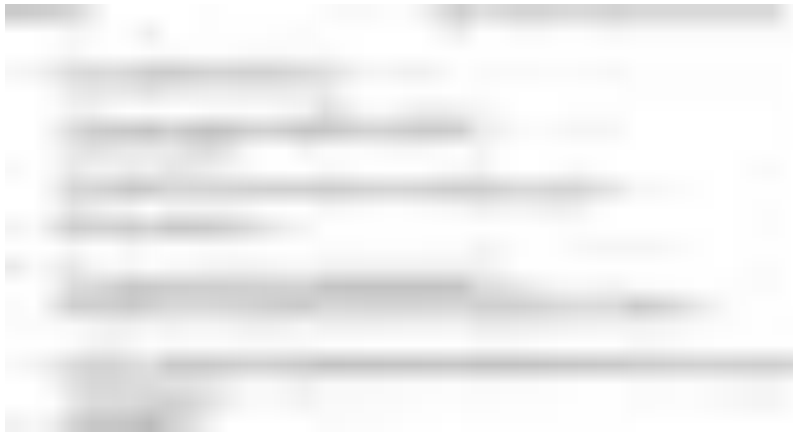

Elizabeth Bezerra Smith:

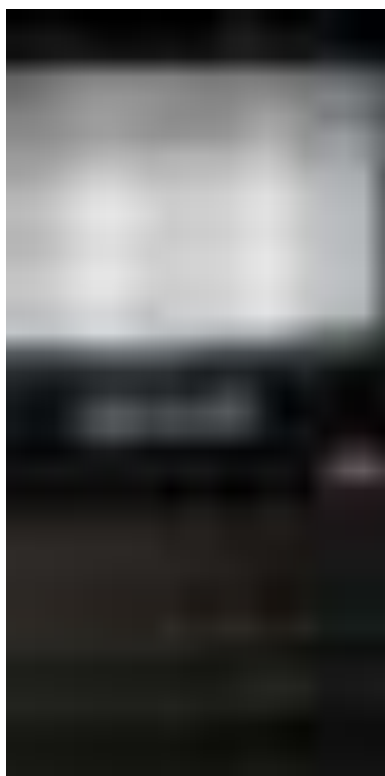
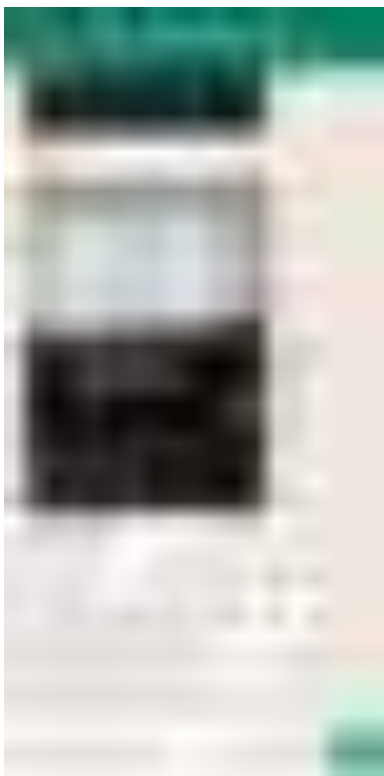



TRIBUNAL DE CONTAS DO ESTADO DE RONDÔNIA
CONTROLADORIA DE ANÁLISE E ACOMPANHAMENTO DA DESPESA E DOS
CONTROLES INTERNOS - CAAD

Giselle Pinto Borges:





TRIBUNAL DE CONTAS DO ESTADO DE RONDÔNIA
CONTROLADORIA DE ANÁLISE E ACOMPANHAMENTO DA DESPESA E DOS
CONTROLES INTERNOS - CAAD
E-MAILS DE CONTROLE PATRIMONIAL ENVIADOS SEM CONFIRMAÇÃO DOS SERVIDORES

Paulo C. Bettanin:

[Redacted content]

Santa Spagnol:

[Redacted content]

TRIBUNAL DE CONTAS DO ESTADO DE RONDÔNIA
CONTROLADORIA DE ANÁLISE E ACOMPANHAMENTO DA DESPESA E DOS
CONTROLES INTERNOS - CAAD

Vitor A. Borin dos Santos:



Erika Patricia:



TRIBUNAL DE CONTAS DO ESTADO DE RONDÔNIA
CONTROLADORIA DE ANÁLISE E ACOMPANHAMENTO DA DESPESA E DOS
CONTROLES INTERNOS - CAAD

Sergio P. Brito:



TRIBUNAL DE CONTAS DO ESTADO DE RONDÔNIA
CONTROLADORIA DE ANÁLISE E ACOMPANHAMENTO DA DESPESA E DOS
CONTROLES INTERNOS - CAAD

PT - 03

Tipo de Auditoria:	Auditoria ordinária anual no exercício de 2022 do TCE-RO
Auditado:	Tribunal de Contas do Estado de Rondônia.
Assunto:	Diárias
Técnica utilizada:	Análise documental, conferência dos Processos de diárias.
Procedimento(s):	Verificar os processos em que houve Prestação de Contas fora do prazo e as medidas adotadas.
Critério(s):	Resolução nº 102/2012-TCE-RO, Lei Federal 4.320/64.

Item Verificado

ITEM VERIFICADO	Sim	Não	ACHADOS E OBSERVAÇÕES
1 – A prestação de contas das diárias ocorreu dentro do prazo 5 (cinco) dias? Art. 12 Res. 102/TCE-RO/2012.	-	X	
2 – Houve justificativa para o atraso?	-	X	
3 – Foram adotadas medidas para orientação do servidor?	-	X	
4 – Foi concedida diárias a servidor que estivesse em alcance ou seja, que ainda não houvesse prestado contas da diária recebida anteriormente? Art. 69 da Lei 4.320/64	SIM	-	

Observações Gerais:

Item 1 – Conforme levantamento realizado com base nos processos de prestação de contas de diárias em atraso (id 0497520), apesar da prestação de contas ocorrido em atraso, não ter trazido prejuízo para administração, os servidores que descumpriram o Art. 12 da Resolução 102/2012-TCE-RO, deveriam ter sido orientados pela administração, para o cumprimento do prazo legal para a Prestação de Contas o que não foi feito, conforme orientado por este Controle Interno nos processos: 6729/2022, 7090/2022 e 6034/2022.

Segundo consta ainda do levantamento, os servidores beneficiados com diárias nos processos nºs: 6020, 3536, 5846, 7298, 0995, 7437, 7284, 3182, 3183, 5818, 7983, 0635, 1646, 0635, 6322, 6167 e 7437, todos de 2022, também prestaram contas fora do prazo.

Razão pela qual, sugerimos que a partir de agora, todos servidores que não prestarem contas dentro do prazo, sejam orientados para o cumprimento dos prazos legais.

Item 2 – Não foi apresentada justificativa por parte dos servidores que prestaram contas de suas diárias em atraso, conforme processos elencados no item anterior.

TRIBUNAL DE CONTAS DO ESTADO DE RONDÔNIA
CONTROLADORIA DE ANÁLISE E ACOMPANHAMENTO DA DESPESA E DOS
CONTROLES INTERNOS - CAAD

Item 3 – Foi constatado através dos processos nºs 6293/2022, 6388/2022 e 5846/2022, que mesmo o servidor Moises Rodrigues Lopes, não tendo prestado contas das diárias recebidas no processo 6293/2022, foram concedidas mais duas diárias através dos processos 6388 e 5846/2022, sem que o servidor tivesse prestado contas das diárias contidas no processo 6293/2022, o que contraria o artigo 69 da Lei Federal nº 4.320/64, o qual veda a concessão de adiantamento a servidores em alcance.

Porto Velho, 10 de março de 2023.

Marcos Rogério Chiva

Auditor de Controle Externo

Cad. Nº 227-TCE-RO.

Processos de diárias atrasadas

Processo	Concessão	Data início	Data final	Data PCD	Credor	Valor Pago	Dias da PCD em atraso	Deteção de atraso pela CAAD	Notificação ao servidor	Justificativa para o atraso	Orientação da CAAD aos servidores com PCD em atraso	Observações
6030/2022	01/09/2022	18/10/2022	21/10/2022	01/11/2022	RUEMY WALLAS ALVES	2.743,03	2	✓	sim	não		
3536/2022	0068/2022	21/06/2022	21/06/2022	29/06/2022	EUSSON SANCHES DE LIMA	607,45	0	não	não aplicável	não aplicável		
3536/2022	0102/2022	08/08/2022	11/08/2022	17/08/2022	EUSSON SANCHES DE LIMA	534,92	2	não	não	não		
5846/2022	00194/2022	15/11/2022	19/11/2022	01/12/2022	BRUNO BOTELHO PIANA	4.238,22	4	não	não	não		
6720/2022	00214/2022	31/10/2022	05/11/2022	13/12/2022	ROMEL RONALDO CARVALHO DA SILVA	2.174,78	19	✓	não	não	sim	
7298/2022	00216/2022	28/11/2022	03/12/2022	19/12/2022	ROMEL RONALDO CARVALHO DA SILVA	3.927,06	6	✓	sim	não		
7090/2022	00204/2022	20/11/2022	23/11/2022	02/12/2022	LEONARDO EMANOEL MACHADO MONTEIRO	1.380,40	2	✓	não	não	sim	
0995/2022	0021/2022	20/02/2022	24/02/2022	04/03/2022	FERNANDO SOARES GARCIA	4.262,01	1	✓	sim	sim		Justificativa: Informação Escon (id 0393685)
5389/2022	0120/2022	14/09/2022	17/09/2022	12/01/2023	WAGNER GARCIA DE FREITAS	272,29	0	não aplicável	não aplicável	não aplicável		PCD de complementação de diárias (considerando os 5 dias úteis após Despacho id: 0486553)
4145/2022	0098/2022	07/08/2022	12/08/2022	18/08/2022	ADILSON MOREIRA DE MEDEIROS	5.143,11	0	não aplicável	não aplicável	não aplicável		PCD realizado em 5 dias úteis
4931/2022	0112/2022	28/08/2022	31/08/2022	06/09/2022	ADILSON MOREIRA DE MEDEIROS	3.851,71	0	não aplicável	não aplicável	não aplicável		PCD realizado em 5 dias úteis
4459/2022	00126/2022	14/09/2022	17/09/2022	26/09/2022	PAULO RIBEIRO DE LACERDA	3.387,06	0	não aplicável	não aplicável	não aplicável		PCD realizado em 5 dias úteis
0635/2022	0002/2022	31/01/2022	31/01/2022	07/02/2022	AGALTON CAMPOS DA SILVA	132,71	não aplicável	não aplicável	não aplicável	não aplicável		Os servidores Wesley A. P. Neves e Helton Rogério P. Bentes foram notificados por atraso no PCD.
7437/2022	0028/2022	19/12/2022	19/12/2022	27/12/2022	FRANCISCO JUNIOR FERREIRA DA SILVA	257,70	8	não	não	não		
7284/2022	00224/2022	01/12/2022	08/12/2022	15/12/2022	MARC LILIAM EREIRA REIS	2.432,29	26	✓	sim	não		PCD em atraso nesse caso é do servidor <u>Rodrigo Ferreira Soares</u> e não Marc Liliam Ereira Reis
3183/2022	0048/2022	24/05/2022	26/05/2022	06/06/2022	ANA LUCIA DA SILVA	2.185,60	2	✓	sim	não		
3183/2022	0070/2022	11/06/2022	11/06/2022	24/06/2022	MARIVALDO NOGUEIRA DE OLIVEIRA	130,07	6	não	não	não		
3818/2022	0163/2022	16/10/2022	21/10/2022	31/10/2022	NILTON C. ANUNCIACAO	3.633,00	1	não	não	não		
7880/2022	00226/2022	20/12/2022	24/12/2022	31/12/2022	NILTON C. ANUNCIACAO	1.787,85	1	✓	sim	não		
4709/2022	00012/2022	28/11/2022	30/11/2022	06/12/2022	MARIA ELISA MOREIRA	2.317,50	0	não aplicável	não aplicável	não aplicável		
0636/2022	0002/2022	31/01/2022	31/01/2022	14/02/2022	HELTON ROGERIO PINHEIRO BENTES	106,28	9	✓	sim	não		
0635/2022	0003/2022	28/01/2022	28/01/2022	14/02/2022	HELTON ROGERIO PINHEIRO BENTES	159,13	9	✓	sim	não		
3690/2022	0060/2022	19/02/2022	26/02/2022	01/03/2022	HELTON ROGERIO	1.680,85	0	não aplicável	não aplicável	não aplicável		PCD realizado em 5 dias úteis
8034/2022	0032/2022	26/12/2022	31/12/2022	09/01/2023	HELTON ROGERIO PINHEIRO BENTES	2.130,82	0	✓	não	não		Prestou a PCD no retorno do recesso dia 09/01/2023
5821/2022	00177/2022	25/10/2022	29/10/2022	04/11/2022	SHARON EUGENIE GAGLIARDI	3.348,69	0	não aplicável	não aplicável	não aplicável		PCD realizado em 5 dias úteis
2175/2022	0059/2022	08/06/2022	11/06/2022	20/06/2022	ISMAR DOS SANTOS	3.998,52	0	não aplicável	não aplicável	não aplicável		
0104/2022	015/2022	03/10/2022	05/10/2022	04/11/2022	WAGNER FERREIRA ANTERO	198,27	15	✓	não	não	sim	
1640/2022	0025/2022	16/03/2022	17/03/2022	25/03/2022	RODRIGO LEWIS CHAVES	530,81	1	✓	sim	não		
0636/2022	0002/2022	31/01/2022	31/01/2022	16/02/2022	WESLER ANDRES PEREIRA NEVES	106,28	6	✓	sim	não		
2956/2022	0043/2022	12/05/2022	13/05/2022	19/05/2022	MARCUS CEZAR	398,11	0	não aplicável	não aplicável	não aplicável		PCD realizado em 5 dias úteis
2956/2022	0043/2022	12/05/2022	13/05/2022	19/05/2022	MARCUS CEZAR SANTOS PINTO FILHO	194,66	não aplicável	não aplicável	não aplicável	não aplicável		Não há prestação de contas no valor de 196,66 dentro do processo
7368/2022	00213/2022	28/11/2022	30/11/2022	07/12/2022	MARCUS CEZAR SANTOS PINTO FILHO	1.264,08	0	não aplicável	não aplicável	não aplicável		PCD realizado em 5 dias úteis
6322/2022	00174/2022	18/10/2022	21/10/2022	02/11/2022	LARISSA GOMES LOURENCO	2.466,48	3	não	não	não		
6107/2022	00103/2022	16/11/2022	19/11/2022	01/12/2022	Hudson William Borges	2.456,71	4	não	não	não		
005375/2022	00170/2022	24/10/2022	28/10/2022	04/11/2022	ROLIUM AFONSO MAGALHÃES DE LIMA	3.299,85	0	não aplicável	não aplicável	não aplicável		PCD realizado em 5 dias úteis
7437/2022	00228/2022	19/12/2022	19/12/2022	12/01/2023	IGOR TADEU RIBEIRO DE CARVALHO	257,70	18	não	não	não		
4827/2022	0100/2022	22/08/2022	26/08/2022	02/09/2022	CLEICE DE PONTES BERNARDO	4.663,79	0	não aplicável	não aplicável	não aplicável		PCD realizado em 5 dias úteis

TRIBUNAL DE CONTAS DO ESTADO DE RONDÔNIA
CONTROLADORIA DE ANÁLISE E ACOMPANHAMENTO DA DESPESA E DOS
CONTROLES INTERNOS - CAAD

nº	Processo	Concessã o	Data Início	Data Final	Data Pagamento	Mês	Data PCD	EMPENHO	CREDOR	Valor Pago	Saldo Pagamen to	Dias da PCD	Status PCD	amostra aleatoria
1	6020/2022	0169/2022	18/10/2022	21/10/2022	17/10/2022	10	01/11/2022	2022NE001284	00695449214 - RUDNY WALLAS ALVES	2.741,03	2.741,03	11	Atrasado	1
2	3536/2022	0068/2022	21/06/2022	21/06/2022	24/06/2022	6	29/06/2022	2022NE00706	01775978281 - ELISSON SANCHES DE LIMA	607,45	607,45	8	Atrasado	2
2	3536/2022	0102/2022	08/08/2022	11/08/2022	10/08/2022	8	17/08/2022	2022NE000930	01775978281 - Elisson Sanches de Lima	534,92	534,92	6	Atrasado	20
20	5846/2022	00194/2022	19/11/2022	19/11/2022	11/11/2022	11	01/12/2022	2022NE001445	09580277737 - BRUNO BOTELHO PIANA	4.238,22	4.238,22	12	Atrasado	25
25	6729/2022	00214/2022	31/10/2022	05/11/2022	28/11/2022	11	13/12/2022	2022NE001580	20311150225 - ROMEU RONOALDO CARVALHO DA SILVA	2.174,78	2.174,78	15	Atrasado	26
26	7298/2022	00216/2022	28/11/2022	03/12/2022	28/11/2022	11	19/12/2022	2022NE001587	20311150225 - ROMEU RONOALDO CARVALHO DA SILVA	3.927,06	3.927,06	16	Atrasado	29
29	7090/2022	00204/2022	20/11/2022	23/11/2022	18/11/2022	11	02/12/2022	2022NE001484	22730265287 - LEONARDO EMANOEL MACHADO MONTEIRO	1.380,40	1.380,40	9	Atrasado	31
31	0995/2022	0021/2022	20/02/2022	24/02/2022	21/02/2022	2	04/03/2022	2022NE000205	24631320869 - FERNANDO SOARES GARCIA	4.262,01	4.262,01	8	Atrasado	37
37	5189/2022	0132/2022	14/09/2022	17/09/2022	29/12/2022	12	12/01/2023	2022NE001823	82140827104 - WAGNER GARCIA DE FREITAS	272,29	272,29	14	Atrasado	44
44	4145/2022	0098/2022	07/08/2022	12/08/2022	05/08/2022	8	18/08/2022	2022NE000900	37737805320 - ADILSON MOREIRA DE MEDEIROS	5.143,11	5.143,11	6	Atrasado	45
45	4931/2022	0112/2022	28/08/2022	31/08/2022	26/08/2022	8	06/09/2022	2022NE001056	37737805320 - ADILSON MOREIRA DE MEDEIROS	3.851,71	3.851,71	6	Atrasado	49
49	4459/2022	00129/2022	14/09/2022	17/09/2022	12/09/2022	9	26/09/2022	2022NE001110	89909492504 - PAULO RIBEIRO DE LACERDA	3.387,06	3.387,06	9	Atrasado	60
60	0635/2022	0002/2022	31/01/2022	31/01/2022	04/02/2022	2	07/02/2022	2022NE000150	30002776220 - AGAILTON CAMPOS DA SILVA	132,71	132,71	7	Atrasado	64
64	7437/2022	0228/2022	19/12/2022	19/12/2022	19/12/2022	12	27/12/2022	2022NE001673	87492581300 - FRANCISCO JUNIOR FERREIRA DA SILVA	257,70	257,70	8	Atrasado	67
67	7284/2022	00224/2022	01/12/2022	08/12/2022	05/12/2022	12	15/12/2022	2022NE001616	87890340206 - MARC ULLIAM EREIRA REIS	2.432,29	2.432,29	7	Atrasado	69
69	3182/2022	0049/2022	24/05/2022	26/05/2022	20/05/2022	5	06/06/2022	2022NE00589	58917195253 - ANA LUCIA DA SILVA	2.185,60	2.185,60	11	Atrasado	72
72	3183/2022	0070/2022	11/06/2022	11/06/2022	24/06/2022	6	24/06/2022	2022NE000711	59202467234 - MARIVALDO NOGUEIRA DE OLIVEIRA	130,07	130,07	13	Atrasado	75
75	5818/2022	0163/2022	16/10/2022	21/10/2022	12/10/2022	10	31/10/2022	2022NE001276	62377973272 - NILTON C. ANUNCIACAO	3.633,00	3.633,00	10	Atrasado	77
77	7983/2022	00229/2022	20/12/2022	24/12/2022	22/12/2022	12	31/12/2022	2022NE001737	62377973272 - NILTON C. ANUNCIACAO	1.787,35	1.787,35	7	Atrasado	79
79	4709/2022	00217/2022	28/11/2022	30/11/2022	29/11/2022	11	06/12/2022	2022NE001590	63811286072 - Maria Elisa Moreira	2.317,50	2.317,50	6	Atrasado	80
80	0635/2022	0002/2022	31/01/2022	31/01/2022	04/02/2022	2	14/02/2022	2022NE000148	64053040272 - HELTON ROGERIO PINHEIRO BENTES	106,28	106,28	14	Atrasado	81
81	0635/2022	0003/2022	28/01/2022	28/01/2022	04/02/2022	2	14/02/2022	2022NE000148	64053040272 - HELTON ROGERIO PINHEIRO BENTES	159,13	159,13	17	Atrasado	82
82	9897/2022	0060/2022	19/06/2022	25/06/2022	09/06/2022	6	01/07/2022	2022NE00634	64053040272 - HELTON ROGERIO	1.690,85	1.690,85	6	Atrasado	84
84	8034/2022	0232/2022	26/12/2022	31/12/2022	27/12/2022	12	09/01/2023	2022NE001805	64053040272 - HELTON ROGERIO PINHEIRO BENTES	2.130,82	2.130,82	9	Atrasado	86
86	5821/2022	00177/2022	25/10/2022	29/10/2022	24/10/2022	10	04/11/2022	2022NE001361	88463090206 - SHARON EUGENIE GAGLIARDI	3.348,69	3.348,69	6	Atrasado	87
87	2175/2022	0059/2022	08/06/2022	11/06/2022	09/06/2022	6	20/06/2022	2022NE00833	88461422504 - ISMAR DOS SANTOS	3.998,52	3.998,52	9	Atrasado	89
89	6034/2022				20/10/2022	10	04/11/2022	2022NE001255	71526188287 - WAGNER PEREIRA ANTERO	198,27	198,27	15	Atrasado	93
93	1646/2022	0025/2022	16/03/2022	17/03/2022	18/03/2022	3	25/03/2022	2022NE000273	74193309215 - RODRIGO LEWIS CHAVES	530,81	530,81	8	Atrasado	96
96	0635/2022	0002/2022	31/01/2022	31/01/2022	04/02/2022	2	16/02/2022	2022NE000149	74254960204 - WESLER ANDRES PEREIRA NEVES	106,28	106,28	12	Atrasado	101
101	2956/2022	0043/2022	12/05/2022	13/05/2022	17/05/2022	5	19/05/2022	2022NE00512	77909933215 - MARCUS CEZAR	398,11	398,11	6	Atrasado	102
102	2956/2022	0043/2022	12/05/2022	13/05/2022	18/07/2022	7	19/05/2022	2022NE000803	77909933215 - MARCUS CEZAR SANTOS PINTO FILHO	196,66	196,66	6	Atrasado	103
103	7363/2022	00221/2022	28/11/2022	30/11/2022	30/11/2022	11	07/12/2022	2022NE001593	77909933215 - MARCUS CEZAR SANTOS PINTO FILHO	1.264,08	1.264,08	7	Atrasado	110
110	6322/2022	00174/2022	18/10/2022	21/10/2022	20/10/2022	10	02/11/2022	2022NE001294	86508075268 - LARISSA GOMES LOURENCO	2.466,48	2.466,48	12	Atrasado	112
112	6167/2022	00183/2022	16/11/2022	19/11/2022	14/11/2022	11	01/12/2022	2022NE001457	90438426215 - HUDSON WILLIAN BORGES	2.456,71	2.456,71	12	Atrasado	114
114	005375/20	00170/2022	24/10/2022	28/10/2022	20/10/2022	10	04/11/2022	2022NE001306	91395631204 - Rulian Afonso Magalhães de Lima	3.299,85	3.299,85	7	Atrasado	116
116	7437/2022	0228/2022	19/12/2022	19/12/2022	19/12/2022	12	12/01/2023	2022NE001689	88791416272 - IGOR TADEU RIBEIRO DE CARVALHO	257,70	0,00	24	Atrasado	
118	4827/2022	0100/2022	22/08/2022	26/08/2022	19/08/2022	8	02/09/2022	2022NE000972	80881877204 - CLEIDE DE PONTES BERNARDO	4.663,79	4.663,79	7	Atrasado	

obs: para a escolha da amostragem foi utilizando a função aleatorio entre (aleatorioentre(1,36) que equivale um percentual de 30%

TRIBUNAL DE CONTAS DO ESTADO DE RONDÔNIA
CONTROLADORIA DE ANÁLISE E ACOMPANHAMENTO DA DESPESA E DOS
CONTROLES INTERNOS - CAAD

			WP - 04	
Tipo de Auditoria:	Auditoria ordinária anual no exercício de 2022 do TCE-RO			
Auditado:	Tribunal de Contas do Estado de Rondônia.			
Assunto:	Portal da Transparência			
Técnica utilizada:	Análise documental, conferência dos link's de acesso ao portal, checagem das normas de acordo com os parâmetros de acessos.			
Procedimento(s):	Realizar inserções no portal de transparência do Tribunal buscando verificar a disponibilidade dos dados, conforme pesquisa realizada nos link's mais acessados do Portal, segundo estimativa da SETIC.			
Critério(s):	Lei nº 12.527, Instrução Normativa nº 52/2017 e nº 62/2018			
SÍMBOLO OFICIAL		ATENDE		OBSERVAÇÕES
		SIM	NÃO	
Dispõe de site oficial?	art. 48, caput, e § 1º, inciso II, da LC nº 101/2000 c/c art. 8º, § 2º, da Lei 12.527/11.	X		
Dispõe de Portal de Transparência?		X		
O site oficial e o Portal de Transparência estão registrados no SIGAP?	art. 27 da IN nº 52/2017/TCER	X		
ESTRUTURA ORGANIZACIONAL				
Dispõe de seção específica com os dados sobre:		-		
Registro das competências?		X		
Estrutura organizacional?		X		
Identificação dos dirigentes das unidades?	art. 8º, § 1º, I, da Lei nº 12.527/2011.	X		
Endereços e telefones das unidades?		X	X	Telefones estão desatualizados
Horário de atendimento?		X		
Divulga dados pertinentes a Planejamento Estratégico?	art. 7º, VII, "a", da Lei nº 12.527/2011.	X		
LEGISLAÇÃO				
Disponibiliza o inteiro teor de leis, decretos, portarias, resoluções ou outros atos normativos?		X		
Disponibiliza informação quanto às eventuais alterações sofridas ou promovidas pelos referidos atos normativos?	art. 37, caput, da CF (princípio da publicidade) c/c art. 8º da Lei nº 12.527/2011.	X		
Disponibiliza versão consolidada dos atos normativos?		X		
Existe ferramenta que permite a busca, no mínimo, por tipo de legislação, período, ano e assunto?	art. 8º, § 3º, I, da Lei nº 12.527/2011.	X		
DESPESA				
Apresenta nota de empenho, com indicação do objeto e do credor?		X		Ordem cronológica de pagamentos
Informa a liquidação da despesa, com indicação de valor e data, bem como número da ordem bancária correspondente?		X		Ordem cronológica de pagamentos
Informa o pagamento, com indicação de valor e data?		X		Ordem cronológica de pagamentos
Apresenta o nº do processo administrativo, bem como do edital licitatório ou, quando for o caso, indicação da dispensa ou inexigibilidade?	art. 48-A, I, da LC nº 101/2000, art. 7º, VI, da Lei nº 12.527/2011 e art. 37, caput, da CF (princípio da publicidade).	X		Ordem cronológica de pagamentos
Apresenta a classificação orçamentária da despesa, indicando a unidade orçamentária, função, subfunção, natureza da despesa e a fonte dos recursos que financiaram o gasto? (no caso de Emp. Públicas e Soc. Econ. Mista, adaptando-se à cont. comercial)		X		
Há identificação da pessoa física ou jurídica beneficiária do pagamento, inclusive nos desembolsos de operações independentes da execução orçamentária?		X		
É exibida a discriminação do objeto da despesa que seja suficiente para a perfeita caracterização dos produtos, bens, serviços, etc., a que se referem?		X		Ordem cronológica de pagamentos
Apresenta a relação mensal das compras feitas pela Administração?	art. 16 da Lei nº 8.666/1993.	X		Ordem cronológica de pagamentos
É divulgada a lista dos credores aptos a pagamento por ordem cronológica de exigibilidade?	arts. 5º, caput, e 40, XIV, "a", da Lei nº 8.666/1993.	X		Ordem cronológica de pagamentos
São disponibilizadas informações detalhadas sobre repasses ou transferências de recursos financeiros em favor de terceiros, a qualquer título?		X		Transparência-TCERO
São disponibilizadas informações detalhadas sobre despesas realizadas com cartões corporativos e suprimentos de fundos/adiantamentos/fundos rotativos?	art. 48-A, I, da LC nº 101/2000, art. 7º, VI, da Lei nº 12.527/2011 e art. 37, caput, da CF (princípio da publicidade).	X		pagamentos suprimentos fundo.pdf (tce.ro.gov.br)
Disponibiliza demonstrativos gerais sobre a execução orçamentária e financeira, em termos de autorização, empenhamento, liquidação e pagamento das despesas?		X		Portal da Transparência do Estado de Rondônia - (cge.ro.gov.br)



TRIBUNAL DE CONTAS DO ESTADO DE RONDÔNIA
CONTROLADORIA DE ANÁLISE E ACOMPANHAMENTO DA DESPESA E DOS
CONTROLES INTERNOS - CAAD

TRIBUNAL DE CONTAS DO ESTADO DE RONDÔNIA
CONTROLADORIA DE ANÁLISE E ACOMPANHAMENTO DA DESPESA E DOS
CONTROLES INTERNOS - CAAD

RECURSOS HUMANOS		-		
Apresenta a estrutura de cargos, informando o número de cargos efetivos e comissionados, preenchidos e ociosos?		X		
Apresenta o quadro remuneratório dos cargos efetivos e comissionados, composto por todos os vencimentos básicos e/ou subsídios dos cargos efetivos, comissionados e eletivos?		X		
Apresenta dados dos servidores efetivos, ativos e inativos, bem como dos comissionados, dos terceirizados e dos estagiários, com indicação: das datas de admissão, inativação e exoneração; denominação dos respectivos cargos, empregos e/ou funções; carga horária; lotação e remuneração?		X		
Informa, quanto à remuneração:		X		
salário básico, vencimento, subsídio ou bolsa?		X		
verbas temporárias?		X		
vantagens vinculadas a desempenho?		X		
vantagens pessoais?		X		
abono de permanência?		X		
verbas de caráter indenizatório, tais como auxílios de transporte, saúde e alimentação?		X		
ganhos eventuais (por exemplo, adiantamento adicional de 1/3 de férias, 13º salário proporcional, diferença de 13º salário, substituição pelo exercício de cargo em comissão ou função gratificada, pagamentos retroativos, entre outros)?	art. 48, § 1º, II, da Lei 101/2000, arts. 3º, I, II, III, IV e V, e 8º, caput § 1º, II e III, da Lei nº 12.527/2011, c/c arts. 37, caput (princípios da publicidade e moralidade), e 39, § 6º, da CF.	X		
indenizações (por exemplo, pagamento de conversões em pecúnia, tais como férias indenizadas, abono pecuniário, verbas rescisórias, juros moratórios indenizados, entre outros)?		X		
descontos previdenciários?		X		
retenção de Imposto de Renda?		X		
outros recebimentos, a qualquer título?		X		
Informa, sobre diárias e viagens:		X		
nome do agente beneficiado?		X		
cargo ou função exercida?		X		
destino da viagem?		X		
período de afastamento?		X		
motivo do deslocamento?		X		
meio de transporte?		X		
número de diárias concedidas?		X		
valor deduzido do saldo da dotação própria?		X		
número do processo administrativo, da nota de empenho e da ordem bancária correspondentes?		X		
Há ferramenta disponível para a realização das consultas aos dados dos servidores, suas respectivas remunerações, proventos, benefícios e pensões, bem como sobre as diárias recebidas, no mínimo por: período, mês e ano, lotação, nome, cargo, situações funcionais (ativos, inativos, efetivos, comissionados, etc.)?	art. 8º, § 3º, I, da Lei nº 12.527/2011.	X		
LICITAÇÕES E CONTRATOS		-		
Apresenta, quanto às licitações, dispensas, inexigibilidades ou adesões:		X		
número do processo administrativo?		X		
número do edital?		X		
modalidade e tipo da licitação?		X		
data e horário da sessão de abertura?		X		
objeto do certame?	art. 3º, caput e § 3º, da Lei nº 8.666/1993 c/c art. 8º, § 1º, IV, da Lei nº 12.527/2011 e art. 37, caput (princípio da publicidade), da CF.	X		
valor estimado da contratação?		X		
inteiro teor do edital, seus anexos e da minuta do contrato?		X		
resultado de cada etapa, com a divulgação da respectiva ata?		X		
impugnações, recursos e as respectivas decisões da comissão licitante ou do pregoeiro?		X		
Apresenta o inteiro teor dos contratos, convênios, acordos de cooperação e demais ajustes firmados pela unidade controlada, inclusive seus eventuais aditivos?		X		
Há ferramentas disponíveis para a realização de pesquisas amplas, inclusive textuais, pertinentes às licitações, dispensas, inexigibilidades e adesões; assim como aos contratos, convênios, acordos de cooperação e demais ajustes e seus eventuais aditivos?	art. 8º, § 3º, I, da Lei nº 12.527/2011.	X		
Observação: A auditoria realizada não se aprofundou nos aspectos gerais a que se destina o Portal. A escolha dos itens para verificação, se baseou na informação colhida junto a SETIC compreendendo os itens mais acessados pelos usuários do sistema.				
No item que trata sobre a estrutura organizacional com indicação do endereço e telefones das unidades, foi constatado que muitos telefones estão desatualizados , bem como os servidores com lotação nos setores também não esta defasado, devendo ser atualizada a lista de ramais e seus respectivos setores, assim como servidores lotados na Unidade .				
Conforme informado pelo DEFIN, dados referente a despesa, orçamento e receita, o Tribunal depende das informações que são disponibilizadas pelo SIGEF, como no caso dos balancetes mensais, em que o TCE, depende dos registros inseridos pelo Governo do Estado, e vez por outra, demora para atualizar essas informações no portal do Governo do Estado, como no caso dos dados referentes aos meses de janeiro e fevereiro de 2023, as quais ainda não estão disponíveis no Portal do Governo do Estado, razão pela qual, sugerimos uma auditoria específica no portal, para identificar essas situações, e outras falhas que possam estar ocorrendo.				

TRIBUNAL DE CONTAS DO ESTADO DE RONDÔNIA
CONTROLADORIA DE ANÁLISE E ACOMPANHAMENTO DA DESPESA E DOS
CONTROLES INTERNOS - CAAD

Tipo de Auditoria:	Auditoria ordinária anual no exercício de 2022 do TCE-RO	WP-2A
Auditado:	Tribunal de Contas do Estado de Rondônia.	
Assunto:	Dispensa ou Inexigibilidade de licitação	
Técnica utilizada:	Análise documental dos processos selecionados na amostragem.	
Procedimento(s):	Verificar dentre os processos selecionados se o preço está compatível com o de mercado, se a entrega ocorreu dentro do prazo e se existe motivação legal para a dispensa ou inexigibilidade.	
Critério(s):	Lei de Licitações 8.666/93	

Item Verificado

ITEM VERIFICADO	Sim	Não	ACHADOS E OBSERVAÇÕES
1 – Os preços praticados na licitação estão compatíveis com os parâmetros praticados no mercado? Art. 43, Inciso IV.	SIM	-	-
2 – A entrega do material ou do serviço contratado ocorreu conforme o contratado? Art. 40, II e §3º e Inciso IV do art. 55?	SIM	-	-
3 – Existe motivação para enquadramento no dispositivo legal para dispensa ou inexigibilidade?	SIM	-	-

Observações Gerais:

O critério de seleção da amostragem dos processos a serem analisados, foi estabelecido conforme Matriz de Risco e Planejamento (id), sendo o fator da escolha preponderante, os processos de dispensa e ou inexigibilidade com valores superiores a R\$ 50.000,00 (cinquenta mil reais).

Conforme consta do relatório Geral de contratações Diretas por dispensa e inexigibilidade, apresentado pela SELIC (id), no exercício de 2022 Foram formalizados 55 (cinquenta e cinco) processos por dispensa e inexigibilidade de licitação, os quais juntos somaram o montante de gastos no total de R\$ 7.510.305,24(sete milhões, quinhentos e dez mil, trezentos e cinco reais e vinte e quatro centavos).

Deste total, foram selecionados para amostragem 14 (quatorze) processos, os quais somados perfizeram um valor total de R\$ 6.649.592,012 (seis milhões, seiscentos e quarenta e nove mil, quinhentos e noventa e dois reais e doze centavos) o que corresponde ao percentual de 88,49% do valor contratado por dispensa, conforme planilha apresentada pela SELIC (id).

Dentre os processos analisados e os critérios estabelecidos não foram verificadas impropriedades.

Porto Velho, 09 de março de 2023.

Marcos Rogério Chiva

TRIBUNAL DE CONTAS DO ESTADO DE RONDÔNIA
CONTROLADORIA DE ANÁLISE E ACOMPANHAMENTO DA DESPESA E DOS
CONTROLES INTERNOS - CAAD

Auditor de Controle Externo

Cad. 227

WP – 02B

Tipo de Auditoria:	Auditoria ordinária anual no exercício de 2022 do TCE-RO
Auditado:	Tribunal de Contas do Estado de Rondônia.
Assunto:	Pregões
Técnica utilizada:	Análise documental dos processos selecionados na amostragem.
Procedimento(s):	Verificar dentre os processos selecionados se o preço está compatível com o de mercado, se a entrega ocorreu dentro do prazo.
Critério(s):	Lei de Licitações 8.666/93

Item Verificado

ITEM VERIFICADO	Sim	Não	ACHADOS E OBSERVAÇÕES
1 – Os preços praticados na licitação estão compatíveis com os parâmetros praticados no mercado? Art. 43, Inciso IV.	SIM	-	-

TRIBUNAL DE CONTAS DO ESTADO DE RONDÔNIA
CONTROLADORIA DE ANÁLISE E ACOMPANHAMENTO DA DESPESA E DOS
CONTROLES INTERNOS - CAAD

2 – A entrega do material ou do serviço contratado ocorreu conforme o contratado? Art. 40, II e §3º e Inciso IV do art. 55?	SIM	-	-
3 – Se não ocorreu, houve justificativa?	SIM	-	Processo nº 4331/2021, a empresa Scorpion justificou o atraso por e-mail devido a logística do correio.
4 – A contratação atendeu as especificações do edital?	SIM	-	-

Observações Gerais:

O critério de seleção da amostragem dos processos a serem analisados, foi estabelecido conforme Matriz de Risco e Planejamento (id), sendo o fator da escolha preponderante, os processos de pregão eletrônico com valores superiores a R\$ 100.000,00 (cem mil reais).

Conforme consta do relatório Geral de Pregões 2022, apresentado pela SELIC (id), no exercício de 2022 Foram formalizados 31 (trinta e um) processos de pregões eletrônicos, os quais juntos somaram o montante de R\$ 5.035.400,04 (cinco milhões, trinta e cinco mil, quatrocentos reais e quatro centavos).

Deste total, foram selecionados para amostragem 14 (quatorze) processos, sendo eles: 4331/2021, 5742/2021, 6468/2021, 5558/2020, 6044/2021, 1652/2022, 1942/2022, 1113/2021, 3733/2022, 5693/2022, 4336/2022, 5915/2022, 6566/2022, 7060/2022, os quais somados perfizeram um valor total de R\$ 4.496.077,08 (quatro milhões, quatrocentos e noventa e seis mil, setenta e sete reais e oito centavos) o corresponde ao percentual de 89,28 % do valor contratado por pregão eletrônico em 2022, conforme planilha apresentada pela SELIC (id).

Dentre os processos analisados e os critérios estabelecidos não foram verificadas impropriedades.

Porto Velho, 09 de março de 2023.

Marcos Rogério Chiva

Auditor de Controle Externo

Cad. 227

TRIBUNAL DE CONTAS DO ESTADO DE RONDÔNIA
CONTROLADORIA DE ANÁLISE E ACOMPANHAMENTO DA DESPESA E DOS
CONTROLES INTERNOS - CAAD

WP 05

Tipo de Auditoria:	Auditoria ordinária anual no exercício de 2022 do TCE-RO					
Auditado:	Tribunal de Contas do Estado de Rondônia.					
Assunto:	Gastos com a manutenção da Frota					
Técnica utilizada:	Análise documental, Checar os gastos com combustível, Checar as requisições, conferencia de rodagem, Efetuar o cálculo de aferição dos gastos com combustível, se está compatível com os km rodados pelos veículos					
Procedimento(s):	Verificar planilha de gastos com a frota, checar os deslocamentos e comparar a quilometragem rodada com o consumo, Checar as autorizações e requisições de uso, verificar se existe distorções relevantes.					
Critério(s):						

RELATÓRIO DE MANUTENÇÃO DE VEÍCULOS - PERÍODO: 01/01/2022 a 31/12/2022

VEÍCULOS				KM RODADO	COMBUSTÍVEL		LAVAGEM	PEÇAS E ACESSÓRIOS	MÃO DE OBRA	TOTAL	MÉDIA DE CONSUMO POR LITRO
PLACA	MODELO	ANO	TOMBO		LITROS	VALOR R\$					
NG5472	HILUX CABINE SIMPLES HILUX STANDER CAB.	2010	10482	913	100,56	R\$737,45	R\$60,00	R\$1.427,10	R\$220,00	R\$2.444,55	9,08
NCX2091	S-10 LTZ 2.8 DD4A	2016	14350	7392	933,38	R\$7.032,44	R\$860,00	R\$6.084,00	R\$761,00	R\$14.737,44	7,92
NCX2031	S-10 LTZ 2.8 DD4A	2016	14354	7699	897,57	R\$6.788,24	R\$740,00	R\$4.128,60	R\$1.011,44	R\$12.668,28	8,58
NCX2001	S-10 LTZ 2.8 DD4A	2016	14349	7863	931,44	R\$7.267,16	R\$910,00	R\$6.121,00	R\$490,00	R\$14.788,16	8,44
NCX2071	S-10 LTZ 2.8 DD4A	2016	14353	8513	990,94	R\$7.430,88	R\$870,00	R\$4.952,40	R\$521,00	R\$13.774,28	8,59
NCX2041	S-10 LTZ 2.8 DD4A	2016	14352	7179	838,09	R\$6.335,73	R\$450,00	R\$621,00	R\$610,00	R\$8.016,73	8,57
NCX2111	TRAILBLAZER LTZ 2.8 D4A	2016	14347	12811	1570,78	R\$11.798,94	R\$1.090,00	R\$6.709,00	R\$513,00	R\$20.110,94	8,16
NCX2101	TRAILBLAZER LTZ 2.8 D4A	2016	14346	14764	1701,50	R\$12.598,35	R\$1.310,00	R\$8.443,77	R\$1.463,00	R\$23.815,12	8,68
NCX2081	TRAILBLAZER LTZ 2.8 D4A	2016	14345	21282	2310,79	R\$17.430,95	R\$1.295,00	R\$8.143,73	R\$2.421,00	R\$29.290,68	9,21
NCX1951	CRUZE 1.4 TURBO LT NB AT	2016	14355	3345	550,85	R\$3.486,41	R\$335,00	R\$3.155,87	R\$860,00	R\$7.837,28	6,07
NCX1991	ONIX 1.4 MT LTZ	2016	14357	3430	4930,81	R\$2.992,62	R\$120,00	R\$3.423,94	R\$410,00	R\$6.946,56	0,70
NCX2011	ONIX 1.4 MT LTZ	2016	14356	3710	431,78	R\$2.522,34	R\$135,00	R\$2.566,08	R\$180,00	R\$5.403,42	8,59
NCZ1681	PRISMA LTZ	2017	14411	2244	283,28	R\$1.692,02	R\$220,00	R\$2.626,70	R\$160,00	R\$4.698,72	7,92
NCZ1721	PRISMA LTZ	2017	14411	3199	351,14	R\$2.129,43	R\$200,00	R\$673,04	R\$130,00	R\$3.132,47	9,11
NCZ1741	PRISMA LTZ	2017	14412	3967	419,54	R\$2.375,94	R\$305,00	R\$2.723,84	R\$240,00	R\$5.644,78	9,46
NDN8131	VAN	2018		6765	15,65	R\$118,78	R\$80,00	R\$730,00	R\$368,00	R\$1.296,78	432,27
QRA1707	VAN	2017		2638	62,10	R\$495,59	R\$270,00	R\$2.840,30	R\$238,80	R\$3.844,69	42,48
ST2019	STEMAC MOTOR GERADOR	2019		0	0,00	R\$0,00	R\$0,00	R\$1.917,79	R\$263,25	R\$2.181,04	0,00
MOTOR	VOLVO	2019	6603	1	1590,03	R\$11.970,41	R\$0,00	R\$6.571,06	R\$1.263,60	R\$19.805,07	0,00

Observações:

- Com relação aos veículos Prisma placas NCZ 1681 e 1721, que segundo relatório de manutenção de veículos apresentado pela Divisão de Transportes, esta com o mesmo numero de tombamento, fomos informados que essa alteração já foi solicitada em fevereiro de 2019, no entanto, em razão do sistema e-cidade estar sendo descontinuado, as ferramentas para alteração não estão mais disponibilizadas, mas que o numero correto do patrimonio do Prisma placa NCZ 1721 é 14413 e não 14411;
- Com relação a quantidade de litros de combustível consumida pelo veículo Onix placa NCX 1991, o qual o relatório informa que foram consumidos 4.930,81 litros pelo veículo, o que chamou a nossa atenção em detrimento a sua quilometragem rodada, fomos informados que no dia 08.12.2022, foi realizado um lançamento errado de um abastecimento, tendo sido lançado a quantia de 4.492 litros no abastecimento, quando o correto foi 44,92, gerando um lançamento a maior no total de 4.447,08 litros de combustível. Deduzindo esse valor o veículo consumiu apenas 483,73, compatível com a quilometragem percorrida.
- Em atenção ao questionamento feito referente as duas VAN's placa NDN8131 e QRA1707, onde questionamos a alta quilomentregem dos veículos frente ao baixo consumo de combustível, o setor de transportes nos informou que isso se deve ao fato de que em 2022, estes veículos foram emprestados e cautelados a outros órgãos do Estado com Tribunal de Justiça e Ministério Público, razão pela qual foi registrado o aumento da quilometragem no hodometro sem consumo de combustível. A Van furgão ainda teve outro fator, foi doada para o Tribunal de Justiça em outubro de 2022, conforme informou o setor de transporte.

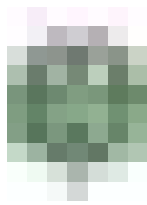

TRIBUNAL DE CONTAS DO ESTADO DE RONDÔNIA

CONTROL DE ANALISE E ACOMP DA DESP DO CI

DESPACHO Nº 0513828/2023/CAAD/TC

Ao

Gabinete da Presidência; e
Secretaria Geral de Administração-SGA

Assunto: Encaminhamento de Relatório de Auditoria Interna

Senhor Chefe de Gabinete da Presidência; e,
Senhora Secretária-Geral de Administração.

Concluído o processo de Auditoria Interna nas áreas de Patrimônio, Transporte, Licitações e Contratos e Transparência deste Tribunal de Contas, relativa ao exercício financeiro de 2022, encaminhamos o relatório e anexos (ID 0513739) para conhecimento e adoção de providências que entenderem cabíveis.

Atenciosamente,

(datado e assinado eletronicamente)

Rubens da Silva Miranda

Controlador Interno

Cad. 274

Documento assinado eletronicamente por **RUBENS DA SILVA MIRANDA, Controlador**, em 23/03/2023, às 10:39, conforme horário oficial de Rondônia, com fundamento no art. 6º, § 1º, do [Decreto nº 8.539, de 8 de outubro de 2015](#) e do art. 4º da [Resolução TCERO nº 165, de 1 de dezembro de 2014](#).

A autenticidade deste documento pode ser conferida no site <https://sei.tcerro.tc.br/validar>, informando o código verificador **0513828** e o código CRC **41E479B9**.

Referência: Processo nº 001122/2023

SEI nº 0513828

AV Presidente Dutra, 4229 - Bairro Olaria - Porto Velho/RO - CEP 76801-327 - Telefone: 6936096200